

MODULARIO
F. - Cat. S. T. - 315



MINISTERO DELLE FINANZE
DIREZIONE GENERALE DEL CATASTO E DEI SERVIZI TECNICI ERARIALI

MOD. B (Nuovo Catasto Edilizio Urbano)

NUOVO CATASTO EDILIZIO URBANO

(R. DECRETO-LEGGE 13 APRILE 1938, N. 652)

Lire
15

Planimetria dell'immobile situato nel Comune di TORTORETO LIDO Via TRAVERSA VIA MAZZINI

Ditta MAZZINI

Allegata alla dichiarazione presentata all'Ufficio Tecnico Erariale di TERAMO

O n° 0352621

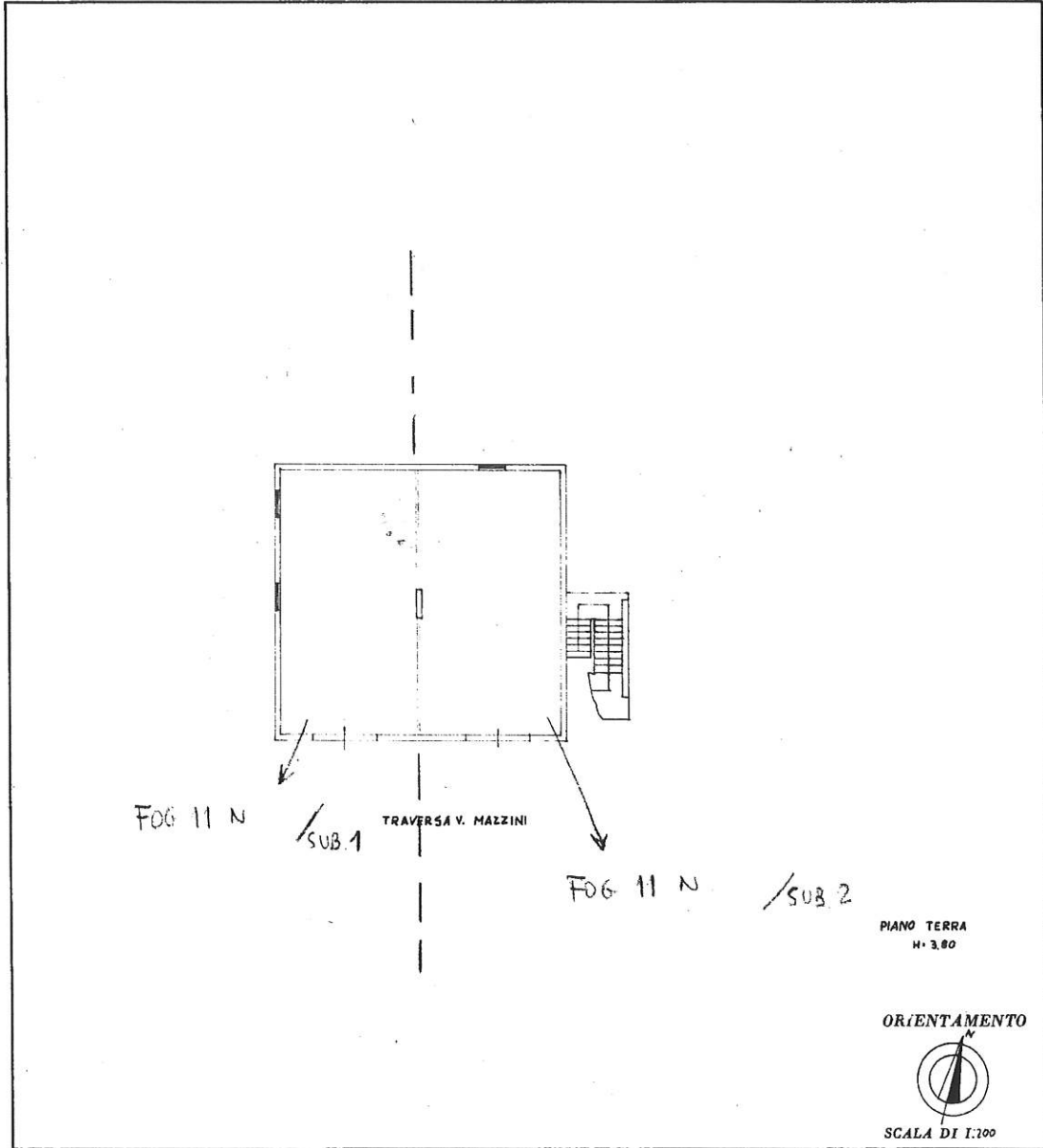

SPAZIO RISERVATO PER LE ANNOTAZIONI D'UFFICIO

DATA

PROT. N°

11 520 1
520 2



Compilata dal Geometra
(Titolo n. ... del ...)

Iscritto all'Albo dei Geometri
della Provincia di TERAMO

DATA

Firma:

ISTITUTO POLIGRAFICO DELLO STATO

Ultima planimetria in atti

Data presentazione: 31/01/1973 - Data: 10/11/2023 - n. T217481 - Richiedente: PRCSRG72A27L103K

Totale schede: 1 - Formato di acquisizione: A3(297x420) - Formato stampa richiesto: A4(210x297)

MODULARIO
F. - Cat. S. T. - 315



MINISTERO DELLE FINANZE
DIREZIONE GENERALE DEL CATASTO E DEI SERVIZI TECNICI ERARIALI

MOD. B (Nuovo Catasto Edilizio Urbano)

Lire
15

NUOVO CATASTO EDILIZIO URBANO

(R. DECRETO-LEGGE 13 APRILE 1930, N. 632)

Planimetria dell'immobile situato nel Comune di TORTORETO GIRO Via TRAVERSA via MAZZINI

Ditta MAZZINI

Allegata alla dichiarazione presentata all'Ufficio Tecnico Erariale di TERAMO

O n° 0352621

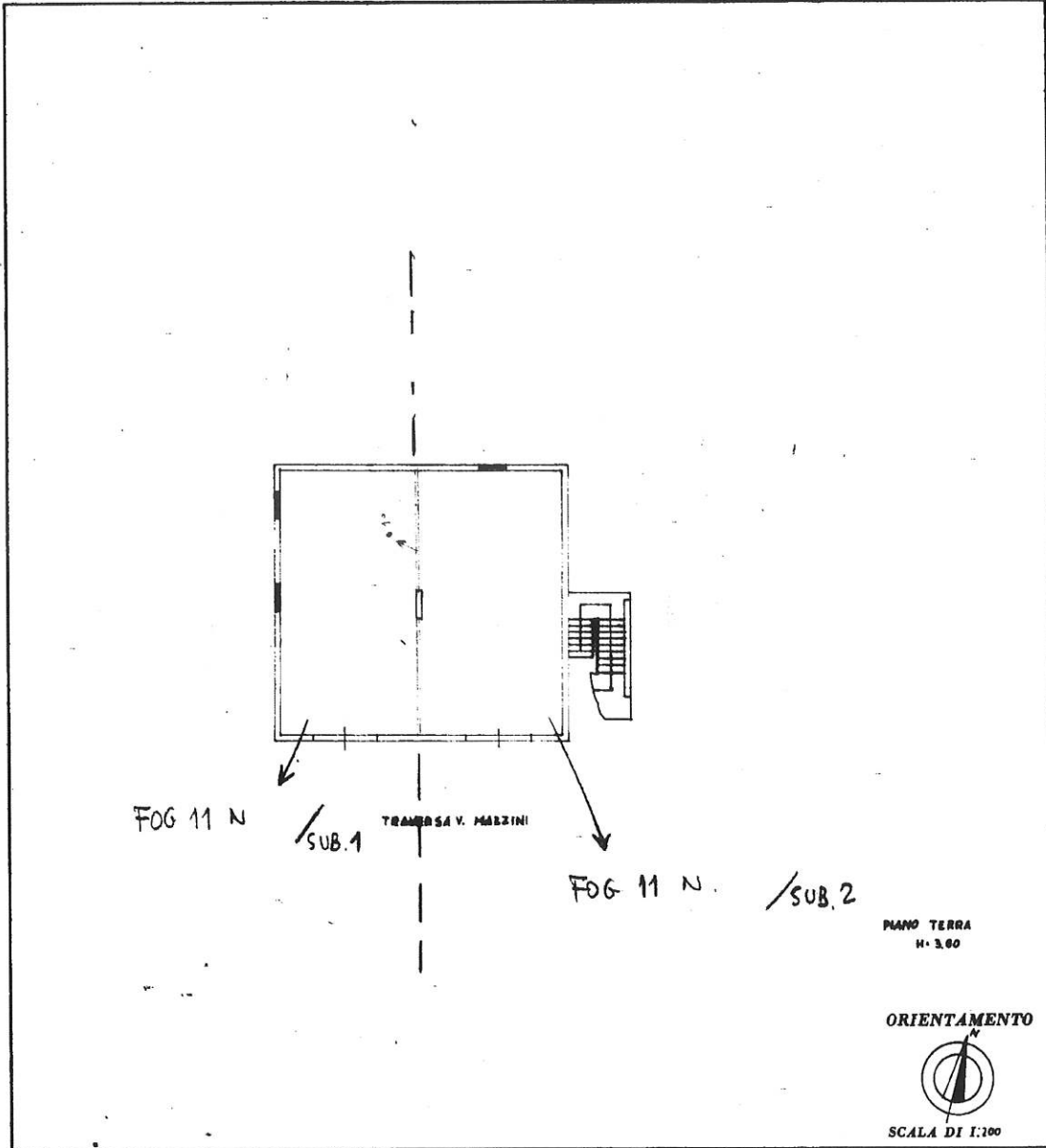

SPAZIO RISERVATO PER LE ANNOTAZIONI D'UFFICIO	
DATA PROT. N°	
11 520 1	
520 2	

Compilata dal GEOMETRA
(Titolo: e numero del titolo)
Iscritto all'Albo dei GEOMETRI
della Provincia di TERAMO
DATA
Firma:

Catasto dei Fabbricati - Situazione al 10/11/2023 - Comune di TORTORETO(L.307) - < Foglio 11 - Particella 520 - Subalterno 2 >
VIA GIUSEPPE MAZZINI n. 34 Piano T

Ultima planimetria in atti

MODULARIO
F. - Cat. S. T. - 319



MINISTERO DELLE FINANZE
DIREZIONE GENERALE DEL CATASTO E DEI SERVIZI TECNICI ERARIALI

MOD. B (Nuovo Catasto Edilizio Urbano)

Lire
15

NUOVO CATASTO EDILIZIO URBANO

(R. DECRETO-LEGGE 13 APRILE 1960, N. 662)

Planimetria dell'immobile situato nel Comune di TORTORETO LIDIA Via TRAVERSA via MAZZINI

Ditta

Allegata alla dichiarazione presentata all'Ufficio Tecnico Erariale di TERAMO

0 n° 0352623

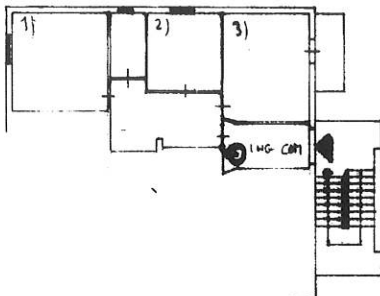

TRAVERSA V. MAZZINI

PIANO PRIMO
H. 3,00

ORIENTAMENTO



SCALA DI 1:200

SPAZIO RISERVATO PER LE ANNOTAZIONI D'UFFICIO

DATA

PROT. N°

11 520 4



Compilata dal Geometra
(Titolo, nome e cognome del tecnico)

Iscritto all'Albo dei Geometri
della Provincia di TERAMO

DATA

Firma:

Catasto dei Fabbricati - Situazione al 10/11/2023 - Comune di TORTORETO(L.307) - < Foglio 11 - Partic. n. 520 - Subalterno 4 > -
VIA GIUSEPPE MAZZINI n. 34 Piano 11

Ultima planimetria in atti

Data presentazione: 31/01/1973 - Data: 10/11/2023 - n. T217485 - Richiedente: PRCSR72A27L103K

Totale schede: 1 - Formato di acquisizione: A3(297x420) - Formato stampa richiesto: A4(210x297)