



N=8000

E=-3000

Firmato Da: BORSANO ALESSANDRA Emesso Da: ARUBAPEC S.P.A. NG CA 3 Serial#: 590b68a8566ed3565cd02101436dbc9c

1 Particella: 3142

Comune: (AL) CASTELLAZZO BORMIDA Scala originale: 1:1000  
Foglio: 22 Al: C Dimensione cornice: 267.000 x 189.000 metProtocollo pratica T183606/2024  
11-Giu-2024 11:52:0

Tribunale di Alessandria - Es. Imm. n. 137/2024 R.G.

IMMOBILE SITO A CASTELLAZZO BORMIDA (AL), Via Giuseppe Verdi b. 144 / Vicolo Collodi n. 25

### RAPPRESENTAZIONE DEI LOTTI

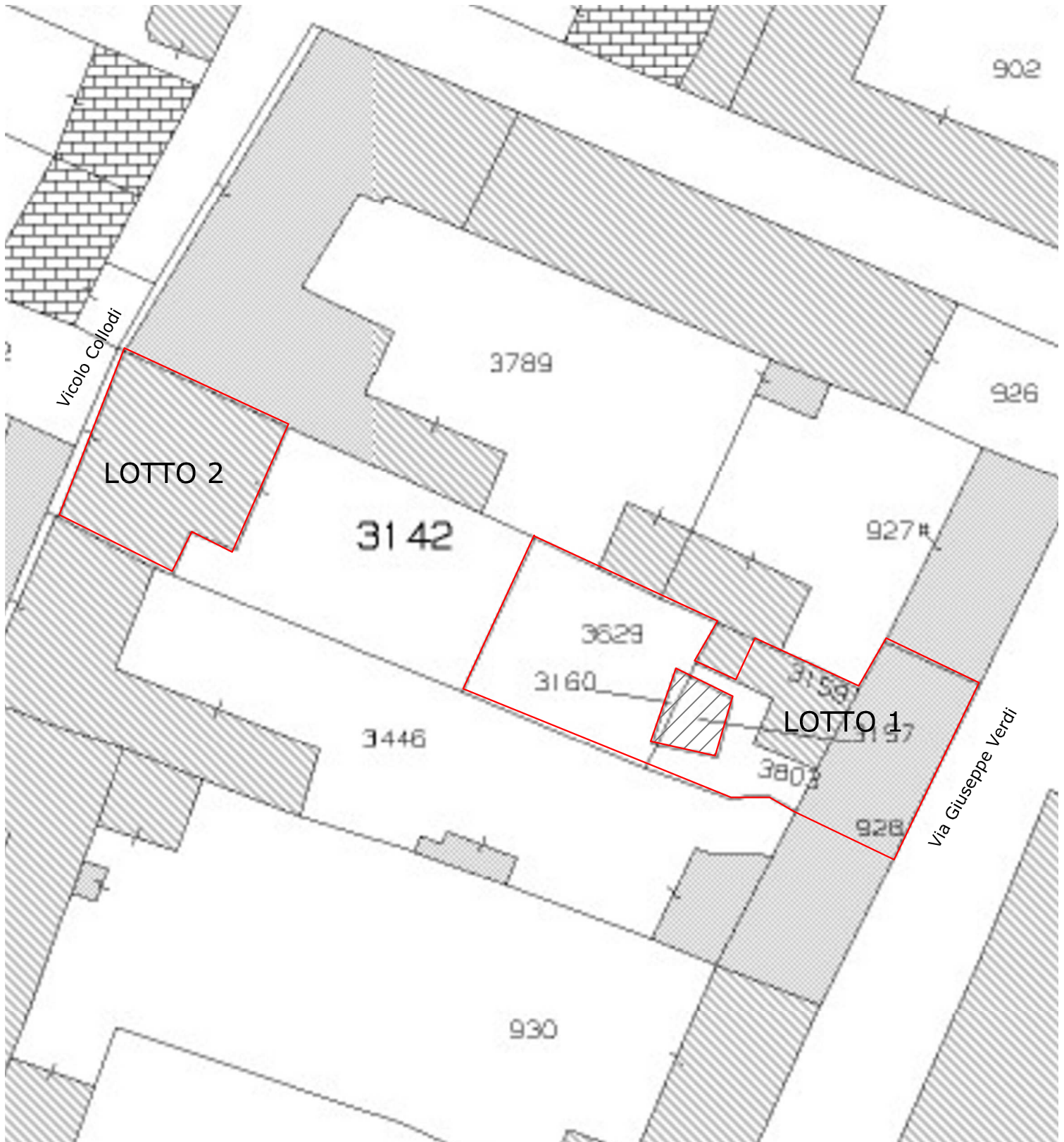

**Agenzia del Territorio  
CATASTO FABBRICATI  
Ufficio Provinciale di  
Alessandria**

Dichiarazione protocollo n. AL0193169 del 20/10/2004

Planimetria di u.i.u. in Comune di Castellazzo Bormida

Via Giuseppe Verdi

civ. 24

Identificativi Catastali:

Sezione:

Foglio: 22

Particella: 928

Subalterno: 6

Compilata da:

Grassi Giuseppe

Iscritto all'albo:

Geometri

Prov. Alessandria

N. 1362

Scheda n. 1

Scala 1:200

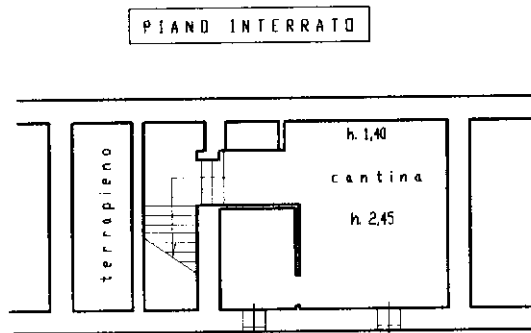
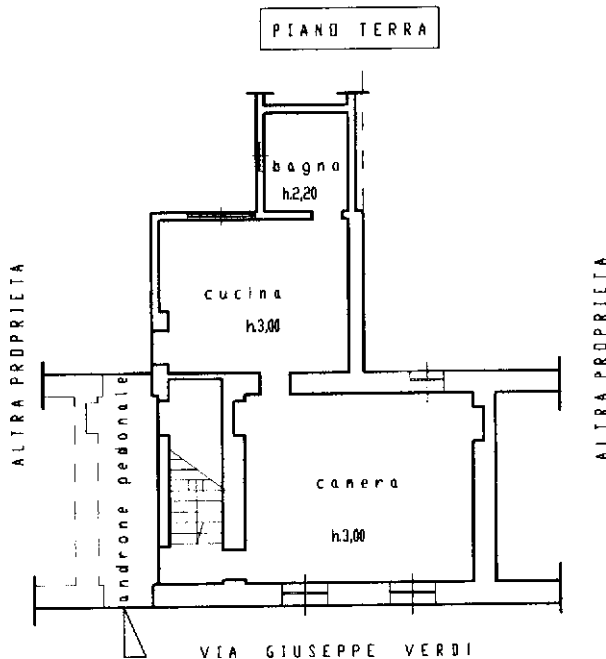

Ultima planimetria in atti

**ELABORATO PLANIMETRICO**

Compilato da:  
Nicolosi Pietro

Iscritto all'albo:  
Geometri

Prov. Alessandria N. 1862

**Agenzia delle Entrate  
CATASTO FABBRICATI  
Ufficio Provinciale di  
Alessandria**

Comune di Castellazzo Bormida

Sezione: Foglio: 22 Particella: 3803

Protocollo n. AL0141454 del 01/12/2017

Tipo Mappale n. 139794 del 29/11/2017

Dimostrazione grafica dei subalterni

Scala 1 : 200

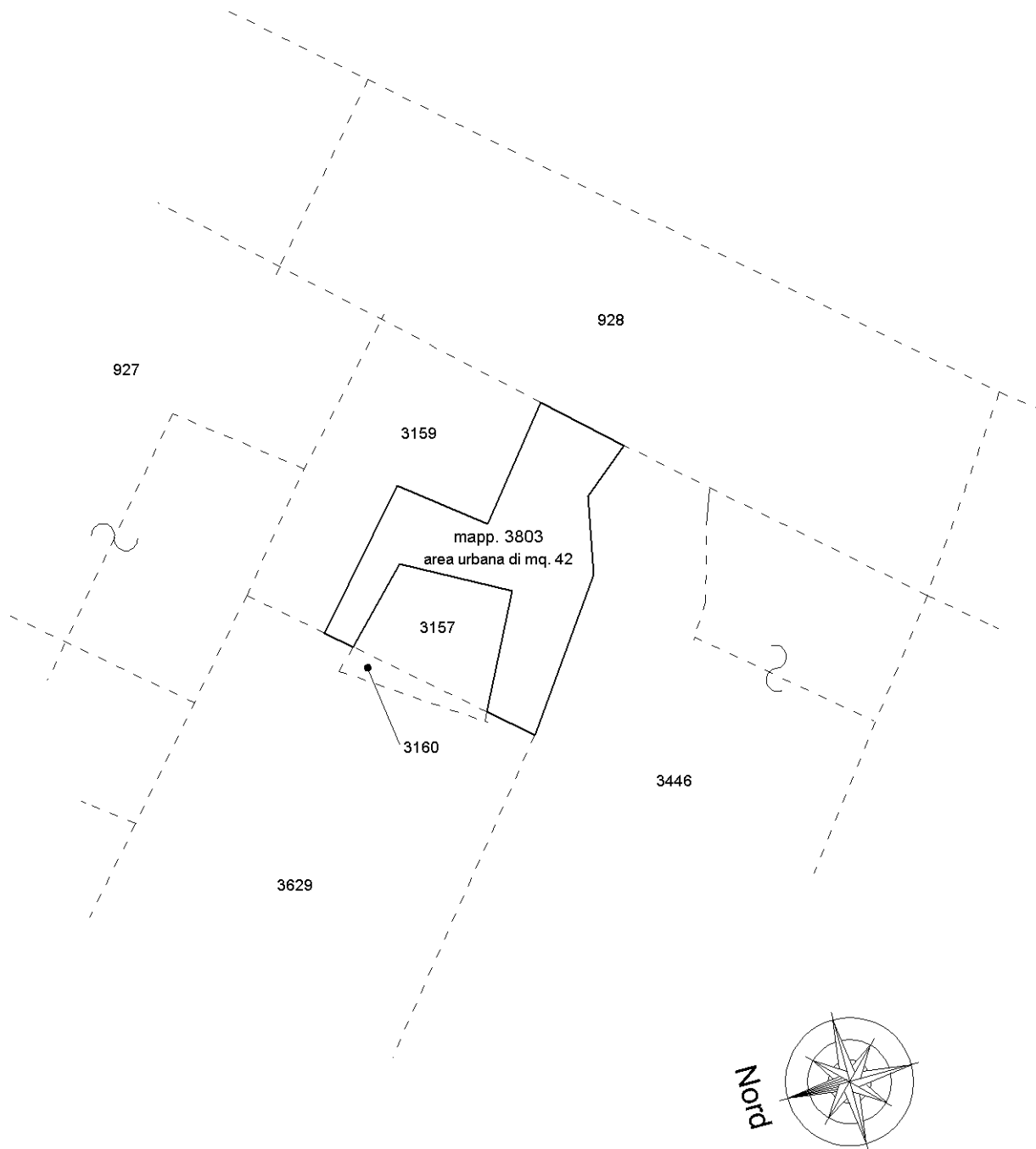

Ultima planimetria in atti

