



N=-8000

E=-3000

Firmato Da: BORSANO ALESSANDRA Emesso Da: ARUBAPEC S.P.A. NG CA 3 Serial#: 590b68a8566ed3565cd02101436dbc9c

1 Particella: 3142

Comune: (AL) CASTELLAZZO BORMIDA Scala originale: 1:1000
Foglio: 22 Al: C Dimensione cornice: 267.000 x 189.000 metProtocollo pratica T183606/2024
11-Giu-2024 11:52:0

Tribunale di Alessandria - Es. Imm. n. 137/2024 R.G.

IMMOBILE SITO A CASTELLAZZO BORMIDA (AL), Via Giuseppe Verdi b. 144 / Vicolo Collodi n. 25

RAPPRESENTAZIONE DEI LOTTI

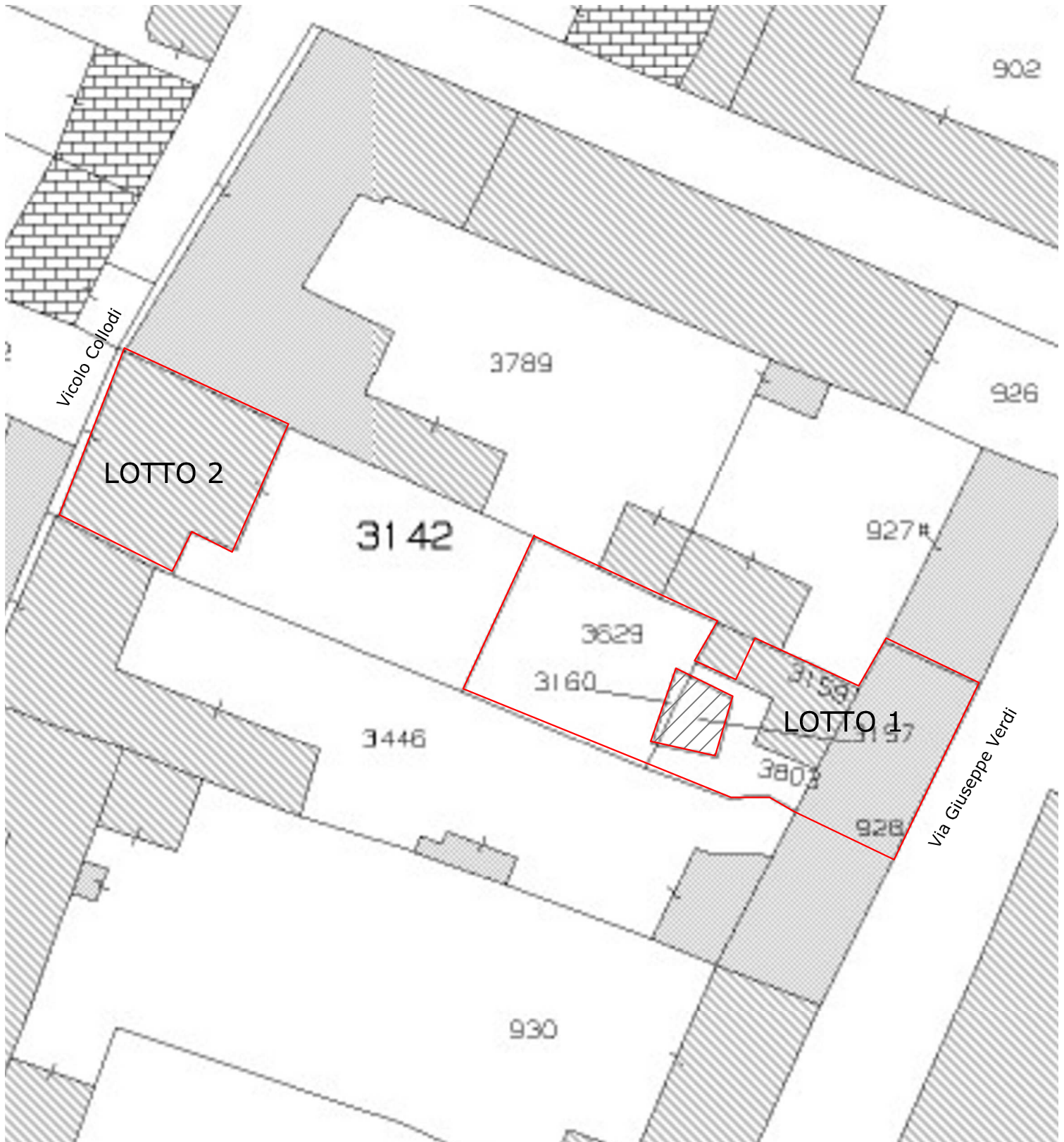

MODULARIO
F. - Catasto - 431

 **MINISTERO DELLE FINANZE**
DIPARTIMENTO DEL TERRITORIO

Mod. EP/1 CEU

Ufficio Tecnico Erariale di Alessandria

ELABORATO PLANIMETRICO

Pag. n. 1 di 1

Ubicazione e riferimenti catastali dell'immobile			
Comune <u>CASTELLAZZO P.</u>	C.T. Sez.	Fgl. <u>22</u>	Mapp. <u>3142</u>
Via/piazza <u>G. Verdi</u> n. <u>21</u>	C.E.U. Sez.	Fgl.	Mapp.
ESTRATTO DI MAPPA	scala 1: <u>10 00</u>	Tipo mappale n.	del

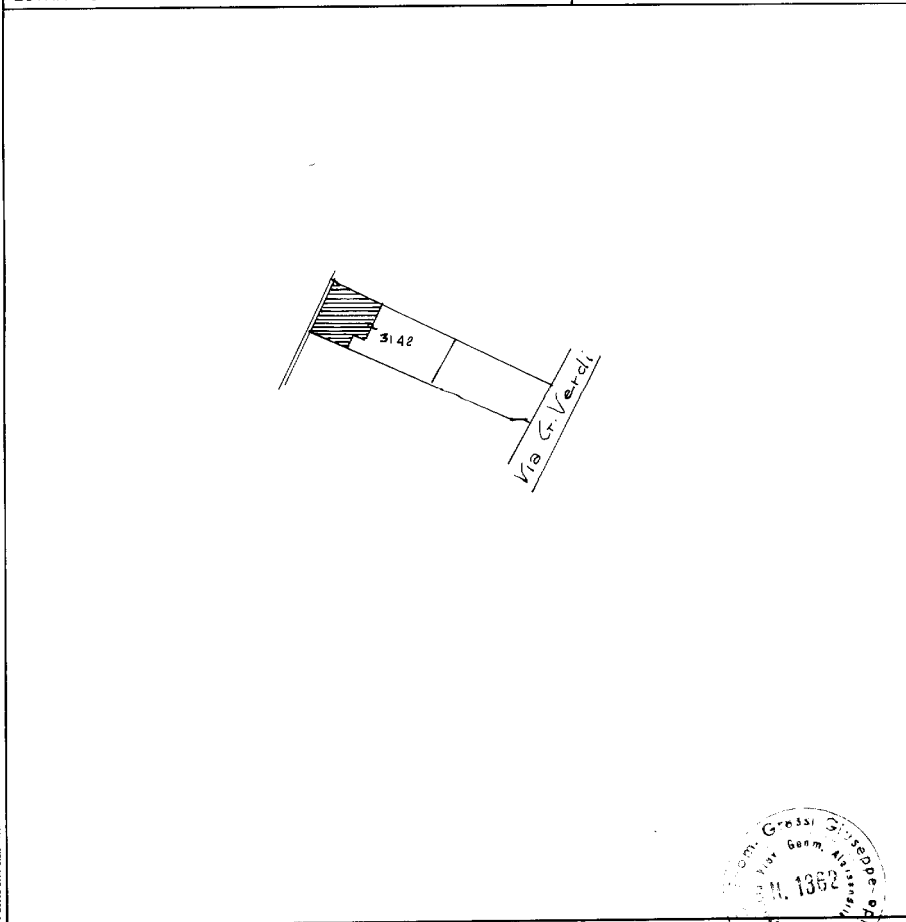

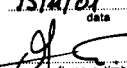
Riservato all'Ufficio Tecnico Erariale	L'operatore	IL TECNICO
Protocollo		<u>15/11/01</u> data
Sostituisce il presente mod. EP/1 prot.		
Annulato e sostituito dal mod. EP/1 prot.		

Piano - Istituto Poligrafico e Zecca dello Stato - PV

Elaborato Planimetrico - Catasto dei Fabbricati - Situazione al 09/07/2024 - Comune di CASTELLAZZO BORMIDA(C148) - < Foglio 22 Particella 3142 >
Firmato Da: BORSANO ALESSANDRA Emesso Da: ARUBAPEC S.P.A. NG CA 3 Serial#: 590b68a8566ed3565c02101436dbc9c

Ultima planimetria in atti



MODULARIO
F. - Catasto - 482



MINISTERO DELLE FINANZE
DIPARTIMENTO DEL TERRITORIO

Mod. EP/2 CEU

Ufficio Tecnico Erariale di Alessandria

ELABORATO PLANIMETRICO

Pag. n. 2 di 4

Comune	Sezione	Foglio	Numero	Tipo mappa n.	del
CASTELLAZZO P.	-	22	3142		

DIMOSTRAZIONE GRAFICA DEI SUBALTERNI ASSEGNATI

scala 1: **5 00**

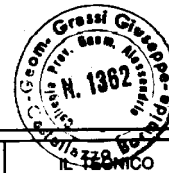
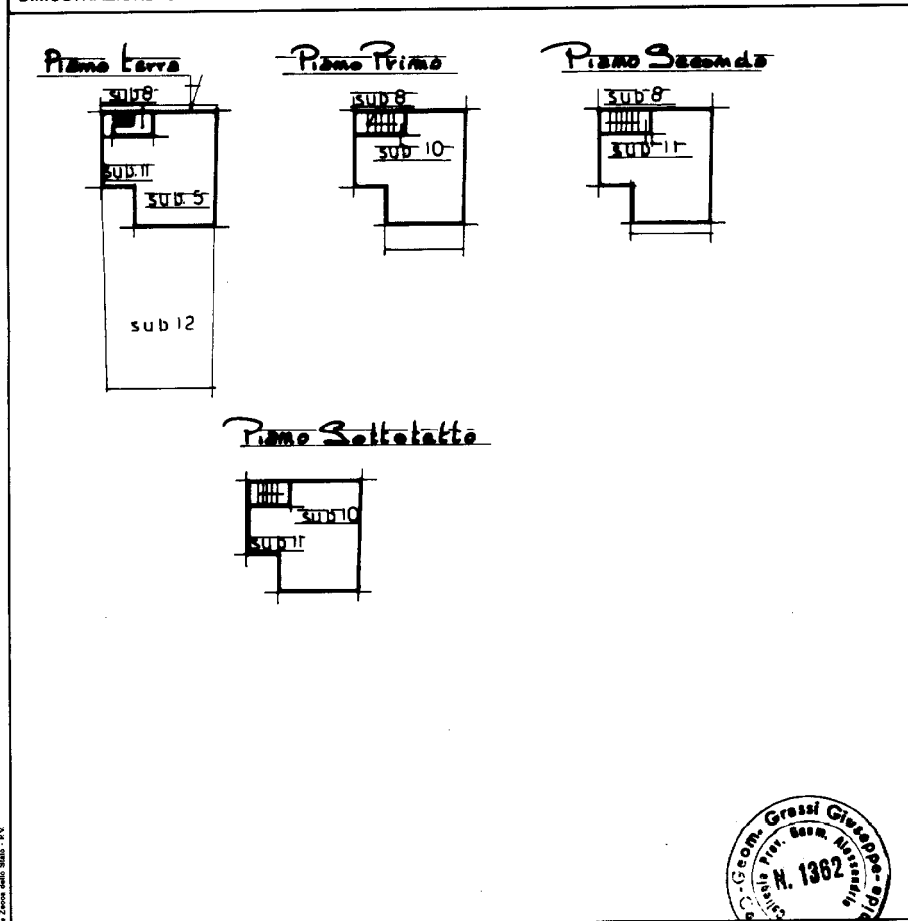

<p>Riservato all'Ufficio Tecnico Erariale</p> <p>Protocollo _____</p> <p>Sostituisce il presente mod. EP/2 prot. _____</p> <p>Annullato e sostituito dal mod. EP/2 prot. _____</p>	<p>L'operatore _____</p>	<p>15/11/01 data</p> <p><i>[Signature]</i> firma d'imp.</p>
---	--------------------------	---

Ultima planimetria in atti



MODULARIO
a r.r. n. 488

MINISTERO DELLE FINANZE
DIPARTIMENTO DEL TERRITORIO
CATASTO EDILIZIO URBANO (MOL 13-4-1998, n. 652)

MOD. AN (CEU)
LIRE
300

Planimetria di u.i.u. in Comune di Castelleone P. via G. Versli civ. 24

Dichiarazione di N.C.
Denuncia di variazione

Identificativi catastali
F. 22
n. 3142 sub. 10

Completate dal GRAMA
(Titolo, cognome e nome)
Giuseppe Grassi
iscritto all'albo dei Geometri
della provincia di A.Pem. data 15/1/62 Firma [Signature]

RISERVATO ALL'UFFICIO

Geom. Grassi Giuseppe
M. 1962
Bormida

Ultima planimetria in atti



1071
MODULARIO
F. - Cat. S. T. - 315



MINISTERO DELLE FINANZE
DIREZIONE GENERALE DEL CATASTO E DEI SERVIZI TECNICI ERARIALI

Lire
20

3 NUOVO CATASTO EDILIZIO URBANO

(R. DECRETO-LEGGE 13 APRILE 1938, N. 890)

Planimetria dell'immobile situato nel Comune di CASTELLARZO-BORMIDA. Via G. Verdi
Ditta PISTARINI AUTOWIO

Allegata alla dichiarazione presentata all'Ufficio Tecnico Erariale di Alessandria.

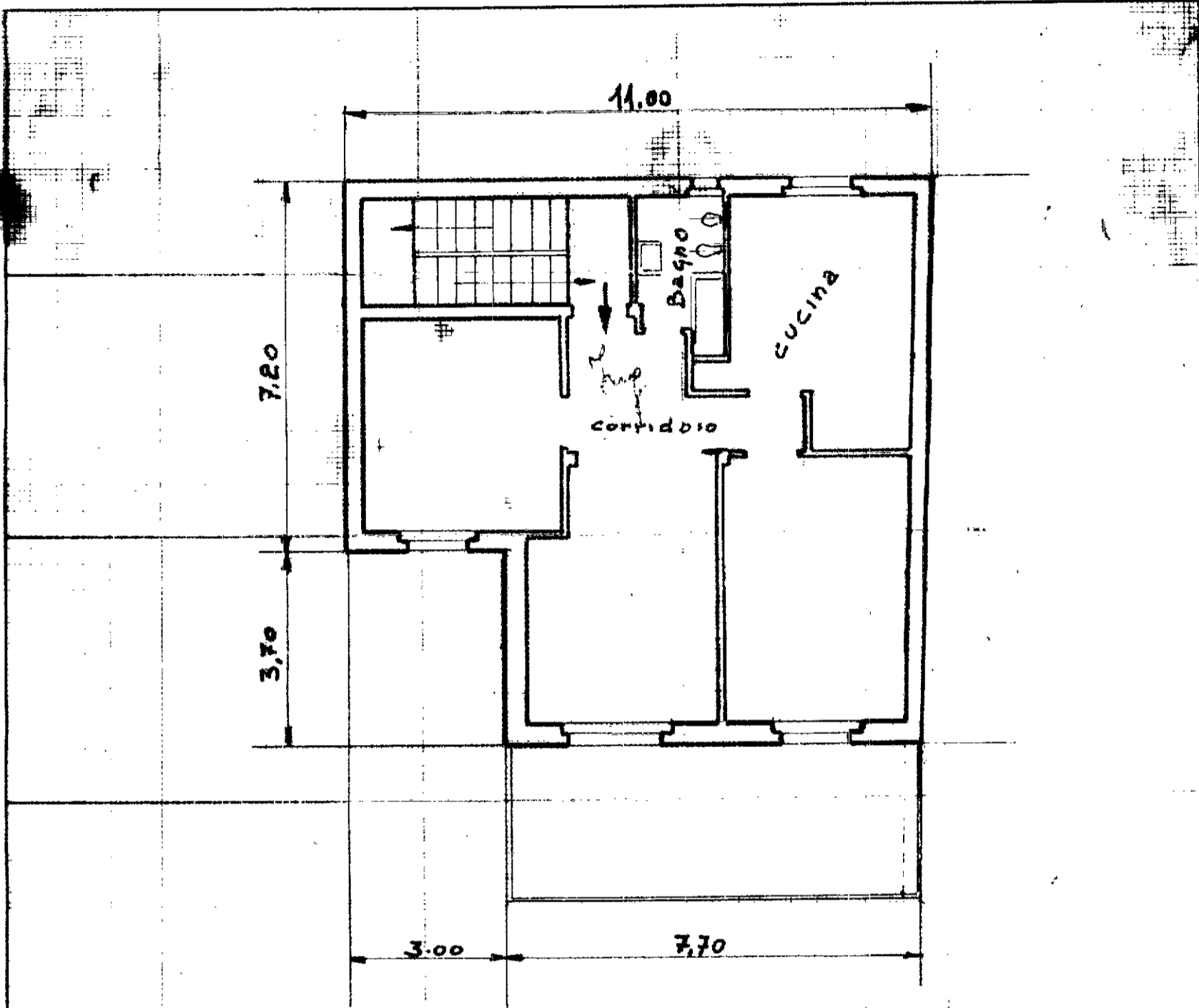

Primo Piano altezza int. 3.00

Prof. utore int. 47.4 volume 352 mc

ALLUVIONATA

ORIENTAMENTO



SCALA DI 1:500

SPAZIO RISERVATO PER LE ANNOTAZIONI D'UFFICIO

Compilata dal Ing. Carlo Bellati
(Titolo, nome e cognome, del tecnico)

DATA

PROT. N°

81

Iscritto all'Albo di Ing. Edile

della Provincia di Ce.nova 1607

DATA 10/12/73

Firma: [Signature]