

**Agenzia delle Entrate
CATASTO FABBRICATI
Ufficio Provinciale di
Cagliari**

Dichiarazione protocollo n. CA0052489 del 09/05/2024	
Comune di Guspini	
Via Domenico Alberto Azuni civ. 18	
Identificativi Catastali:	Compilata da:
Sezione: E	[REDACTED]
Foglio: 20	Iscritto all'albo:
Particella: 80	Geometri
Subalterno: 1	Prov. Cagliari N. 2746

Planimetria	
Scheda n. 1	Scala 1:200

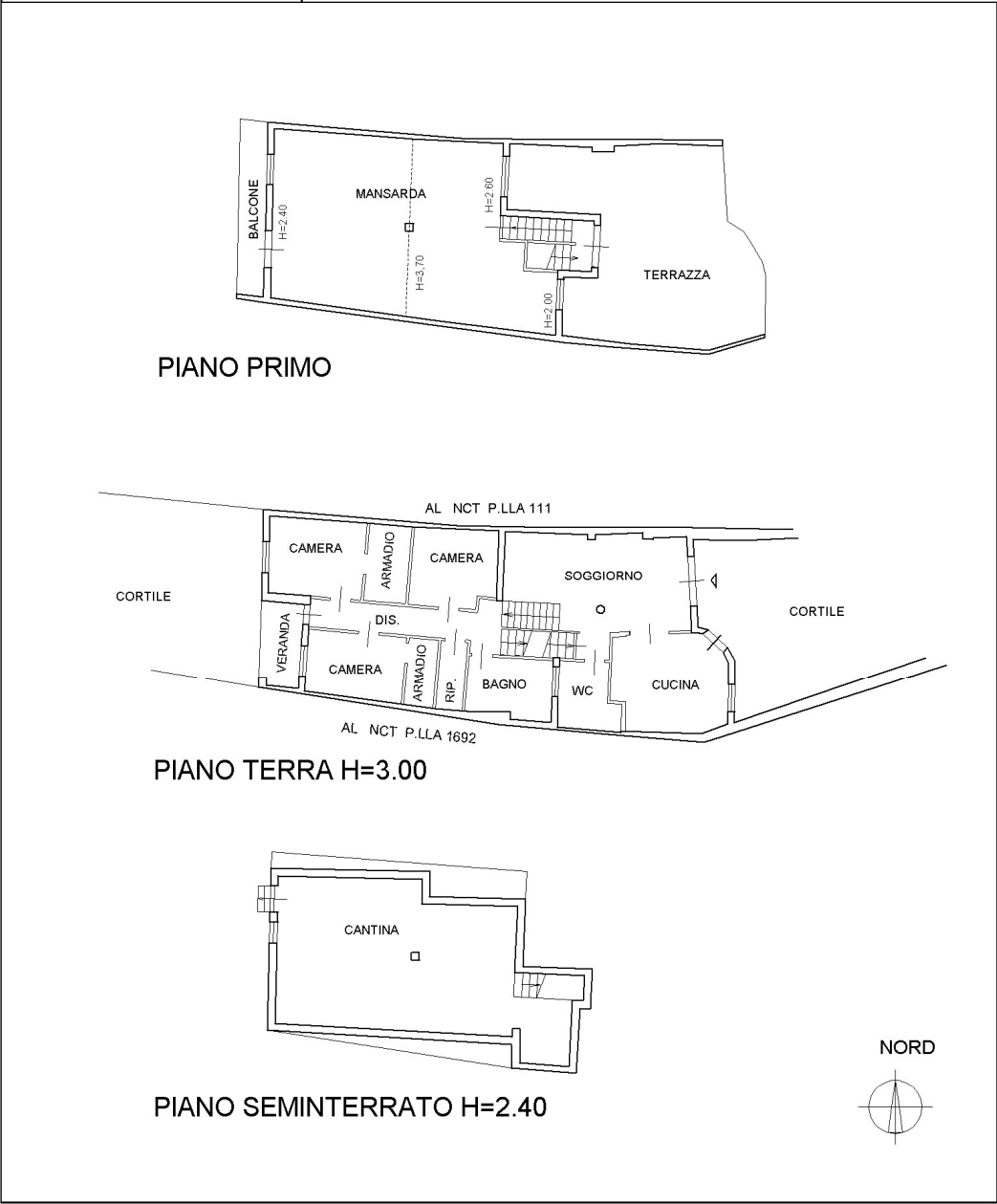

inm01

Catasto dei Fabbricati - Situazione al 24/06/2024 - Comune di GUSPINI(E270) - < Sez. urbana E - Foglio 20 - Particella 80 - Subalterno 1 >
VIA DOMENICO ALBERTO AZUNI n. 18 Piano S1-T - 1

**Agenzia delle Entrate
CATASTO FABBRICATI
Ufficio Provinciale di
Cagliari**

Dichiarazione protocollo n. CA0052489 del 09/05/2024	
Comune di Guspini	
Via Domenico Alberto Azuni civ. 18	
Identificativi Catastali:	Compilata da: Geda Sebastiano Geometri
Sezione: E	
Foglio: 20	
Particella: 80	
Subalterno: 1	Prov. Cagliari N. 2746

Planimetria
Scheda n. 2 Scala 1:500

