TRIBUNALE DI CAGLIARI

SEZIONE EE.II. GIUDICE DOTT.SSA SILVIA COCCO
ESECUZIONE IMMOBILIARE 82/2021 DEL R.G.E

Perizia dell'Esperto ex art. 568 c.p.c. dott. agronomo Mariano Mameli, nell' Esecuzione Immobiliare
promossa da



contro



PLANIMETRIE

| Comune | Sezione | Foglio | Particella | Sub | Indirizzo | Categoria | Classe | Consistenza | Rendita |
|---------|---------|--------|------------|-----|---|-----------|--------|-------------|--------------|
| Guspini | E | 20 | 80 | 1 | Via Domenico Alberto Azuni n.18 Piano S1-T-1 | A/2 | 3 | 10 vani | Euro: 723,04 |



L'Esperto ex art. 568 c.p.c.
Dott. agronomo Mariano Mameli

**Agenzia delle Entrate
CATASTO FABBRICATI
Ufficio Provinciale di
Cagliari**

| | |
|--|---|
| Dichiarazione protocollo n. CA0052489 del 09/05/2024 | |
| Comune di Guspini Via Domenico Alberto Azuni civ. 18 | |
| Identificativi Catastali: Sezione: E Foglio: 20 Particella: 80 Subalterno: 1 | Compilata da: [REDACTED] Iscritto all'albo: Geometri Prov. Cagliari N. 2746 |

| | |
|-------------|-------------|
| Planimetria | |
| Scheda n. 1 | Scala 1:200 |

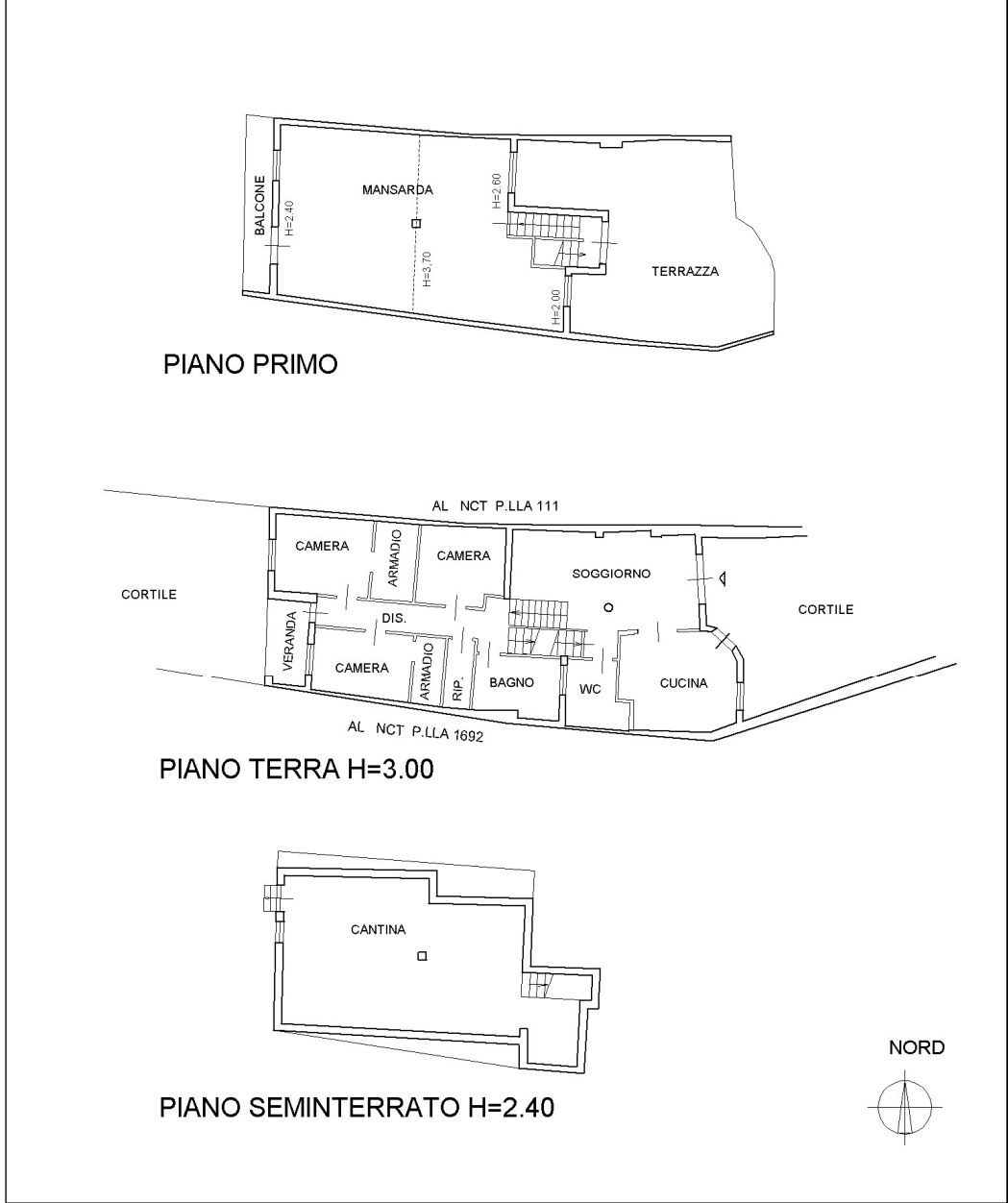

inm 01

Catasto dei Fabbricati - Situazione al 24/06/2024 - Comune di GUSPINI(E270) - < Sez. urbana E - Foglio 20 - Particella 80 - Subalterno 1 >
VIA DOMENICO ALBERTO AZUNI n. 18 Piano S1-T - 1

**Agenzia delle Entrate
CATASTO FABBRICATI
Ufficio Provinciale di
Cagliari**

| | |
|--|------------------------------|
| Dichiarazione protocollo n. CA0052489 del 09/05/2024 | |
| Comune di Guspini | |
| Via Domenico Alberto Azuni civ. 18 | |
| Identificativi Catastali: | Compilata da: |
| Sezione: E | Q. [REDACTED] |
| Foglio: 20 | Isolotto all'ind. [REDACTED] |
| Particella: 80 | Geometri |
| Subalterno: 1 | Prov. Cagliari N. 2746 |

| |
|------------------------------|
| Planimetria |
| Scheda n. 2 Scala 1:500 |

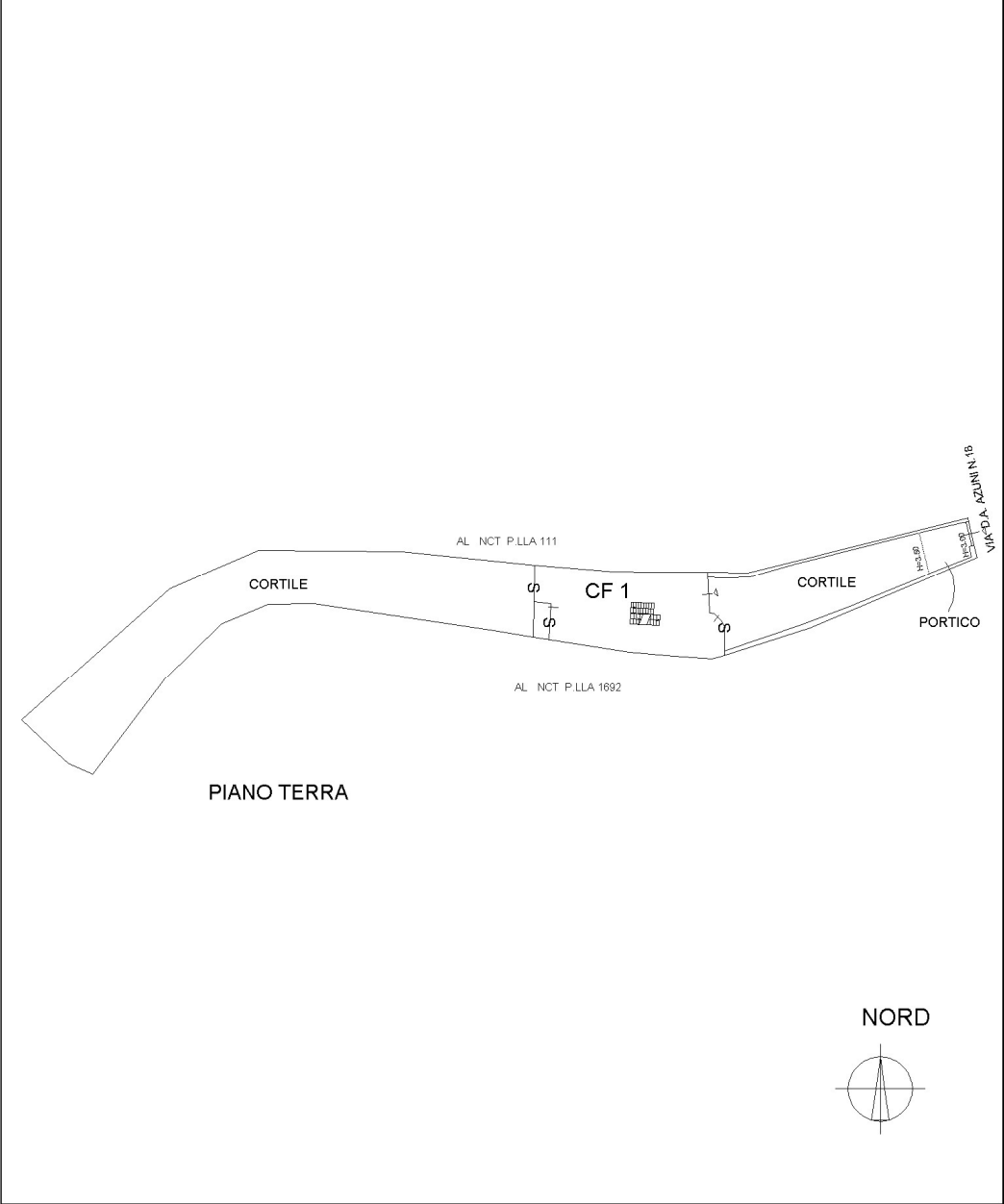

Comune di Guspini

Sez. E Fg.20 part.80 sub.1

Planimetria attuale

P. cantina

P. P.T.

P. Mansarda

P.T. H=3,00

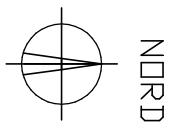
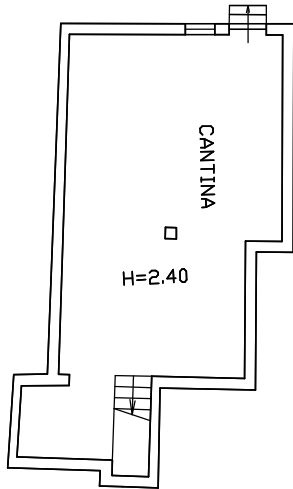

SCALA 1:200

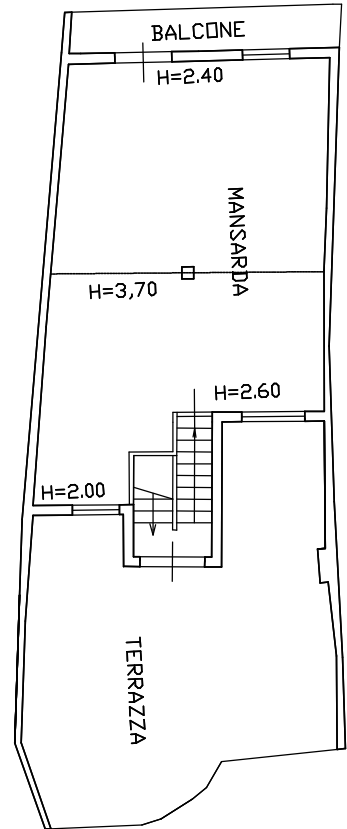
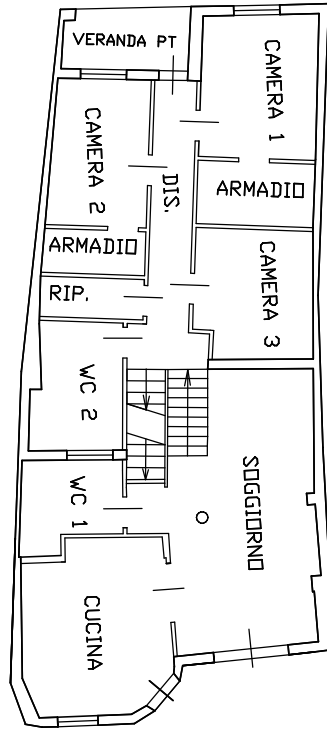

Planimetria in C.E. 58/2007

P. cantina

P. P.T.

P. Mansarda

P.T. H=3,00

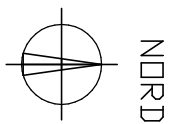
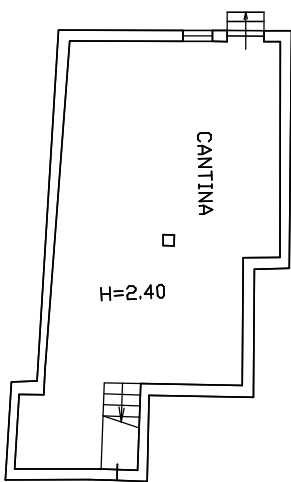

SCALA 1:200

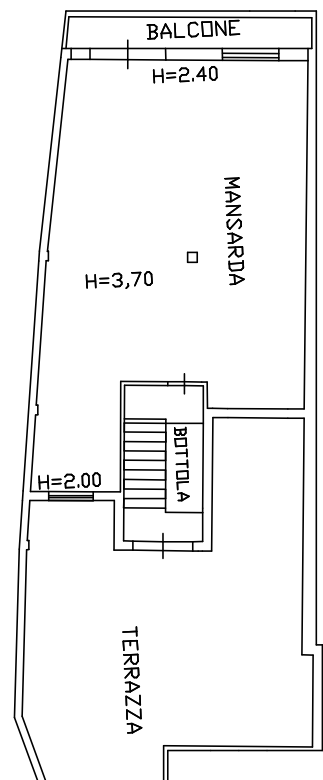
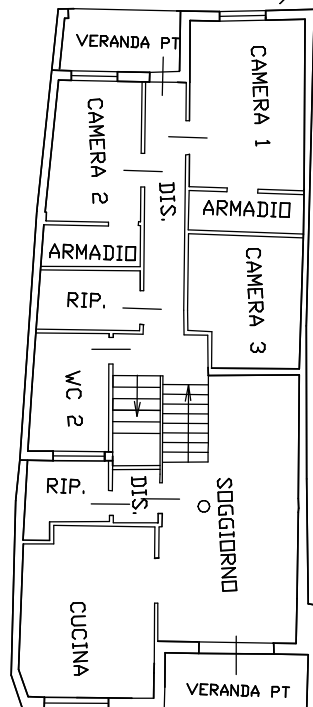

Comune di Guspini
Sez. E Fg.20 part.80 sub.1
Planimetria di lotto attuale

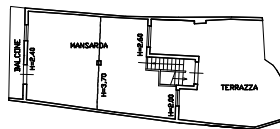

PIANO PRIMO

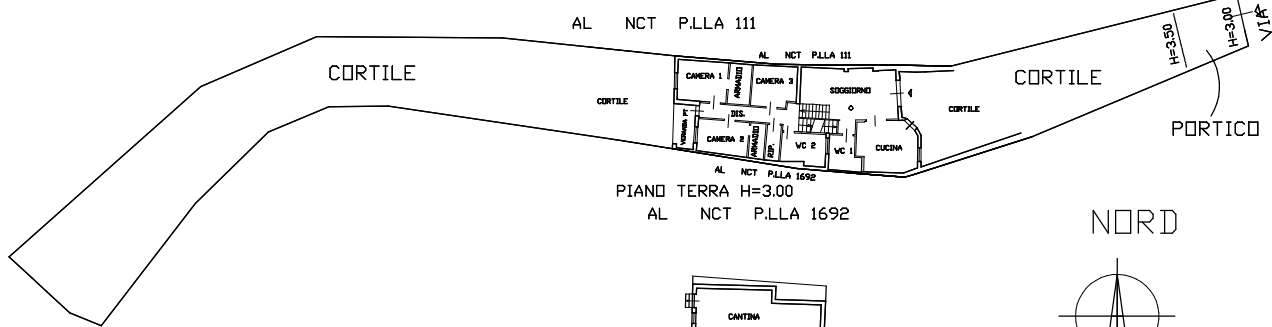

PIANO TERRA H=3.00
AL NCT P.LLA 1692

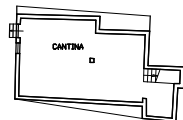

PIANO SEMINTERRATO H=2.40

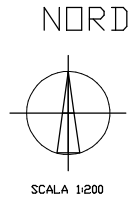

SCALA 1:200



N=51100

E=42700

1 Particella: 80

Comune: (CA) CUSPINI
Foglio: 520
Dimensione cornice: 395.000 x 276.000 metri
Scala originale: 1:1000
24-Giu-2024 10:46:22
Prot:collo pret:ca 790886/2024

