



Ufficio Tecnico Erariale di TREVISO

ELABORATO PLANIMETRICO

Pag. n. 1 di 1

Ubicazione e riferimenti catastali dell'immobile			
Comune <u>SAN PIETRO DI FELETTO</u>	C.T. Sez. / Fgl. <u>5</u> Mapp. <u>1129</u>		
Via/ <u>piazza</u> <u>ANTIGA</u> n. _____	C.E.U. Sez. <u>A</u> Fgl. <u>5</u> Mapp. <u>1129</u>		
ESTRATTO DI MAPPA	scala 1: <u>2000</u>	Tipo mappale n. <u>144773</u> del <u>18.10.2000</u>	

Elaborato Planimetrico - Catasto dei Fabbricati - Situazione al 13/04/2024 - Comune di SAN PIETRO DI FELETTO(1103) - Sez. urbana A - Foglio 5 Particelle 1129 - Det. CALLEGARI ANDREA Emesso Da: ARUBAPEC S.P.A. NG CA 3 Serial#: b78e476abf80322bf6347450ace4432

PUBBLICAZIONE - Istituto Poligrafico e Zecca dello Stato - P.V.
Ultima planimetria in atti
Data presentazione
Totale schede: 4

Riservato all'Ufficio Tecnico Erariale	L'operatore	IL TECNICO
Protocollo <u>124136</u>		<u>14.03.2001</u> data
Sostituisce il presenta mod. EP/1 prot. _____		
Annullato e sostituito dal mod. EP/1 prot. _____		
Formato di acquisizione: A4(210x297) - Formato stampa richiesto: A4(210x297) - Fattore di scala non utilizzabile		firma _____

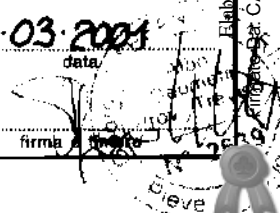

Ufficio Tecnico Erariale di **TREVISO**

ELABORATO PLANIMETRICO

Pag.n° 1 di 2

Comune	Sezione	Foglio	Numero	Tipo mappale	del
SAN PIETRO DI FELETTO	A	5°	1129	144973	18.10.2000

DIMOSTRAZIONE GRAFICA DEI SUBALTERNI ASSEGNATI scala 1: **500**

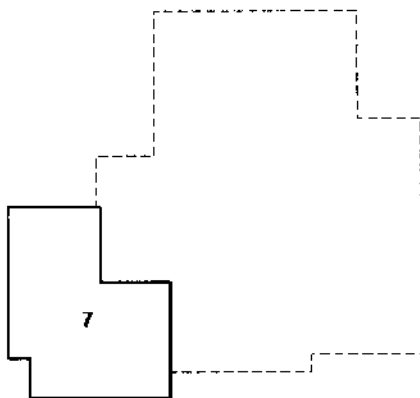

Piano Secondo Sottostrada

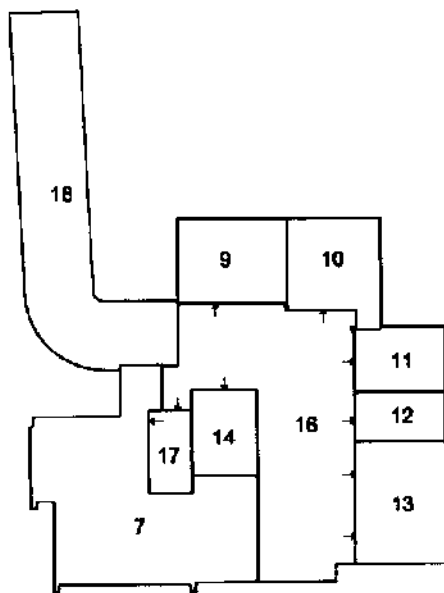

Piano Primo Sottostrada

Riservato all'Ufficio Tecnico Erariale

L'operatore

IL TECNICO

Protocollo 124136
Sostituisce il presente mod. EP/2 prot.

02.04.2001
data

Ultima planimetria di

Data presentazione:

Totale schede: 4 - Formato di acquisizione: A4(210x297) - Formato stampa richiesto: A4(210x297) - Fattore di scala non utilizzabile

Planimetria - Catasto dei Fabbricati - Situazione al 13/04/2024 - Comune di SAN PIETRO DI FELETTO(1103) - < Sez. urbana A - Foglio 5 Particella 1129 >
 Elaborato da: CALLEGARI ANDREA Emesso Da: ARUBAPEC S.P.A. NG CA 3 Serial#: b78e476abf80322bf6347450ace4432





Ufficio Tecnico Erariale di **TREVISO**

ELABORATO PLANIMETRICO

Pag.n° **2** di **2**

Comune	Sezione	Foglio	Numero	Tipo mappale	del
SAN PIETRO DI FELETTO	A	5°	1129	144973	18.10.2000

DIMOSTRAZIONE GRAFICA DEI SUBALTERNI ASSEGNATI

scala 1: **500**

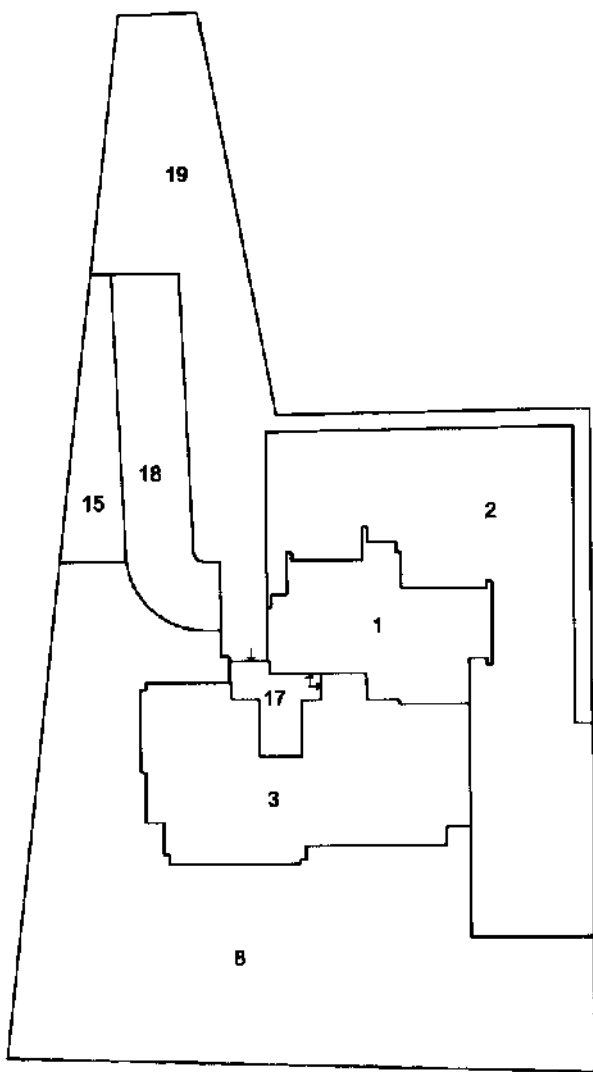

Piano Terra e corti annesse

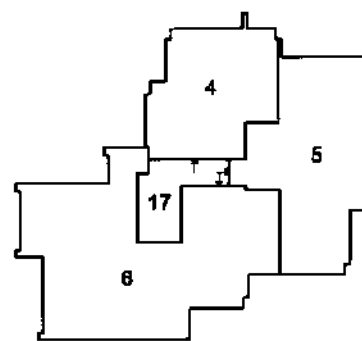

Piano Primo

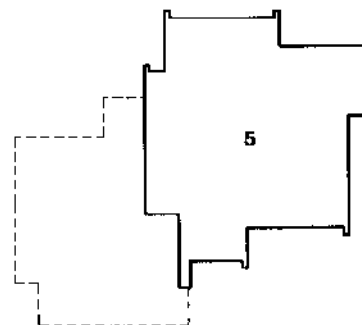

Piano Secondo

Riservato all'Ufficio Tecnico Erariale

L'operatore

IL TECNICO

Protocollo **124136**

02.04.2001

Sostituisce il presente mod. EP/2 prot. _____

data

Data presentazione: _____

firma

Elaborato Planimetrico - Catasto dei Fabbricati - Situazione al 13/04/2024 - Comune di SAN PIETRO DI FELETTO(1103) - < Sez. urbana A - Foglio 5 Particella 1129 >
Foglio Da: CALLEGARI ANDREA Emesso Da: ARUBAPEC S.P.A. NG CA 3 Serial#: b78e476abf80322bf6347450ace4432

Ufficio Tecnico Erariale di TREVISO

ELABORATO PLANIMETRICO

ELENCO DEI SUBALTERNI ASSEGNATI

Pag. n. 1 di 1

Comune		Sezione	Foglio	Numero	Tipo mappale n.			del
SAN PIETRO DI FELETTO		A	5	1129	144973			18/10/2000
Numero	Sub.	UBICAZIONE via/piazza		N. civico	piano	scala	int.	DESCRIZIONE
1129	1	VIA ANTIGA			T			ABITAZIONE
1129	2	VIA ANTIGA			T			CORTE ESCLUSIVA AL SUB.1 DI MQ.390
1129	3	VIA ANTIGA			T			ABITAZIONE
1129	4	VIA ANTIGA			1			ABITAZIONE
1129	5	VIA ANTIGA			1-2			ABITAZIONE
1129	6	VIA ANTIGA			1			ABITAZIONE
1129	7	VIA ANTIGA			S1-S2			ABITAZIONE
1129	8	VIA ANTIGA			T			CORTE ESCLUSIVA AL SUB.7 DI MQ.85
1129	9	VIA ANTIGA			S1			GARAGE
1129	10	VIA ANTIGA			S1			GARAGE
1129	11	VIA ANTIGA			S1			GARAGE
1129	12	VIA ANTIGA			S1			GARAGE
1129	13	VIA ANTIGA			S1			GARAGE
1129	14	VIA ANTIGA			S1			GARAGE
1129	15	VIA ANTIGA			T			AREA URBANA DI MQ.60
1129	16	VIA ANTIGA			S1			B.C.N.C. CORSIA DI MANOVRA AI GARAGES COM.AI SUB.7-8-9-10-11-12-13-14-17
1129	17	VIA ANTIGA			S1-T-1			B.C.N.C. VANO SCALE COMUNE AI SUB.1-2-3-4-5-6-7-8-9-10-11-12-13-14-15-16-18-19-20
1129	18	VIA ANTIGA			S1			B.C.N.C. RAMPA DI ACCESSO AI GARAGES COMUNE AI SUB.7-8-9-10-11-12-13-14-16-17-19-20-24
1129	19	VIA ANTIGA			T			B.C.N.C. AREA SCOPERTA DI MQ.310 COMUNE AI SUB.1-2-3-4-5-6-7-8-9-10-11-12-13-14-15-16-17-18

Comune di SAN PIETRO DI FELETTO(03) - < Sez. urbana A - Foglio 3 Particella 1129 >
 Albo Pretori
 N° 2639
 Pieve

Riservato all'Ufficio Tecnico Erariale	L'operatore	IL TECNICO
Protocollo <u>124136</u>		02/04/01
Sostituisce il presente mod. EP/3 prot. _____		
Annullato e sostituito dal mod. EP/3 prot. _____		

Ultima planimetria in atti

Data presentazione: _____

MODULARIO
F. Catasto 214



MINISTERO DELLE FINANZE
DIPARTIMENTO DEL TERRITORIO
CATASTO EDILIZIO URBANO (RDL 13-4-1939, N. 652)

Planimetria di u.i.u. in Comune di **SAN PIETRO DI FELETTO** via **ANTIGA** CIV.....

Pianta Piano Primo

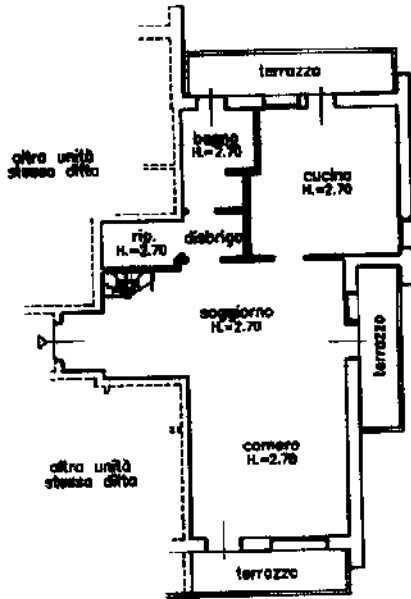

Pianta Piano Secondo

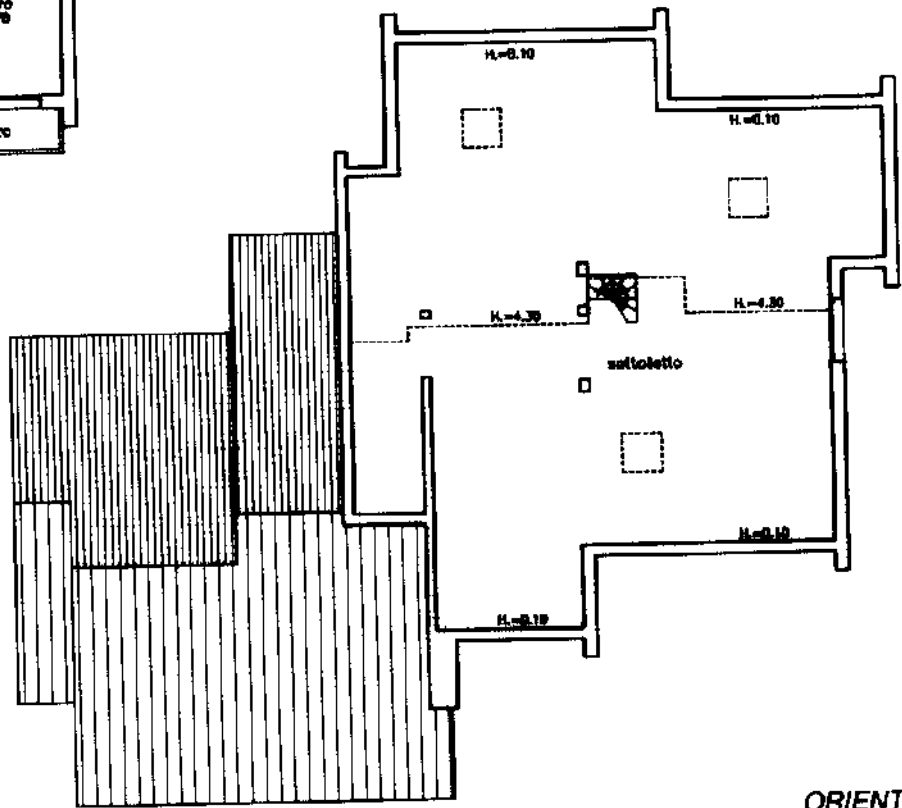

ORIENTAMENTO



SCALA

Foglio n. 2000 - Ist. Poligr. e Zuccheri dello Stato

Catasto delle abbondanze - Strutturazione in Comune di SAN PIETRO DI FELETTO (1103) - < Sez. urbana A - Foglio 5 - Particella 1129 - Subalterno 5 >
Firmato Digitalmente da ARUBAPEC S.P.A. NG CA 3 Serial#: b78e476abf80322bf6347450ace4432

Dichiarazione di N.C.
Denuncia di variazione

Compilata dal **MARIOTTI Geom. STEFANO**
(Titolo, cognome e nome)

RISERVATO ALL'UFFICIO

GEOMETRI
TREVISO **2839**

Data: 15/04/2024

Totale schede: **F. - Formato di acquisizione: A4(210x297)** della provincia di **TREVISO** data **02.04.2001**

n. **1129** sub. **5**

Firma



MODULARIO
F. Catasto 214



MINISTERO DELLE FINANZE
DIPARTIMENTO DEL TERRITORIO
CATASTO EDILIZIO URBANO (RDL 13-4-1939, N. 652)

Planimetria di u.i.u. in Comune di **SAN PIETRO DI FELETTIO** via **ANTIGA** CIV

Pianta Piano Primo Sottoterra

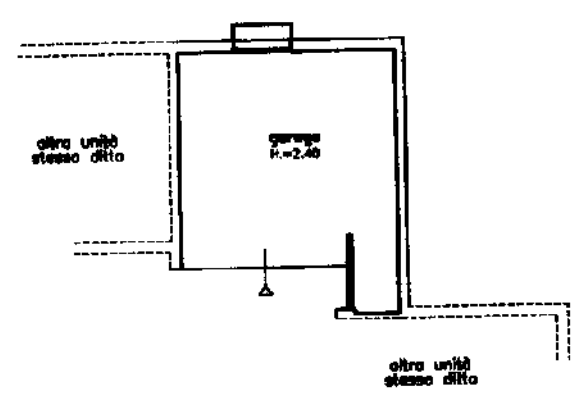

ORIENTAMENTO



SCALA DI

Foglio 2000 - Ist. Poligr. e Zecche dello Stato

innum. 01
Catasto del territorio - Situazione di SAN PIETRO DI FELETTIO (1103) - < Sez. urbana A - Foglio 5 - Particella 1129 - Subalterno 10 >
Firmato Digitalmente da PANDREA Emesso Da ARUBAPEC S.P.A. NG CA 3 Serial#: b78e476abf80322bf6347450ace4432

Ultima planimetria in atti
Data presentazione: **10/04/2001** Data: **10/04/2001**
Totale schede: **1** - Fogliato di acquisizione: A4(210x297) della provincia di **PA** n. **1129** sub. **10**

Compilata dal **MARIOTTI Geom. STEFANO**
(Titolo, cognome e nome)
Incaricato all'alba da **GEOMETRI**
data **02.04.2001** Firma

RISERVATO ALL'UFFICIO





N=400

E=-400

1 Particella: 1129

Comune: (TV) SAN PIETRO DI FELETTO
Foglio: 5
Scala originale: 1:2000
Dimensione cornice: 534.000 x 378.000 metri
Protocollo pratica T69570/2023
28-Giu-2023 10:15:29