



Comune: (TV) FONTE DI PIAVE  
Scala originale: 1:2000  
Dimensione cornice: 534.000 x 378.000 metri  
collo pratica T315360/2024  
27-Feb-2024 16:54:43  
Foglio: 33

N=11100

E=-3600

1 Particella: 55

MODULARIO  
F. rig. rend. 497



MINISTERO DELLE FINANZE  
DIREZIONE GENERALE DEL CATASTO E DEI SS.TT.EE.  
**CATASTO EDILIZIO URBANO** (RDL 13-4-1939, n. 652)

MOD. **BN** (CEU)

LIRE  
**385**

Planimetria di u.i.u. in Comune di **PONTE DI PIAVE** via **GRAVE DI SOPRA** civ. ....

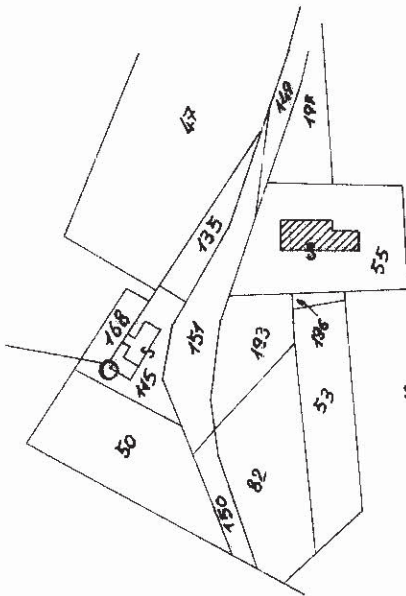

**ESTRATTO MAPPA**

Comune di **PONTE DI PIAVE**

sez. **E**  
fog. **3**  
m.n.° **55**

sc. 1/2000

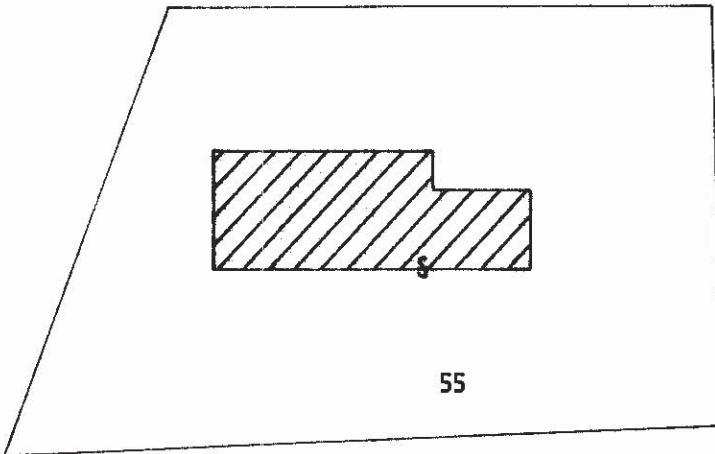

**PIANTA PIANO TERRA**

|                      |     |              |
|----------------------|-----|--------------|
| <b>AREA COPERTA</b>  | mq. | <b>148</b>   |
| <b>AREA SCOPERTA</b> | mq. | <b>1.052</b> |
| <b>TOTALE AREA</b>   | mq. | <b>1.200</b> |

**ORIENTAMENTO**



SCALA DI 1:500

Dichiarazione di N.C.   
Denuncia di variazione   
Ultima planimetria in atti

Compilata dal **geometra**  
**LORENZON Giovanni**  
(Titolo cognome e nome)

RISERVATO ALL'UFFICIO

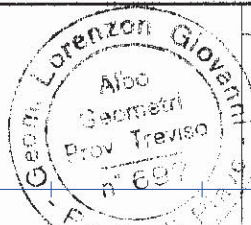

Data presentazione: 24/11/1993 - Data: 26/02/2024 - n. T80413 - Richiedente: [Redacted]  
Totale schede: 1 - Formato di acquisizione: A4(210x297) - Formato standard: A4(210x297) - n. 55 sub. 1  
data **03/05/1993** Firma *[Signature]*

Catasto ed. fabbricati - Situazione al 26/02/2024 - Comune di PONTE DI PIAVE(G846) - < Sez. urbana E - Foglio 3 - Particella 55 - Subalterno 1 >  
Firmato DA: [Redacted] ARUBAPEC S.P.A. NG CA 3 Serial#: 7ae3af1f84121e3c442a9897449f5eb1

MODULARIO  
F. rig. rend 497



MINISTERO DELLE FINANZE  
DIREZIONE GENERALE DEL CATASTO E DEI SS.TT.EE.  
**CATASTO EDILIZIO URBANO** (RDL 13-4-1939, n. 652)

MOD. **BN** (CEU)

LIRE  
**385**

Planimetria di u.i.u. in Comune di PONTE DI PIAVE via GRAVE DI SOPRA civ. ....

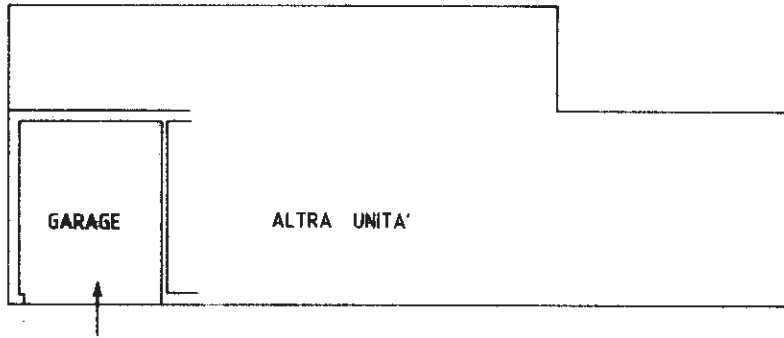

PIANTA PIANO TERRA h= 2,50

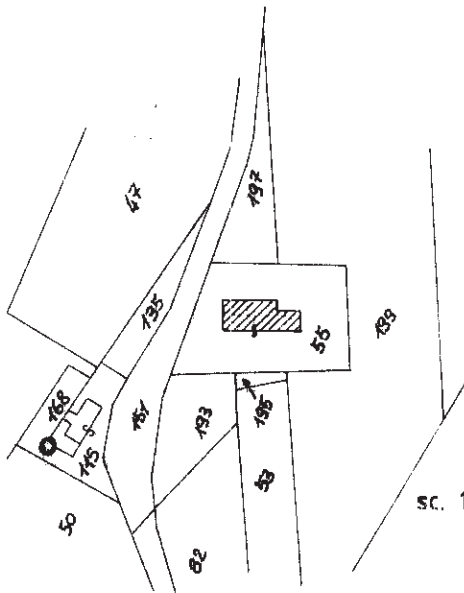

sc. 1/2000

**ESTRATTO MAPPA**

Comune di **PONTE DI PIAVE**  
sez.  
fog. **E-3**  
m.n.\* **55**

**ORIENTAMENTO**



SCALA DI 1:

Dichiarazione di N.C.

Denuncia di variazione   
Ultima planimetria in atti

Compilata dal **geometra**

**LORENZON Giovanni**  
(Titolo, cognome e nome)

RISERVATO ALL'UFFICIO

Data presentazione: 24/11/1993 - Data: 26/02/2024 - n. T80421 - Richiedente: [REDACTED]

Totale schede: **4** - Formato di acquisizione: A4 (210x297) - data provincia: **Treviso** - n. **697**

data **03/05/1993** Firma *[Signature]*



Catasto al 26/02/2024 - Comune di PONTE DI PIAVE(G846) - < Sez. urbana E - Foglio 3 - Particella 55 - Subalterno 3 >  
Firmato DA [REDACTED]

Rome - Istituto Poligrafico e Zecca dello Stato - P.V.

MODULARIO  
F. rig. rend. 497



MINISTERO DELLE FINANZE  
DIPARTIMENTO DEL TERRITORIO  
**CATASTO EDILIZIO URBANO** (RDL 13-4-1939, n. 652)

MOD. BN (CEU)

LIRE  
500

Planimetria di u.i.u. in Comune di PONTE DI PIAVE via GRAVE DI SOPRA civ. ....

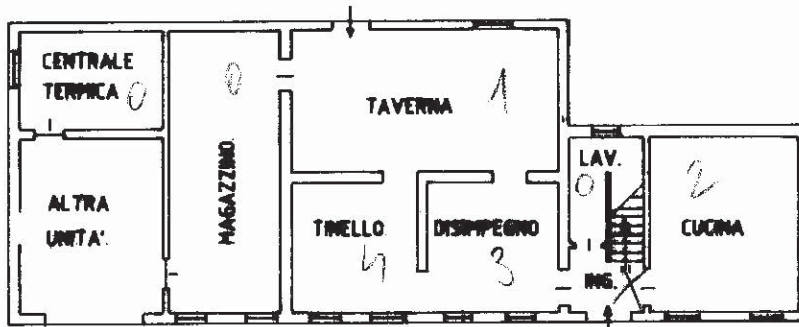

PIANTA PIANO TERRA h= 2,60

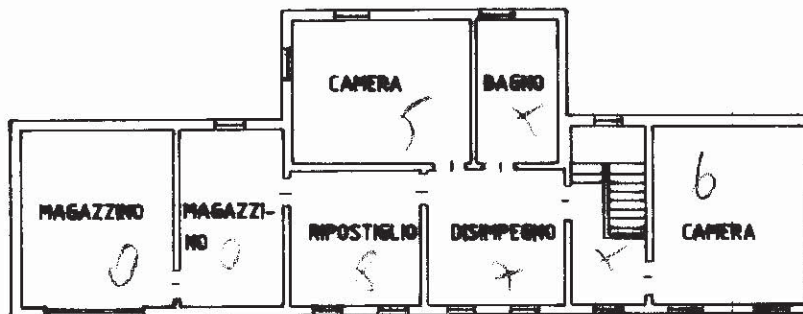

PIANTA PIANO 1° h= 2,70

ORIENTAMENTO



SCALA DI 1:200

Roma - Istituto Poligrafico e Zecca dello Stato - P.V.

Catasto Edilizio Urbano - Fabbricati - Situazione al 26/02/2024 - Comune di PONTE DI PIAVE (G846) - < Sez. urbana E - Foglio 3 - Particella 55 - Subalterno 4 >  
Firmato DA: [REDACTED] ARUBAPEC S.P.A. NG CA 3 Serial#: 7ae3af1f84121e3cd442a9897449f5eb1

Dichiarazione di N.C.   
Denuncia di variazione   
Ultima planimetria in atti

Compilata dal geometra  
LORENZON Tiziano  
(Titolo, cognome e nome)

RISERVATO ALL'UFFICIO

Data presentazione: 12/05/1999 - Data: 26/02/2024  
Totale fogli: 1 - Formato di acquisizione: A4(210x297) - Formato stampato richiesto: A4(210x297)  
n. 55 sub 4

data 18/12/98 Firma [Signature]  
della provincia di Treviso n. 2078

