

MODULARIO
Cat. S. T. - 814



MINISTERO DELLE FINANZE
DIREZIONE GENERALE DEL CATASTO E DEI SERVIZI TECNICI ERARIALI

Mod. B (Nuovo Catasto Edilizio Urbano)

Lire
15

NUOVO CATASTO EDILIZIO URBANO

(R. DECRETO-LEGGE 13 APRILE 1959, N. 452)

planimetria dell'immobile situato nel Comune di VITTORIO VENETO Via VIALE DELLA VITTORIA

legata alla dichiarazione presentata all'Ufficio Tecnico Erariale di TREVISO

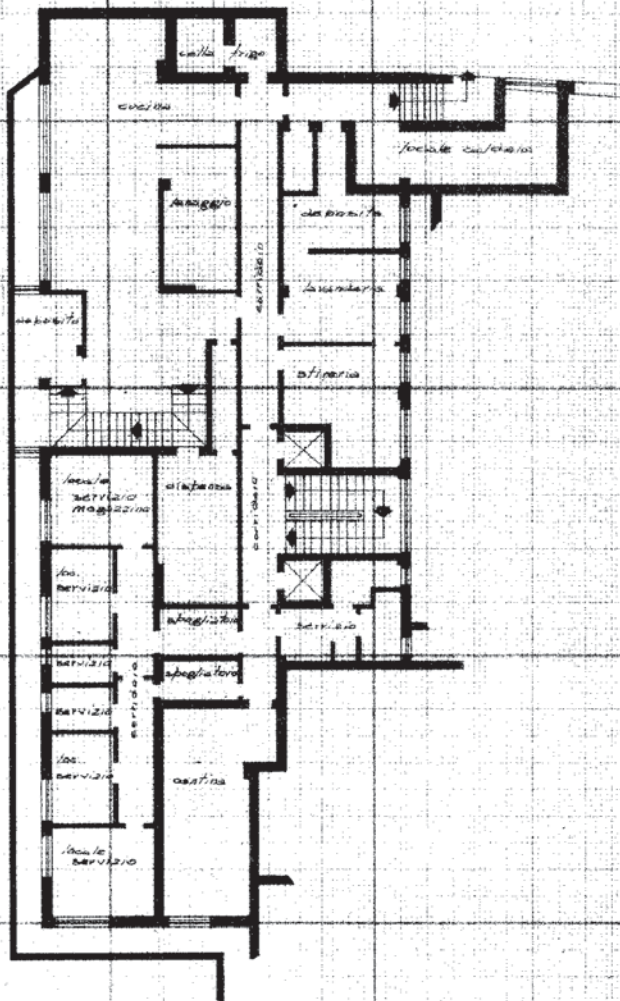

PUNTO INTERESSATO
4.325

117

ORIENTAMENTO



SCALA DI 1:400

SPAZIO RISERVATO PER LE ANNOTAZIONI D'UFFICIO

DATA
PROT. N°

E-4-286



Compilata dal geometra
(Titolo, nome e cognome del tecnico)

BIZZAI LINO

Iscritto all'Albo dei geometri
della Provincia di TREVISO

DATA 30-11-1973

Firma: Bizzai Lino

MODULARIO
- Cat. 3. F. - 315



MINISTERO DELLE FINANZE
DIREZIONE GENERALE DEL CATASTO E DEI SERVIZI TECNICI ERARIALI

Mod. B (Nuovo Catasto Edilizio Urbano)

Lire
15

NUOVO CATASTO EDILIZIO URBANO

(R. DECRETO-LEGGE 13 APRILE 1939, N. 650)

Planimetria dell'immobile situato nel Comune di VITTORIO VENETO Via VIALE DELLA VITTORIA
Città [REDACTED]

Delegata alla divisione presentata all'Ufficio Tecnico Erariale di TREVISO

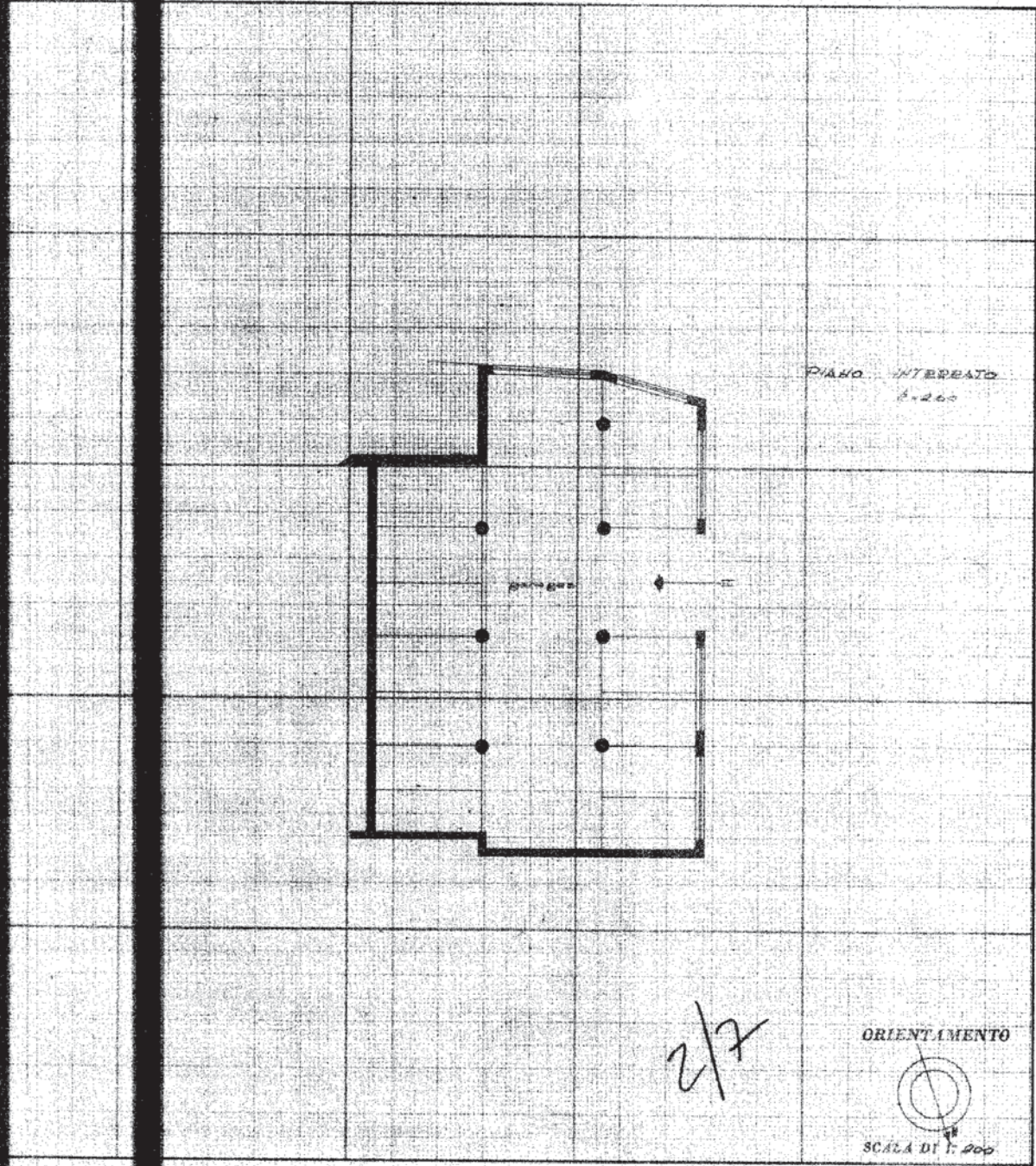

ORIENTAMENTO
SCALA DI 1:200

SPAZIO RISERVATO PER LE ANNOTAZIONI D'UFFICIO

DATA
ROT. N°



Compilata dal geometra
(Titolo, nome e cognome del tecnico)
BIZZAI LINDO
Iscritto all'Albo dei geometri
della Provincia di TREVISO
DATA 30.11.1973
Firma: [Signature]



MINISTERO DELLE FINANZE
DIREZIONE GENERALE DEL CATASTO E DEI SERVIZI TECNICI ERARIALI

Lire
15

NUOVO CATASTO EDILIZIO URBANO

(R. DECRETO-LEGGE 13 APRILE 1959, N. 632)

Planimetria dell'immobile situato nel Comune di VITTORIO VENETO Via VIALE DELLA VITTORIA
Città
Delegata alla direzione presentata all'Ufficio Tecnico Erariale di TREVISO

PiANO TERRA
n. 340

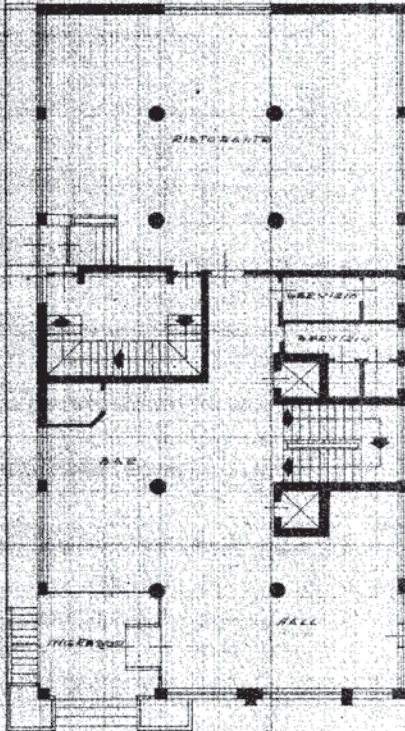

3/7

ORIENTAMENTO



SCALA DI 1:200

SPAZIO RISERVATO PER LE ANNOTAZIONI D'UFFICIO

DATA
PROT. N°



Compilata dal geometra
(Titolo, nome e cognome del tecnico)

Bizzari Lino

Iscritto all'Albo dei geometri
della Provincia di TREVISO

DATA 30.11.1973

Firma: *Bizzari*



MINISTERO DELLE FINANZE
DIREZIONE GENERALE DEL CATASTO E DEI SERVIZI TECNICI ERARIALI
NUOVO CATASTO EDILIZIO URBANO

Mod. B (Nuovo Catasto Edilizio Urbano)

Lire
15

(R. DECRETO-LEGGE 12 APRILE 1939, N. 63)

Planimetria del immobile situato nel Comune di VITTORIO VENETO, Via VIALE DELLA VITTORIA
Città [REDACTED]
Allegata alla domanda presentata all'Ufficio Tecnico Erariale di TREVISO

PIANO PRIMO
4. 286

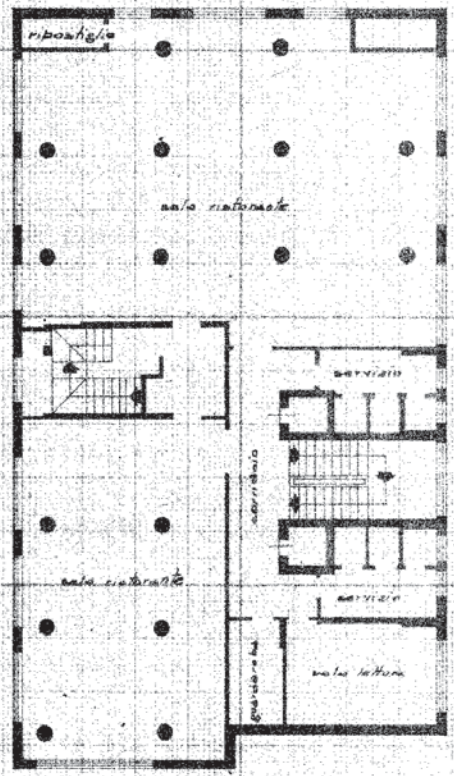

h/z

ORIENTAMENTO



SCALA DI 1:200

SPAZIO RISERVATO PER LE ANNOTAZIONI D'UFFICIO

DATA
PROT. N°



Compilata dal geometra
(Titolo, nome e cognome del titolare)
SIZZI LINO
Iscritto all'Albo dei geometri
della Provincia di TREVISO
DATA 30-11-1973
Firma: [Signature]

MODULARIO
Cat. S. T. n. 315



MINISTERO DELLE FINANZE
DIREZIONE GENERALE DEL CATASTO E DEI SERVIZI TECNICI ERARIALI
NUOVO CATASTO EDILIZIO URBANO

Mod. B (Nuovo Catasto Edilizio Urbano)

Lire
15

DECRETO LEGGE 13 APRILE 1959, N. 639

Planimetria dell'immobile situato nel Comune di VITTORIO VENETO Via VIALE DELLA VITTORIA
Ditta [REDACTED]
Allegata alla dichiarazione presentata all'Ufficio Tecnico Erariale di TREVISO

PIANO SECONDO
12.285

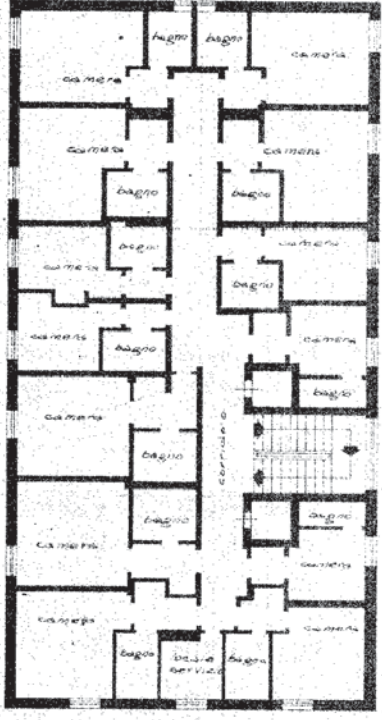

5/7

ORIENTAMENTO



SCALA DI 1:200

SPAZIO RISERVATO PER LE ANNOTAZIONI D'UFFICIO

DATA
PROT. N°



Compilata dal geometra
(Titolo, nome e cognome, indirizzo)
BIZZARI LUIGI

Iscritto all'Albo dei geometri
della Provincia di TREVISO

DATA 30.11.73
Firma: [Signature]

MODULARIO
F. - Cat. S. T. - 315



MINISTERO DELLE FINANZE
DIREZIONE GENERALE DEL CATASTO E DEI SERVIZI TECNICI ERARIALI
NUOVO CATASTO EDILIZIO URBANO

Mod. B (Nuovo Catasto Edilizio Urbano)

Linea
15

DECRETO LEGGE 13 APRILE 1969, N. 657

Planimetria dell'immobile situato nel Comune di VITTORIO VENETO Via VIALE DELLA VITTORIA
Ditta [redacted]

Allegata alla dichiarazione presentata all'Ufficio Tecnico Erariale di TREVISO

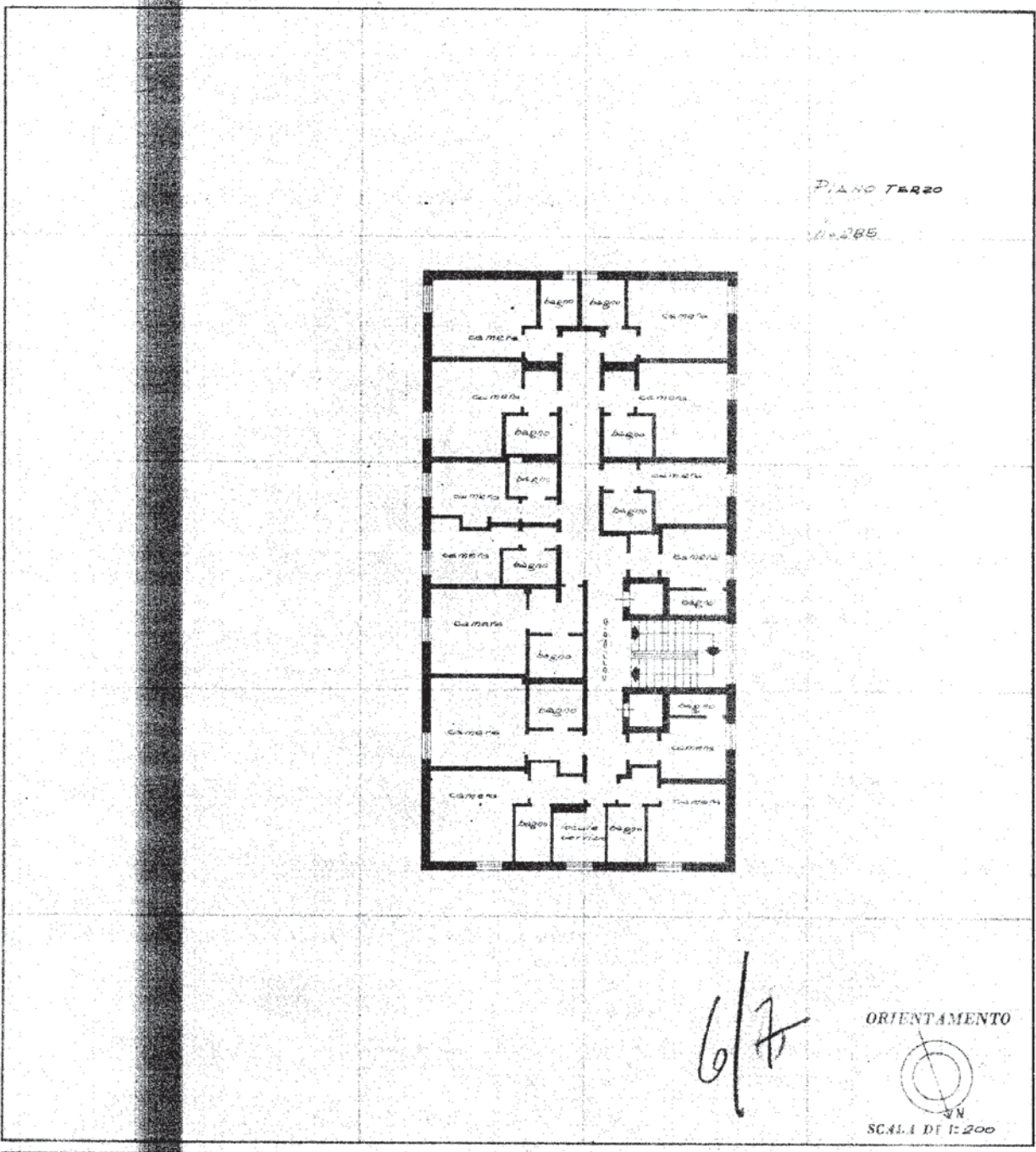

SPAZIO RISERVATO PER LE ANNOTAZIONI D'UFFICIO

DATA	
PROT. N°	

Compilata dal geometra
Bizzari Lino
Iscritto all'Albo dei geometri
della Provincia di TREVISO
DATA 30.12.73
Firma: Bizzari



MINISTERO DELLE FINANZE
DIREZIONE GENERALE DEL CATASTO E DEI SERVIZI TECNICI ERARIALI
NUOVO CATASTO EDILIZIO URBANO

Lire
15

(R. DECRETO-LEGGE 13 APRILE 1939, N. 652)

Planimetria dell'immobile situato nel Comune di VITTORIO VENETO Via VIALE DELLA VITTORIA

Ditta [redacted]

Allegata alla dichiarazione presentata all'Ufficio Tecnico Erariale di TREVISO

PIANO QUARTO

n. 285

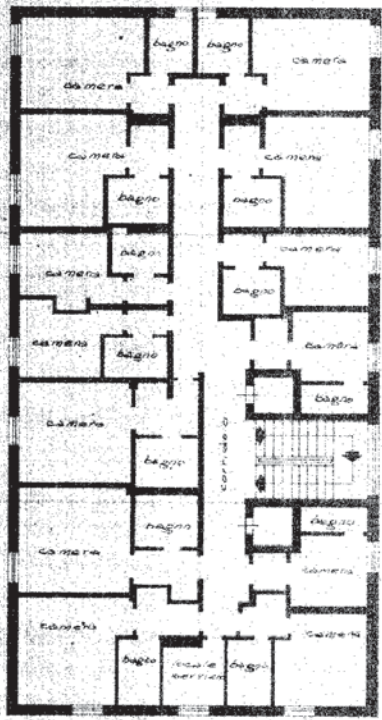

Handwritten signature/initials

ORIENTAMENTO



SCALA DI 1:200

SPAZIO RISERVATO PER LE ANNOTAZIONI D'UFFICIO

DATA
PROT. N°



Compilata dal geometra
(Titolo, nome e cognome del compilatore)
BIRZAI LINO

Iscritto all'Albo dei geometri
della Provincia di TREVISO

DATA 30/11/73

Firma: *Bizzai Lino*



N=100

E=2800

I Particella: 286

Comune: (TV) VITTORIO VENETO
Scala originale: 1:1000
Dimensione cornice: 287.000 x 189.001 metri
Protocollo pratica T13452/2024
6-Mar-2024 8:35:5