

Mod. A (Nuovo Catasto Edilizio) **Linea 35**  
**MINISTERO DELLE FINANZE**  
**DIREZIONE GENERALE DEL CATASTO E DEI SERVIZI TECNICI ERARIALI**  
**NUOVO CATASTO EDILIZIO URBANO**  
(N. 2095/1978 - G. U. N. 445)  
 Via PELLIZZO 25/2-25/5  
 SEDE IN MILANO  
**ALLEANZA ASSICURAZIONI**  
 Allegata alla dichiarazione presentata all'Ufficio Tecnico Erariale di PADOVA

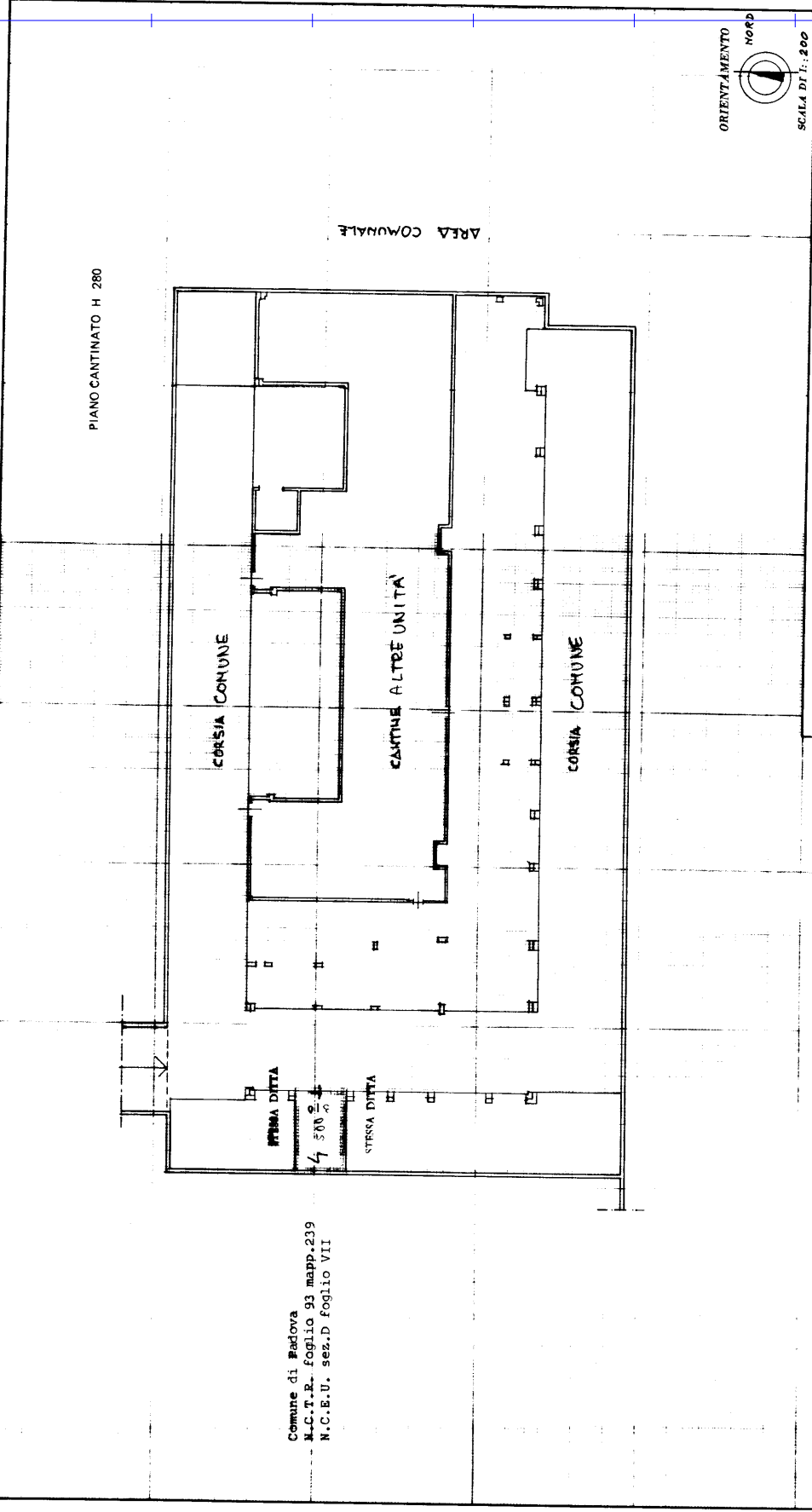

Orientamento **NORD**  
 SCALA DI 1:200  
 Compilato dal Ing. ANTONIO LOTTO  
 Iscritto all'Albo degli Ingegneri della Provincia di MILANO n. 4694  
 DATA \_\_\_\_\_ Firmat: \_\_\_\_\_

SPAZIO RISERVATO PER LE ANNOTAZIONI D'UFFICIO  
 DATA 10 NOV 1978  
 PROT. N° 6669

Comune di Padova  
 M.C.T.E. foglio 93 mapp. 239  
 N.C.E.U. sez. D foglio VII

MODULARIO  
F. rig. rend. 497



MINISTERO DELLE FINANZE  
DIPARTIMENTO DEL TERRITORIO  
**CATASTO EDILIZIO URBANO** (RDL 13-4-1939, n. 652)

MOD. **BN** (CEU)

IRF  
200

Planimetria di u.i.u. in Comune di **PADOVA** via **PELLIZZO** civ. ....

N.C.T.			N.C.E.U.				
Fg.	All.	M.n.	Sez.	Fg.	All.	M.n.	Sub
93	=	282	D	7	=	440	158

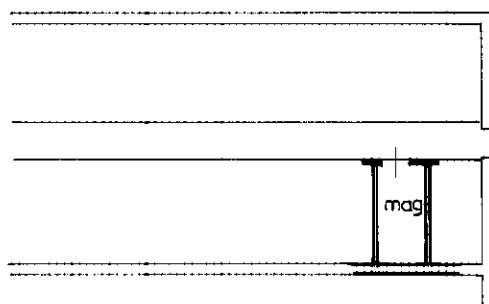

**PIANO INTERRATO**  
H: 2.80

**ORIENTAMENTO**

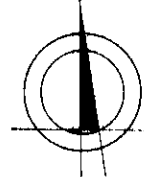

SCALA DI 1: 200



Roma - Istituto Poligrafico e Zecca dello Stato - P.V.

num 01  
Catasto di Edificati - Situazione al 06/11/2023 - Comune di PADOVA(G224) - < Foglio 93 - Particella 282 - Subalterno 158 >  
VIA LUIGI PELLIZZO n. SNC Piano St

Dichiarazione di N.C.   
Denuncia di variazione

Compilata dal **ARCHITETTO**  
(Titolo, cognome e nome)  
**CROSATO GIANCARLO**

RISERVATO ALL'UFFICIO

Identificativi catastali  
Data presentazione: 10/12/1998 - Data: 06/11/2023 - n. T83666 - Richiedente: CCCNRC83B10G224D  
Totale schede: 1 - Formato di acquisizione: A4 (210x297)  
n. 440 sub.158

Iscritto all'albo de **ARCHITETTI**  
della provincia di **TREVISO** n. **650**  
data **SET. 1998** Firma *[Signature]*

Ultima planimetria in atti

**Agenzia del Territorio  
CATASTO FABBRICATI  
Ufficio Provinciale di  
Padova**

Dichiarazione protocollo n. PD0136719 del 26/06/2006

Planimetria di u.i.u. in Comune di Padova

Via Pellizzo Luigi

civ. 39

Identificativi Catastali:

Sezione: D

Foglio: 7

Particella: 440

Subalterno: 153

Compilata da:

Zerlottin Giampietro

Iscritto all'albo:

Geometri

Prov. Milano

N. 8018

Scheda n. 1

Scala 1:200

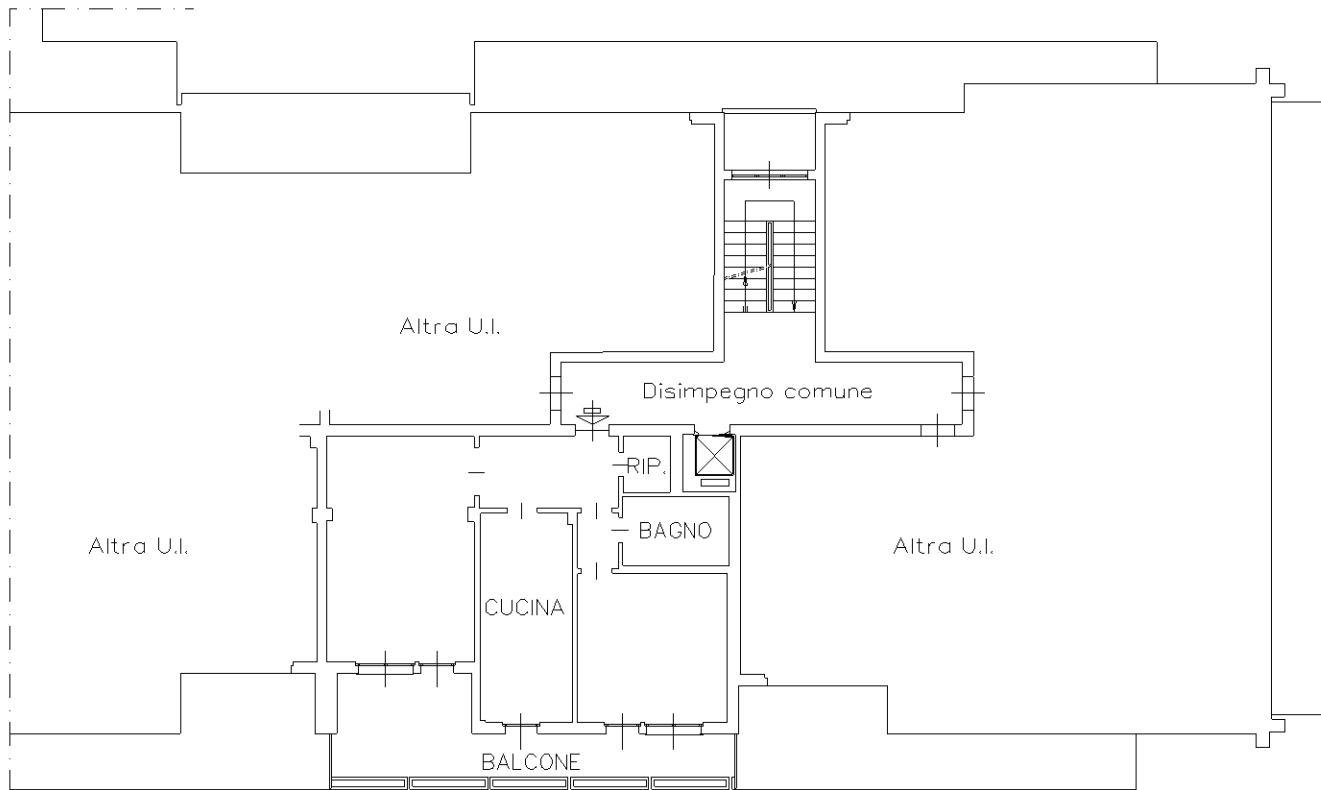

Affaccio su Area cortilizia

PIANO QUARTO

H= 2.80



Ultima planimetria in atti