

MODELLO
P. - (vol. N.T. - 48)



MINISTERO DELLE FINANZE
DIREZIONE GENERALE DEL CATASTO E DEI SERVIZI TECNICI ERARIALI

71779

MOD. B (Nuovo Catasto Edilizio Urbano)

Lire
20

NUOVO CATASTO EDILIZIO URBANO

(R. DECRETO-LEGGE 10 APRILE 1959, N. 35)

Planimetria dell'immobile situato nel Comune di MILANO Via Orsini n. 60/32

Ditta

Allegata alla dichiarazione presentata all'Ufficio Tecnico Erariale di MILANO

178007

L'ORIGINALE DELLA PRESENTE PLANIMETRIA
E' ALLEGATO ALLA SCHEDA N.
DELLO STABILE DI 165671

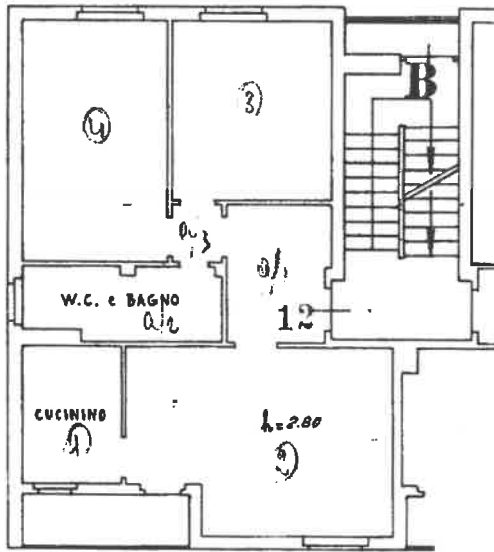

b/1

PIANO 1°

ORIENTAMENTO



SCALA DI 1:100

N.B. - Tutte le coerenze sono di proprietà della Ditta intestata. -

SPAZIO RISERVATO PER LE ANNOTAZIONI D'UFFICIO

DATA
PROT. N°

Compilata dal **ING. MARIO VILLA**
(Titolo, nome e cognome del tecnico)

Iscritto all'Albo degli ingegneri
della Provincia di MILANO

DATA 20 febbraio 1959

Firma: *[Signature]*

SPAZIO RISERVATO PER LE ANNOTAZIONI D'UFFICIO

Ultima planimetria in atti

Catasto dei Fabbricati - Situazione al 01/03/2018 - Comune di MILANO (F205) - < Foglio: 10 - Particella: 43 - Subalterno: 12 >
VIA VALSASSINA n. 12 piano: 1-S1 interno: 1 scala: B;