

Esito dell'aggiornamento cartografico - Atto di aggiornamento protocollo n. 2021/343625 del 27/9/2021



N=394600

E=8100

3 Particelle: 3940,7048,7071

Comune: 46504
 Foglio: 54
 Eccellenza: TABICOTTI Paolo

Scala originale: 1:4000
 Dimensione cartina: 3058,000 x 758,000 metri

27-Set-2021 9 1:32
 Prot. n. 8833265/2021



N-0000

E-0000

Comune: ROMA
Foglio: 54

Scala originale: 1:400
Dimensione cornice: 1050,000 x 750,000 metri

26-01-2012 22:11:19
Prot. n. 7409194/2012

1 Particella: 7068

PIANO INTERRATO

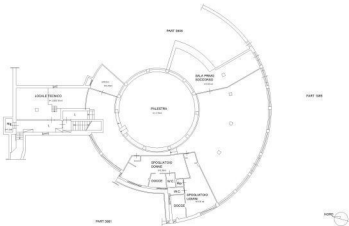

10000000-04_00000000

(Utile planimetrico in mq)
 Piano: 51-T
 Strada: Roma 0_000

Cataiso dei Fabbricati - Situazione al 06/12/2021 - Comune di ARDEA (RM213) - c. Foglio: 54 - Particella: 2068 - Subterreno: 0.1
 VIALE TEVERE n. 66 piano: 51-T

Cataiso dei Fabbricati - Situazione al 06/12/2021 - Comune di ARDEA (RM213) - c. Foglio: 54 - Particella: 2068 - Subterreno: 0.1
 VIALE TEVERE n. 66 piano: 51-T

Sezione censuaria n. 1600000 del 0010001
 Foglio di 51/68
 PIANO TEVERE

INDICAZIONE Orientato:
 Numero: 54
 Particella: 1068
 Subalterno:

Comparto di:
 Particella: 1068
 Sezione di: 54
 Orientato:
 Foglio: 51/68
 P. 1068

PIANO TERRA

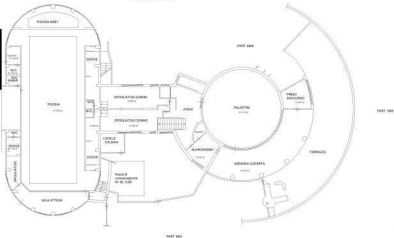

Planimetria
 Scala: 1:200

Ufficio provinciale di Roma
 Via: 00121 Roma, n. 74/00187 - Richiedente:
 Addebi. n. 21/00187 - Formulario di registrazione: A4/2750/400 - Formulario stampa: A4/2710/2870

00121 Roma, n. 74/00187 - Richiedente:

**Agenzia delle Entrate
CATASTO FABBRICATI**
Ufficio provinciale di
Roma

Identificazione catastale n. **RM/00001 del 01/03/2021**
Catasto di base
Viale Roma 224 - 00187

Identificazione Catastrale:
Foglio: **14**
Particella: **7040**
Subalterno:

Superficie in
Espressioni Metriche
Superficie utile (mq):
5000,00
Pav. **004** S. **004**

Classe catastale: **1/101** Scala: **1:200**

Ultimo piano catastale in anni

Date: 06/12/2021 - n. 1494/21 - Postazione: [REDACTED]
Tabelle catastali e Formulario di acquisizione: Adg2100001 - Formulario amministrativo: Adg2100002

