



Arch. Antonino Listo
Studio Via S. La Rosa n.58 – Noto (SR)
Cell. 328 4523987
Email: antoninolisto@hotmail.it
PEC: antoninolisto@pec.it

	Tribunale	SIRACUSA
	Oggetto:	Allegati
	RTE	Relazione Tecnica Estimativa Procedimento N° 203/2021 R.G. Es. Immobiliari
	Cancelleria	Esecuzioni Immobiliari
	Giudice	Dott.ssa Concita Cultrera
	Creditore procedente	
	Debitore esecutato	
	Il Tecnico	Dott. Arch. Antonino Listo

SOMMARIO

<u>Allegato 1 - Estratto di mappa Siracusa - Foglio 32 p.IIa 3024 sub 6.....</u>	<u>21</u>
<u>Allegato 2 - Visure Catastali storiche (Siracusa F.32 p.IIa 3024 sub. 6).....</u>	<u>21</u>
<u>Allegato 3 - Planimetrie Catastali (Siracusa Foglio 32 p.IIa 3024 sub. 6).....</u>	<u>23</u>
<u>Allegato 4 – Autorizzazione Edilizia 9367/90, Concessione Edilizia 6876/73, Sanatoria Edilizia 9/8-96.....</u>	<u>24</u>
<u>Allegato 5 – Ortofoto.....</u>	<u>28</u>
<u>Allegato 6 - Verbale di sopralluogo.....</u>	<u>29</u>
<u>Allegato 7 – Documentazione fotografica.....</u>	<u>34</u>
<u>Allegato 8 - Quotazioni immobiliari.....</u>	<u>51</u>
<u>Allegato 9 - Scheda Immobile Appartamento – Rilievo stato di fatto.....</u>	<u>54</u>
<u>Allegato 10 – Atto di Compravendita.....</u>	<u>55</u>
<u>Allegato 11 – Verifica presenza contratti di affitto/comodato.....</u>	<u>58</u>
<u>Allegato 12 – Attestato di Prestazione Energetica.....</u>	<u>60</u>

Allegato 1 - Estratto di mappa Siracusa - Foglio 32 p.IIa 3024 sub 6.

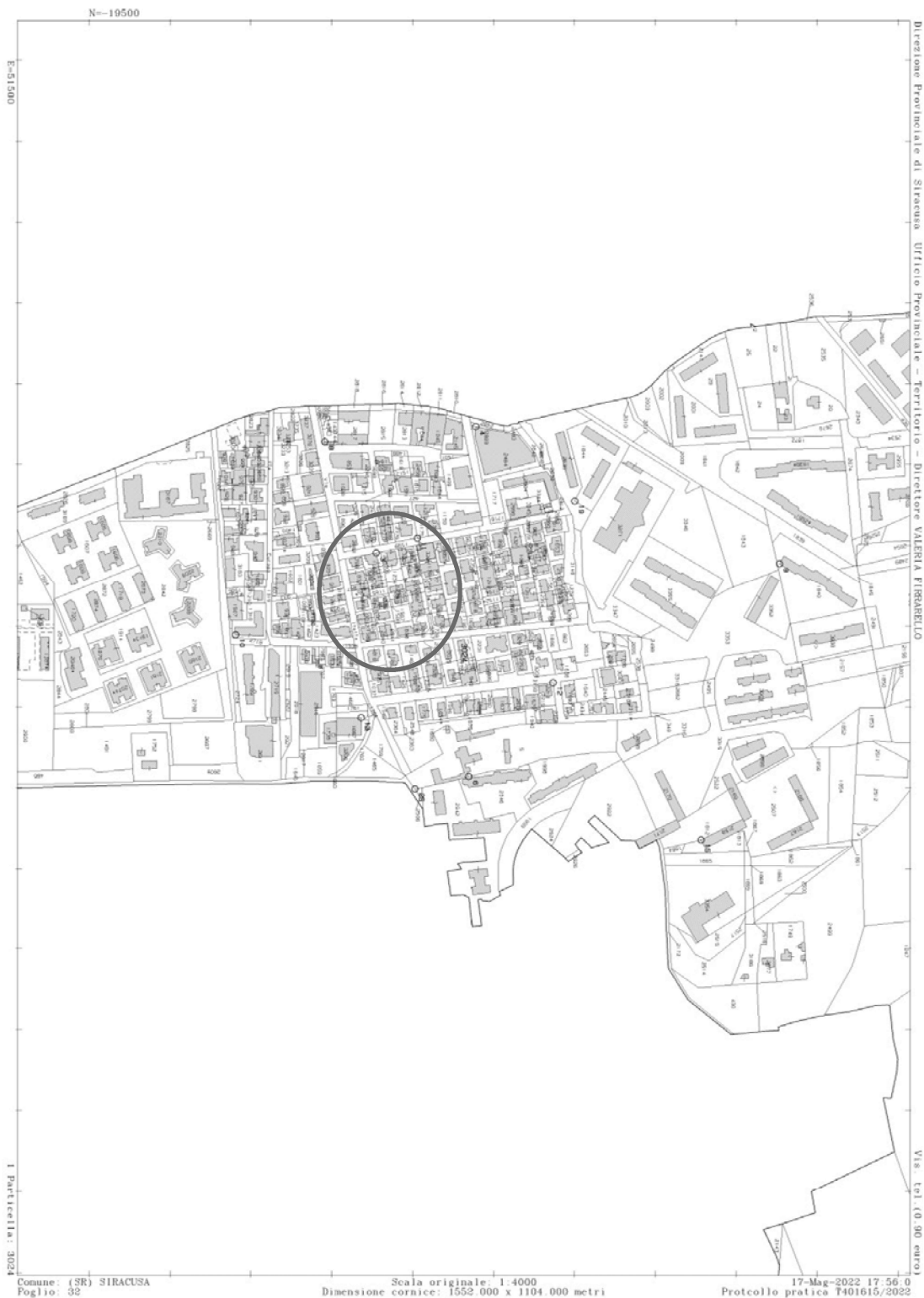

Allegato 2 - Visure Catastali storiche (Noto F.32 p.Ila 3024 sub. 6).

 Direzione Provinciale di Siracusa Ufficio Provinciale - Territorio Servizi Catastali		Data: 17/05/2022 Ora: 18.03.10 Segno Numero: T405887 Pag. 1										
Visura storica per immobile Situazione degli atti informatizzati al 17/05/2022												
Dati della richiesta Catasto Fabbricati		Comune di SIRACUSA (Codice: I754) Provincia di SIRACUSA Foglio: 32 Particella: 3024 Sub: 6										
INTESTATO [Redacted] [Redacted] (I) Proprietà: 10												
Unità immobiliare dal 09/11/2015												
N.	DATI IDENTIFICATIVI				DATI DI CLASSAMENTO						DATI DERIVANTI DA	
1	Sezione Urbana	Foglio	Particella	Sub	Zona Cens.	Micro Zona	Categoria	Classe	Consistenza	Superficie Catastale	Rendita	
		32	3024	6	1		A/3	3	6,5 vani	Totale: 117 m ² Totale: 110 m ² scoperte**	Euro 604,25	Variazione del 09/11/2015 - Incentivato in causa decisa di opposizione
Indirizzo VIA NORVEGIA n. 2 Piano T				Partita		Mod.58						
Notifica				classamento e rendita non rettificati entro dodici mesi dalla data di iscrizione in atti della dichiarazione (d.m. 701/94)								
Annessioni												
Mappali Terreni Correlati Codice Comune I754 - Foglio 32 - Particella 3024												
Situazione dell'unità immobiliare dal 14/06/2012												
N.	DATI IDENTIFICATIVI				DATI DI CLASSAMENTO						DATI DERIVANTI DA	
1	Sezione Urbana	Foglio	Particella	Sub	Zona Cens.	Micro Zona	Categoria	Classe	Consistenza	Superficie Catastale	Rendita	
		32	3024	6	1		A/3	3	6,5 vani		Euro 604,25	VARIAZIONE NEL CLASSAMENTO del 14/06/2012 Pratica n. SR0119114 in atti del 14/06/2012 VARIAZIONE DI CLASSAMENTO (n. 61661/2012)
Indirizzo VIA NORVEGIA n. 2 Piano T				Partita		Mod.58						
Notifica												

		Date: 17/05/2022 Ora: 16:03:19 Segr Numero: 7405827 Pag. 2										
Visura storica per immobile Situazione degli atti informatizzati al 17/05/2022												
Indirizzo: [redacted] [Inserire l'indirizzo esatto con il numero della via, della città e della provincia (es. 75100)]												
Mappali Terreni Catastrali: Codice Catastrale 754 - Foglio 32 - Particella 3014												
Situazione dell'unità immobiliare dal 14/06/2011												
N.	DATI IDENTIFICATIVI				DATI DI CLASSAMENTO							DATI DERIVANTI DA
1	Sezione Urbana	Foglio	Particella	Sub	Zona Cens.	Micro Zona	Categoria	Classe	Consistenza	Superficie Catastrale	Rendita	
		32	3014	0	1		A/3	2	6,5 vani		Euro 494,28	VARIAZIONE del 14/06/2011 Pratica n. SR0139582 in atti dal 14/06/2011 AMPLIAMENTO-DIVERSA DISTRIBUZIONE DEGLI SPAZI INTERNI (n. 15801.1/2011)
Indirizzo		VIA NORVEGIA n. 2 Piano T										
Notifica		Partita					Mod.58					
Indirizzo: [redacted] [Inserire l'indirizzo esatto con il numero della via, della città e della provincia (es. 75100)]												
Mappali Terreni Catastrali: Codice Catastrale 754 - Foglio 32 - Particella 3014												
Situazione dell'unità immobiliare dal 14/06/2011												
N.	DATI IDENTIFICATIVI				DATI DI CLASSAMENTO							DATI DERIVANTI DA
1	Sezione Urbana	Foglio	Particella	Sub	Zona Cens.	Micro Zona	Categoria	Classe	Consistenza	Superficie Catastrale	Rendita	
		32	3024	2	1		A/3	2	5,5 vani		Euro 426,08	VARIAZIONE MODIFICA IDENTIFICATIVO del 14/06/2011 Pratica n. SR0139570 in atti dal 14/06/2011 VARIAZIONE PER MODIFICA IDENTIFICATIVO (n. 15798.1/2011)
Indirizzo		VIA NORVEGIA n. 2 Piano T										
Notifica		Partita					Mod.58					

L'intestazione alla data della richiesta deriva dai seguenti atti:

Situazione degli intestati dal 14/06/2011

N.	DATANAGRAFICI	CODICE FISCALE	DIRITTI E ONERI REALI
1	[redacted] nato a [redacted]	[redacted]	(1) Proprietà 1/1
DATI DERIVANTI DA		VARIAZIONE del 14/06/2011 Pratica n. SR0139582 in atti dal 14/06/2011 AMPLIAMENTO-DIVERSA DISTRIBUZIONE DEGLI SPAZI INTERNI (n. 15801.1/2011)	

Situazione dell'unità immobiliare che ha originato il precedente dal 14/06/2011

N.	DATI IDENTIFICATIVI				DATI DI CLASSAMENTO							DATI DERIVANTI DA
1	Sezione Urbana	Foglio	Particella	Sub	Zona Cens.	Micro Zona	Categoria	Classe	Consistenza	Superficie Catastrale	Rendita	
		32	3024	2	1		A/3	2	5,5 vani		Euro 426,08	VARIAZIONE MODIFICA IDENTIFICATIVO del 14/06/2011 Pratica n. SR0139570 in atti dal 14/06/2011 VARIAZIONE PER MODIFICA IDENTIFICATIVO (n. 15798.1/2011)
Indirizzo		VIA NORVEGIA n. 2 Piano T										
Notifica		Partita					Mod.58					

Date: 17/05/2022 Ora: 18.03.18 Segno
 Numero: T405887 Pag. 3

Visura storica per immobile
 Situazione degli atti informatizzati al 17/05/2022

L'instestazione alla data della richiesta deriva dai seguenti atti:

Situazione degli intestati dal 14/06/2011

N.	DATI ANAGRAFICI				CODICE FISCALE		DIRITTI E ONERI REALI	
1	[REDACTED]	[REDACTED]	[REDACTED]	[REDACTED]	[REDACTED]	[REDACTED]	(1) Proprietà 1/1 fino al 14/06/2011	
DATI DERIVANTI DA Atto del 14/06/2011 Pubblico ufficiale GUARINO NICOLA Sede PACHINO (SR) Repertorio n. 3721 registrato in data - COMPRAVENDITA Nota presentata con Modello Unico n. 17739/1/2009 Reparto PI di SIRACUSA in atti dal 24/11/2009								

Situazione dell'unità immobiliare che ha originato il procedimento dal 01/01/1992

N.	DATI IDENTIFICATIVI				DATI DI CLASSAMENTO						DATI DERIVANTI DA	
	Sezione Urbana	Foglio	Particella	Sub	Zona Cens.	Micro Zona	Categoria	Classe	Consistenza	Superficie Catastale	Rendita	
1		32	842	2	1		A/3	2	5,5 vani		Euro 426,00 L. 825,000	VARIAZIONE del 01/01/1992 derivante dal primo contratto
Indirizzo INTERNO 2, VIANORVEGIA Piano T												
Notifica												

Situazione dell'unità immobiliare dall'impianto meccanografico

N.	DATI IDENTIFICATIVI				DATI DI CLASSAMENTO						DATI DERIVANTI DA	
	Sezione Urbana	Foglio	Particella	Sub	Zona Cens.	Micro Zona	Categoria	Classe	Consistenza	Superficie Catastale	Rendita	
1		32	842	2	1		A/3	2	5,5 vani		L. 1.650	Impianto meccanografico del 30/06/1987
Indirizzo (INTERNO) 2, VIANORVEGIA Piano T												
Notifica												

L'instestazione alla data della richiesta deriva dai seguenti atti:

Situazione degli intestati dal 23/11/2009

N.	DATI ANAGRAFICI				CODICE FISCALE		DIRITTI E ONERI REALI	
1	[REDACTED]	[REDACTED]	[REDACTED]	[REDACTED]	[REDACTED]	[REDACTED]	(1) Proprietà 1/1 fino al 14/06/2011	
DATI DERIVANTI DA Atto del 23/11/2009 Pubblico ufficiale GUARINO NICOLA Sede PACHINO (SR) Repertorio n. 3721 registrato in data - COMPRAVENDITA Nota presentata con Modello Unico n. 17739/1/2009 Reparto PI di SIRACUSA in atti dal 24/11/2009								

Date: 17/05/2022 Ora: 18.03.18 Fuso
 Numero: T405887 Pag. 4

Visura storica per immobile
 Situazione degli atti informatizzati al 17/05/2022

Situazione degli intestati dall'impianto meccanografico

N.	DATI ANAGRAFICI				CODICE FISCALE		DIRITTI E ONERI REALI	
1	[REDACTED]	[REDACTED]	[REDACTED]	[REDACTED]	[REDACTED]	[REDACTED]	(1) Proprietà 1/1 fino al 14/06/2011	
DATI DERIVANTI DA Impianto meccanografico del 30/06/1987								

Visura storica
 Tributi speciali: Euro 0,00
 * Codice Fiscale Valido in Anagrafe Tributaria
 ** Si intendono esclusi le "operazioni di lavoro, incarichi e altre attività professionali e accessorie, comunicati o non comunicati"
 (cfr. Provvedimento del Direttore dell'Agenzia delle Entrate 29 marzo 2015).

Allegato 3 - Planimetrie Catastali (Siracusa Foglio 32 p.IIa 3024 sub. 6)



Allegato 4 - Autorizzazione Edilizia 9367/92, Concessione Edilizia 6876/92, Sanatoria Edilizia 9/8-96.

COPIA UFFICIO

CITTA' DI SIRACUSA
V° DIPARTIMENTO PIANIFICAZIONE URBANISTICA

PROT.URB. 9367/92

IL SINDACO

VISTA l'istanza del Sigg. [redacted]
[redacted] pervenuta al protocollo Generale il 7/11/92, e registrata col N° 105274, con la quale si chiede l'autorizzazione ad eseguire lavori di manutenzione straordinaria per la copertura a falde dell'edificio sito in Siracusa Via Norvegia n° 2, consistenti nella realizzazione di sottotetti sulla terrazza di proprietà separati da un terrazzino utilizzato anche dagli altri condomini;

- VISTO l'elaborato grafico che fa parte integrante della presente a firma dell'Ing. Luigi Rapisarda;
- VISTA la relazione tecnica a firma dell'Ing. Luigi Rapisarda;
- VISTO il progetto di modifica in data 28/9/77;
- VISTA la Legge Urbanistica e successive modificazioni ed integrazioni;
- VISTA la Legge n° 457 del 05/08/1978 art.31 punti (b,c,) e L.R. 71/78;
- VISTA la Legge Regionale n° 37/85;
- VISTI gli Atti d'Ufficio;
- VISTO il Regolamento Edilizio;
- SENTITO l'Ufficio;

AUTORIZZA

la ditta [redacted]
ad eseguire i lavori di cui in premessa a condizione che:
1) La ditta dimostri di avere conferito i materiali inerti di risulta alle pubbliche discariche autorizzate, non appena ultimati i lavori.
Si fa' salva l'eventuale nulla osta del Genio Civile.
Si fa' obbligo alla ditta di comunicare la data d'inizio e fine lavori ai sensi degli art.19 e 20 del Regolamento Edilizio Comunale.
I lavori saranno diretti dall'Ing. Luigi Rapisarda.
Allegati n° 1 Elaborati.

Siracusa, li

9 GEN. 1993

IL DIRIGENTE DI DIPARTIMENTO
dott. ing. Pietro Giannone

[Handwritten signature]





Per il SINDACO

L'ASSESSORE ALL'URBANISTICA
Ing. Giuseppe Cannizzo

[Handwritten signature]

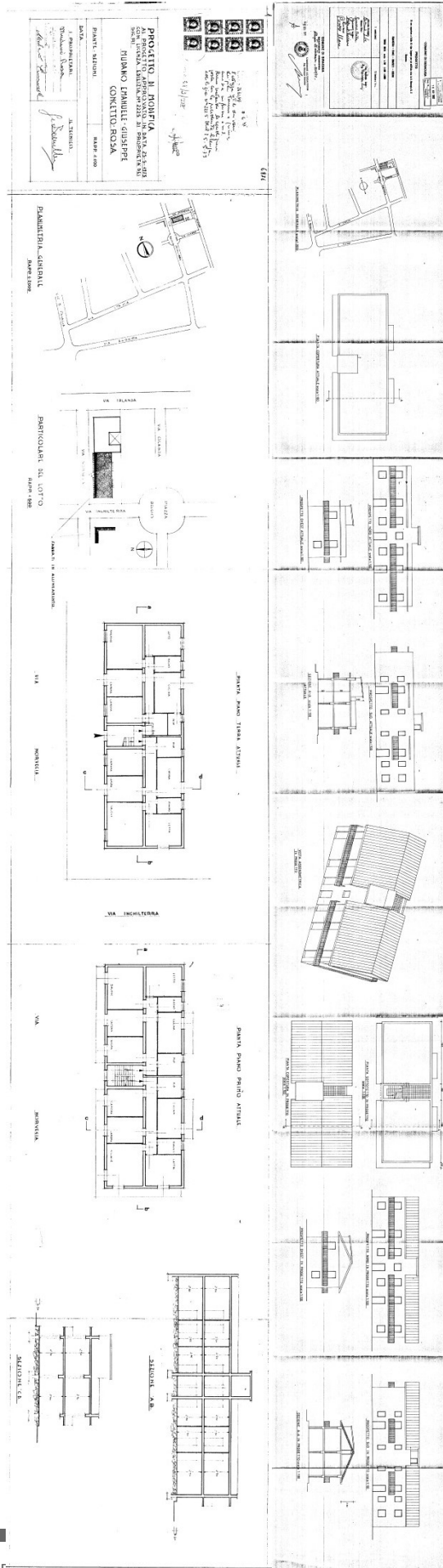
19-12-92
[Handwritten initials]



Pratica Edilizia n. 6876	Licenza Edilizia n. 2225
	
CITTA' DI SIRACUSA	
IL SINDACO	
VISTA la istanza con la quale la Ditta [REDACTED] ,	
[REDACTED] ,	
residente in Siracusa, via Finlandia n°11,-	
richiede la licenza edilizia per la supraelevazione di un fabbricato approvato il 10.4.1963 in Via Inghilterra angolo Via Norvegia; -	
VISTA la quiet.della Tesoreria Comunale n°566 del 20.2.1973, relativa al versamento della aliquota sul contributo di cui alla normativa del P.R.G.adottato, per le superfici da destinare a spazi pubblici, ai sensi del D.M.2.4.1968; --	
VISTO il progetto allegato alla detta istanza;	
VISTA la relazione dell'Ufficio Tecnico Comunale in data 22.9.1972	
SENTITO l'Ufficiale Sanitario ai sensi dell'art. 220 del vigente T. U. delle Leggi Sanitarie, approvato con R. D. 27-7-1934 n. 1265 in data 10.10.1972	
VISTO il parere della Commissione Edilizia espresso nella seduta del 22.9.1972	
VISTO il parere espresso dalla Soprintendenza ai Monumenti con foglio n. --- del ---	
VISTO il parere espresso dalla Soprintendenza alle Antichità al foglio n. --- del ---	
VISTO il parere del Comandante dei Vigili del Fuoco con foglio n. --- del ---	
VISTA la dichiarazione relativa al valore dell'area fabbricabile sulla	

	<p>quale si intende edificare, resa dalla ditta [REDACTED]</p> <p>[REDACTED]</p> <p>ai sensi dell'art. 7 della legge 5-3-1963, n. 246, in data 20.2.1973</p> <p>al n. 119/73</p> <p>VISTA la ricevuta n. 876 del 16.2.1973</p> <p>dalla quale risulta che è stato eseguito il versamento dovuto per legge alla Cassa Nazionale di Previdenza per gli Ingegneri e Architetti Geometri;</p> <p>VISTA la Legge Urbanistica;</p> <p>VISTO il D. L. P. Reg. 29-10-1955, n. 6 che approva l'Ordinamento Amministrativo degli Enti Locali nella Regione Siciliana ed il relativo Regolamento di esecuzione in data 29-10-1957, n. 3;</p> <p>VISTO il Regolamento Edilizio;</p> <p>CONCEDE il proprio</p> <p>NULLA OSTA</p> <p>alla ditta [REDACTED]</p> <p>[REDACTED]</p> <p>per la esecuzione dei lavori di cui trattasi sotto l'osservanza delle vigenti disposizioni in materia edilizia, di igiene e di polizia locale in conformità al progetto presentato e secondo la perfetta regola d'arte, a condizione che: in conformità all'impegno assunto dalla Ditta suindicata, con dichiarazione resa in data 25.5.1973, ai sensi dell'art. 40 della Legge Regionale 31-3-1972 n°19, la superficie destinata a parcheggio resti permanentemente vincolata come tale. Si darà luogo al rilascio del certificato di abitabilità sem-</p>	
--	---	--

prechè la Ditta dimostri di aver provveduto al definitivo conguaglio a saldo del contributo di cui alla normativa del P.R.G. adottato, per le superfici da destinare a spazi pubblici, ai sensi del D.M. 2.4.68.

La ditta [REDACTED]

resta obbligata a non dare inizio ai lavori se non dopo aver chiesto, con domanda a parte, ed ottenuto dal Comune:

- a) il regolare verbale di allineamento e quote, senza il quale non dovrà in nessun caso iniziarsi la costruzione;
- b) la eventuale concessione di suolo pubblico.

Ancor prima di iniziare i lavori la ditta



deve effettuare la prescritta denuncia all'Ufficio competente per le Imposte di Consumo sui materiali da costruzione.

Il presente nulla osta si rilascia con l'avvertimento che, qualora nella costruzione si eseguono opere in conglomerato cementizio normale o precompresso o con strutture metalliche, dovrà ottemperarsi a quanto disposto con la legge 5-11-1971, N. 1086.

I locali destinati a torrioni di copertura delle scale, a macchine di ascensore o a qualsiasi altro uso, che sporgano sopra le coperture dello edificio, se non sono stati previsti nel progetto approvato, potranno essere costruiti solo dopo averne avuto regolare autorizzazione da parte dell'Autorità Comunale.

Eventuali sostituzioni del Direttore dei Lavori o dell'Impresa costruttrice dovranno essere immediatamente comunicate al Comune, pena la revoca della presente licenza di costruzione.

Detta licenza s'intende concessa facendo sempre salvi i diritti dei terzi ed a condizione che vengano rispettate tutte le norme del Regolamento Edilizio, degli strumenti urbanistici vigenti e sotto l'osservanza della Legge Urbanistica, pena la applicazione delle sanzioni all'uopo previste dalla legge, non esclusa la demolizione delle opere eseguite abusivamente.

Alla presente si allegano, in restituzione, un esemplare di ciascuno dei disegni presentati, munito di regolare visto. (Elaborati n. UNO)

Siracusa, li 25 MAG. 1973

IL SINDACO



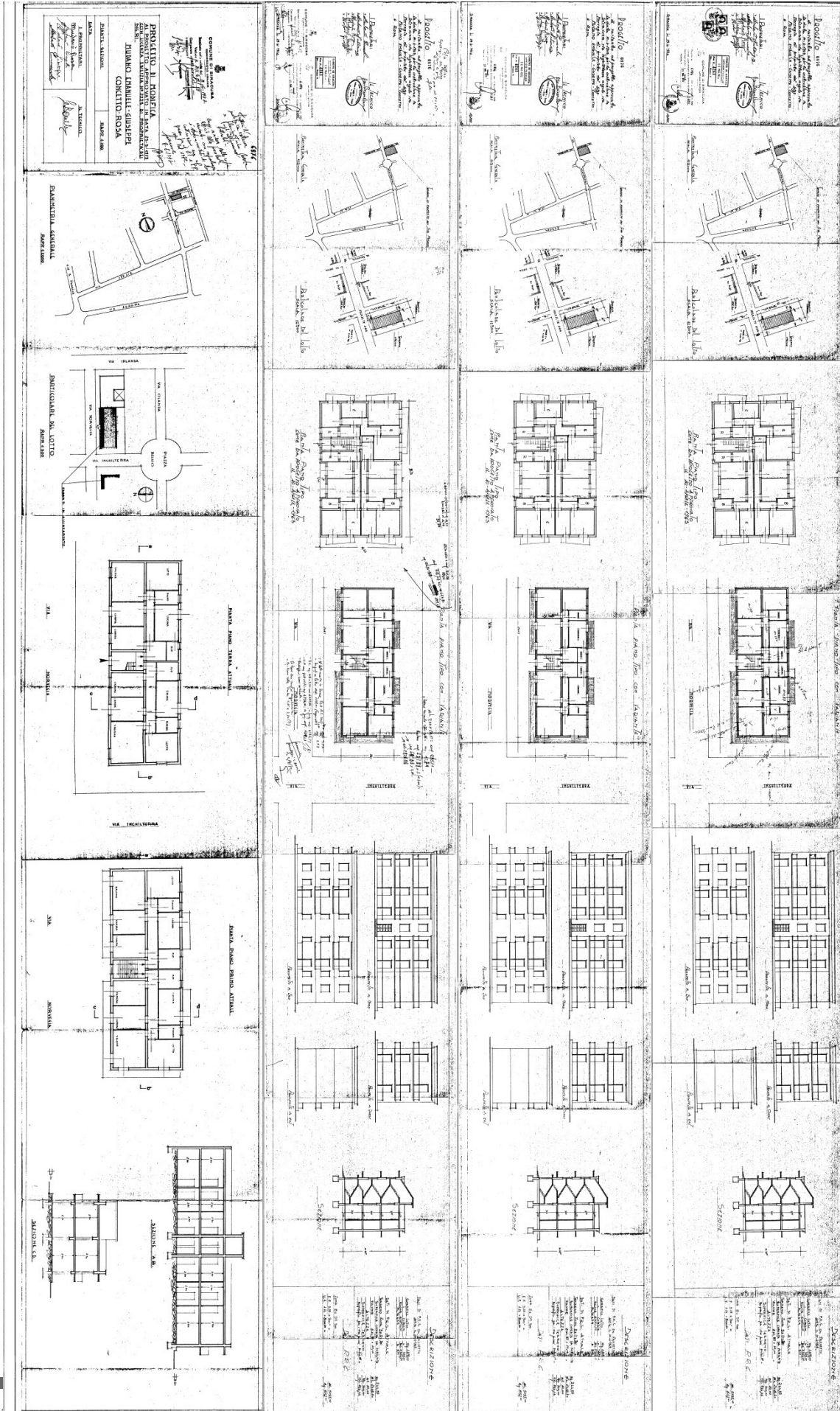

The drawing set is organized into several vertical columns. From left to right, the columns contain:

- Column 1:** A series of elevations and sections of the building, showing the facade and roof profile.
- Column 2:** A large floor plan labeled 'PIANO TIPO SC.1/2B' with detailed room layouts and dimensions.
- Column 3:** A series of smaller floor plans and sections, including 'PROGETTO 302 SC.1/2B' and 'PROGETTO 303 SC.1/2B'.
- Column 4:** A series of sections and elevations, including a section labeled 'SEZIONE 4/B'.
- Column 5:** A series of floor plans and sections, including a section labeled 'SEZIONE 4/A'.
- Column 6:** A series of floor plans and sections, including a section labeled 'SEZIONE 4/C'.
- Column 7:** A series of floor plans and sections, including a section labeled 'SEZIONE 4/D'.
- Column 8:** A series of floor plans and sections, including a section labeled 'SEZIONE 4/E'.
- Column 9:** A series of floor plans and sections, including a section labeled 'SEZIONE 4/F'.
- Column 10:** A series of floor plans and sections, including a section labeled 'SEZIONE 4/G'.
- Column 11:** A series of floor plans and sections, including a section labeled 'SEZIONE 4/H'.
- Column 12:** A series of floor plans and sections, including a section labeled 'SEZIONE 4/I'.
- Column 13:** A series of floor plans and sections, including a section labeled 'SEZIONE 4/J'.
- Column 14:** A series of floor plans and sections, including a section labeled 'SEZIONE 4/K'.
- Column 15:** A series of floor plans and sections, including a section labeled 'SEZIONE 4/L'.
- Column 16:** A series of floor plans and sections, including a section labeled 'SEZIONE 4/M'.
- Column 17:** A series of floor plans and sections, including a section labeled 'SEZIONE 4/N'.
- Column 18:** A series of floor plans and sections, including a section labeled 'SEZIONE 4/O'.
- Column 19:** A series of floor plans and sections, including a section labeled 'SEZIONE 4/P'.
- Column 20:** A series of floor plans and sections, including a section labeled 'SEZIONE 4/Q'.
- Column 21:** A series of floor plans and sections, including a section labeled 'SEZIONE 4/R'.
- Column 22:** A series of floor plans and sections, including a section labeled 'SEZIONE 4/S'.
- Column 23:** A series of floor plans and sections, including a section labeled 'SEZIONE 4/T'.
- Column 24:** A series of floor plans and sections, including a section labeled 'SEZIONE 4/U'.
- Column 25:** A series of floor plans and sections, including a section labeled 'SEZIONE 4/V'.
- Column 26:** A series of floor plans and sections, including a section labeled 'SEZIONE 4/W'.
- Column 27:** A series of floor plans and sections, including a section labeled 'SEZIONE 4/X'.
- Column 28:** A series of floor plans and sections, including a section labeled 'SEZIONE 4/Y'.
- Column 29:** A series of floor plans and sections, including a section labeled 'SEZIONE 4/Z'.

At the bottom of the drawing set, there is a title block with the following text:

PROGETTO DI EDIFICIO
CANTIERE DI EDIFICAZIONE
IN VIA NORVEGIA 2, SIRACUSA
ELENCO DEI COMPONENTI
I. PROGETTO
L. LISTO
D. LISTO
A. LISTO
G. LISTO
M. LISTO
P. LISTO
R. LISTO
S. LISTO
T. LISTO
U. LISTO
V. LISTO
W. LISTO
X. LISTO
Y. LISTO
Z. LISTO

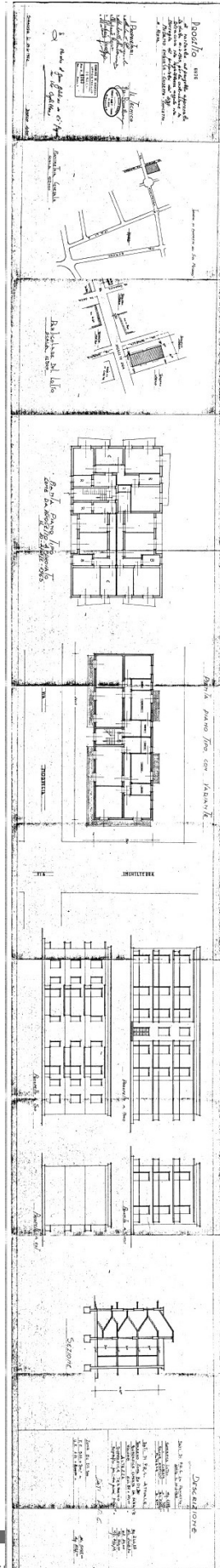

CITTA' DI SIRACUSA
V°DIPARTIMENTO PIANIFICAZIONE URBANISTICA
C.F. 80001010893

Conc. Ed. n° 9/8-26

Pratica n° 23/M

IL SINDACO

- VISTA l'istanza di sanatoria presentata in data 29 novembre 1985, prot. N° 114697 dalla Ditta [redacted], nato a [redacted] il [redacted], codice fiscale [redacted] e residente in [redacted];
- VISTA la istanza redatta sul Modello Ministeriale N° 47/85 e tendente ad ottenere la Concessione Edilizia per le opere abusive site in via Norvegia angolo via Irlanda e consistenti, come da elaborato grafico di progetto, nella realizzazione di due appartamenti, al piano terra, composti rispettivamente da quattro e tre vani più servizi ed accessori, oltre un locale adibito a garage, in difformità alla licenza edilizia n. 2388 del 11/12/1973; ricadente sul terreno distinto in Catasto al foglio 32, particella 944;
- VISTA la L.N. n° 47/85;
- VISTA la L.N. n° 724/94 e L. n° 85/95;
- VISTA la L.R. n° 37/85 e successive modificazioni ed integrazioni;
- VISTO che le opere da sanare non rientrano fra quelle oggetto di insanabilità assoluta;
- VISTO che, per detta domanda, è stata versata interamente l'oblazione dovuta e sono stati corrisposti gli oneri di concessione nella misura di legge;
- VISTO il titolo di proprietà;
- VISTO che sono decorsi i 24 mesi previsti dall'art. 26 della L.R. n° 37/85 e che pertanto l'istanza di cui sopra si intende accolta;
- VISTO il parere legale del 20/06/88 - N° 4924/URS, di protocollo;
- VISTO il parere dell'Ufficio in data 12.07.1995;
- VISTO che l'immobile è stato regolarmente accatastato;
- VISTI gli atti d'Ufficio;

rilascia la

CONCESSIONE IN SANATORIA

alla Ditta [redacted], per le opere di cui in premessa, facendo salve le eventuali prescrizioni dettate dall'Ufficiale Sanitario in sede di rilascio del prescritto certificato di abitabilità o agibilità.

La presente concessione edilizia in sanatoria verrà trascritta nei Registri Immobiliari della Provincia di Siracusa, ai sensi dell'Art. 36 della L.R. n° 71/78.

Allegati N° 1 elaborati.

Dalla sede Municipale li; 11 GEN. 1996

Waku



IL SINDACO

San L.L.

PER RICEVUTA E NOTIFICA

Siracusa
[Signature]

#

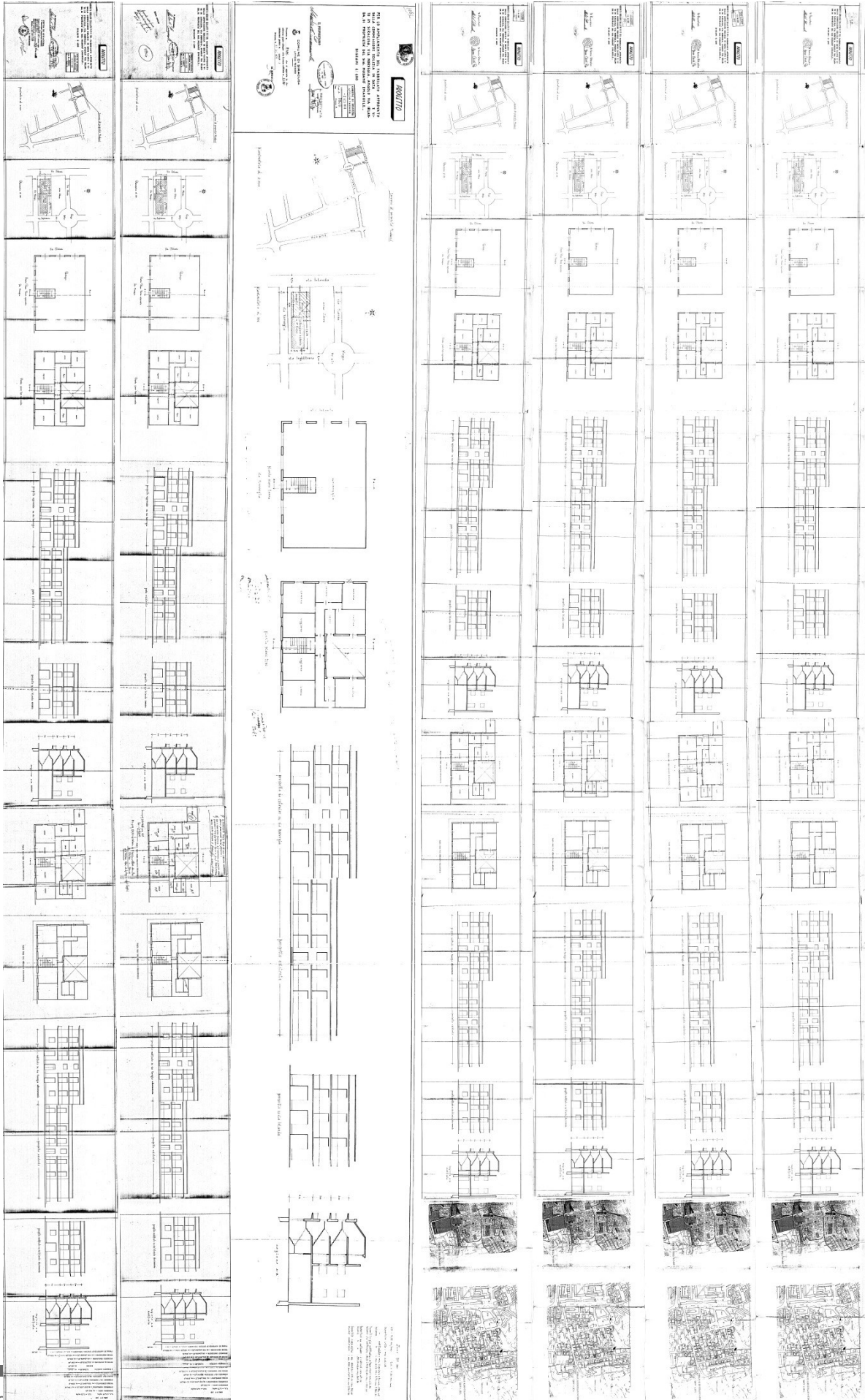

	<p>STUDIO TECNICO ARCH. ANTONINO LISTO VIA S. LA ROSA, 58 - 97100 NOTO (SR) TEL. 328 4523987 FAX 328 4523987 E-MAIL: antoninolisto@hotmail.it PEC: antoninolisto@pec.it</p> <p>SCHEMA DEL SISTEMA SPALTIMENTO LAVORI RELATIVO AL FABBRICATO SITO IN VIA TORRE VECCHIA N. 200/201 VIA IRLANDA DI PROPRIETA' SIG. MADONNO EMANUELE DISEGNO IN SCALE 1:100 E 1:200</p> <p>X Registrato X Scritto X Firmato Antonino Listo</p>	<p>STUDIO TECNICO ARCH. ANTONINO LISTO VIA S. LA ROSA, 58 - 97100 NOTO (SR) TEL. 328 4523987 FAX 328 4523987 E-MAIL: antoninolisto@hotmail.it PEC: antoninolisto@pec.it</p> <p>SCHEMA DEL SISTEMA SPALTIMENTO LAVORI RELATIVO AL FABBRICATO SITO IN VIA TORRE VECCHIA N. 200/201 VIA IRLANDA DI PROPRIETA' SIG. MADONNO EMANUELE DISEGNO IN SCALE 1:100 E 1:200</p> <p>X Registrato X Scritto X Firmato Antonino Listo</p>
	<p>VIA IRLANDA</p>	<p>VIA IRLANDA</p>
	<p>DETtaglio PROZETTO DIMMISSIONE</p>	<p>DETtaglio PROZETTO DIMMISSIONE</p>
	<p>PROZETTO IN SEZIONE FINIATO</p>	<p>PROZETTO IN SEZIONE FINIATO</p>

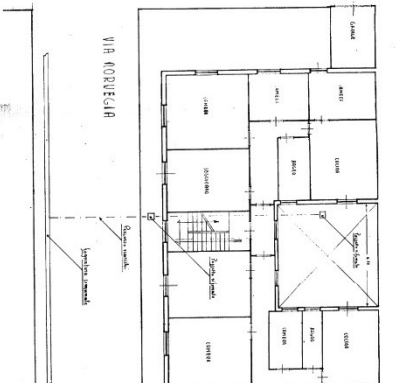
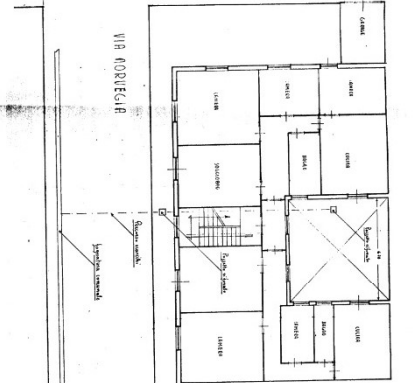
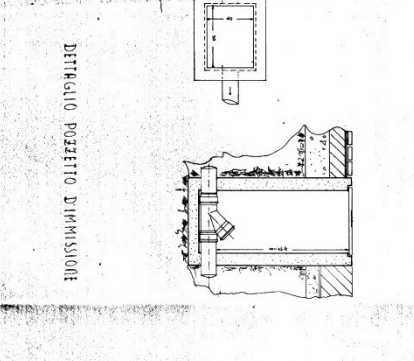
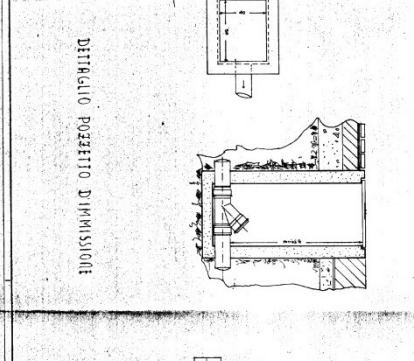
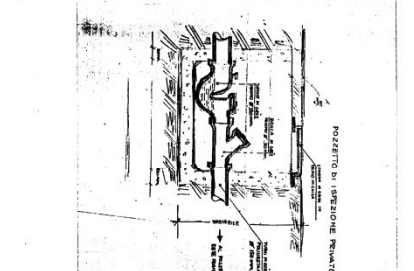
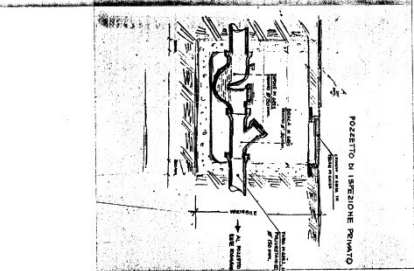
<p>STUDIO TECNICO ARCH. ANTONINO LISTO VIA S. LA ROSA N. 58 - NOTO (SR) - 99017</p> <p>SCHEMA DEL SISTEMA SPALTIMENTO LAVORI RIFERITO AL FABBRICATO SITO IN VIA TORRE LEGGI NICOLA VIA IRLANDA DI PROP. DEL SIG. MADRIDO EMANUELE</p> <p>DISEGNO IN SCALA 1:100 E 1:200</p> <p>X Segretario <i>[Signature]</i> X Esente <i>[Signature]</i></p>	<p>STUDIO TECNICO ARCH. ANTONINO LISTO VIA S. LA ROSA N. 58 - NOTO (SR) - 99017</p> <p>SCHEMA DEL SISTEMA SPALTIMENTO LAVORI RIFERITO AL FABBRICATO SITO IN VIA TORRE LEGGI NICOLA VIA IRLANDA DI PROP. DEL SIG. MADRIDO EMANUELE</p> <p>DISEGNO IN SCALA 1:100 E 1:200</p> <p>X Segretario <i>[Signature]</i> X Esente <i>[Signature]</i></p>
<p>VIA IRLANDA</p> 	<p>VIA IRLANDA</p> 
<p>DETTAGLIO PROZETTO DIMMISSIONE</p> 	<p>DETTAGLIO PROZETTO DIMMISSIONE</p> 
<p>PROZETTO DI VISIONE PIANTO</p> 	<p>PROZETTO DI VISIONE PIANTO</p> 

Allegato 5 – Orto foto.



Coordinate Accesso abitazione – LOTTO A – Immobile in Siracusa Via Norvegia n.2

Coordinate GPS:	37° 05' 38.68" N 15° 16' 47.60" E
------------------------	--

Allegato 6 - Verbale di sopralluogo.

24/3/2021

Verbale di sopralluogo
Tribunale di Siracusa

Oggi diciannove Agosto dell'anno
2021 il sottoscritto Architetto Antonino Listo
in qualità di C.T.U. nominato
dalla ill. ma dot. Giudice
di Stato G.E. nella proc. Es. Imm.
n. 203/2021 Reg. del Tribunale di
Siracusa mi sono recato nei luoghi
oggetto della procedura al fine di
dare seguito alle operazioni possibili,
previ accordi telefonici con l'esecuto
Sig. [REDACTED] - Presso i luoghi,
alle ore 15:30 si è verificata la
presenza dello stesso e della madre
che abita l'appartamento e si comincia
alle ore 15:30; le operazioni sono
condizionate in: - presa visione dei
luoghi, rilievo metrico e fotografico
e presa appunti in separati fogli -
Alle ore 16:30 si è dichiarata
chiusa la stessa -
L.C.S.
il C.T.U. Arch. Antonino Listo
[REDACTED]