



**FOTO N°1**

Vista generale della palazzina ove si trovano ubicati gli appartamenti oggetto di esecuzione. Essa si trova ubicata nel territorio del Comune di Ciminna (PA ) in Contrada Loreto.



**FOTO N°2**

Vista del prospetto laterale della palazzina ove ricadono gli appartamenti oggetto di esecuzione. Codesta stradella conduce nell'area retrostante la palazzina ove si trova ubicato il corpo magazzino-garage. Essa si trova ubicata nel territorio del Comune di Ciminna (PA ) in Contrada Loreto.



### FOTO N°7

Vista dell'interno del garage-magazzino. Codesto magazzino si presenta allo stato grezzo. Esso si trova ubicato al piano terra della palazzina e l'accesso avviene dalla area retrostante della stessa palazzina.



### FOTO N°8

Vista del portone di ingresso ( lato prospetto principale ) della palazzina ove si trovano ubicati gli appartamenti oggetto di esecuzione.

**FOTO N°11**

Vista del vano ingresso salone dell'appartamento sito al piano terra.



**FOTO N°12**

Vista del vano corridoio insistente nell'appartamento sito al piano terra.





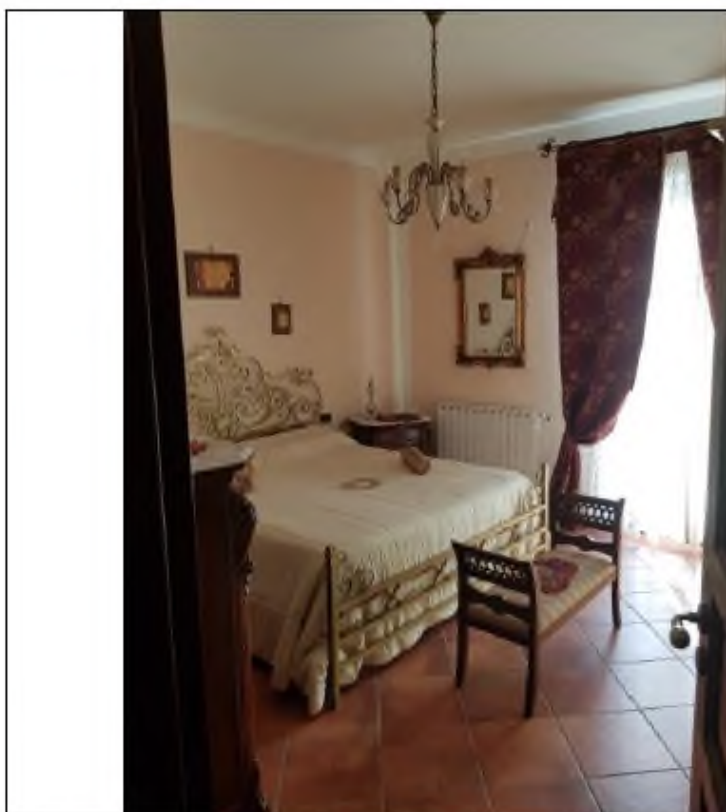

**FOTO N°13**

Vista del vano camera da letto.



**FOTO N°14**

Vista del vano ripostiglio ricavato all'interno del vano camera a letto.

**TRIBUNALE CIVILE DI TERMINI IMERESE**  
**SEZIONE ESECUZIONE IMMOBILIARE**

Procedura n° 92 -2019 R.G  
CREDITO EMILIANO S.p.A. contro

PAMPINELLA FORTUNATO; PAMPINELLA GIOACCHINO; AULA DANIELE; CASTAGNA ANGELINA MARIA; D'ALESSANDRO GIUSEPPA; PAMPINELLA



**FOTO N°17**

Vista del vano cameretta.



**FOTO N°18**

Vista del vano cameretta.

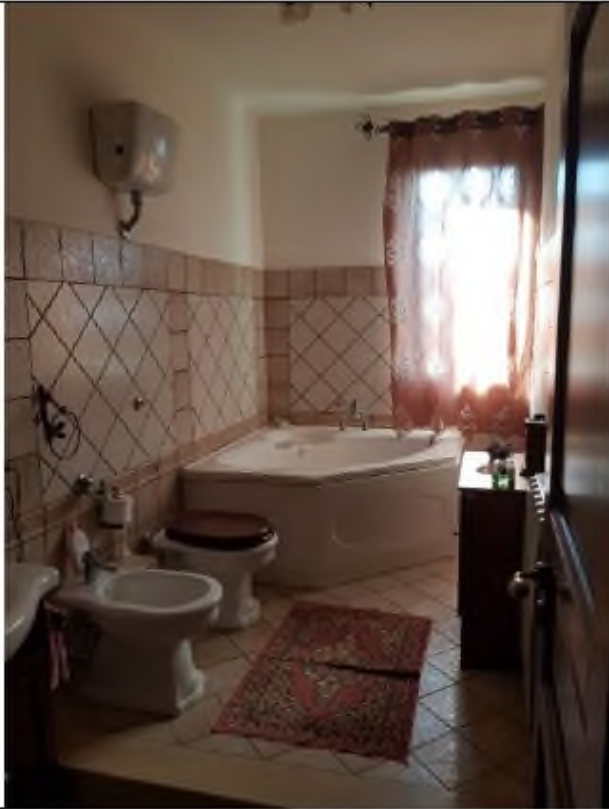

**FOTO N°19**

Vista del vano wc.



**FOTO N°20**

Vista del vano corridoio.

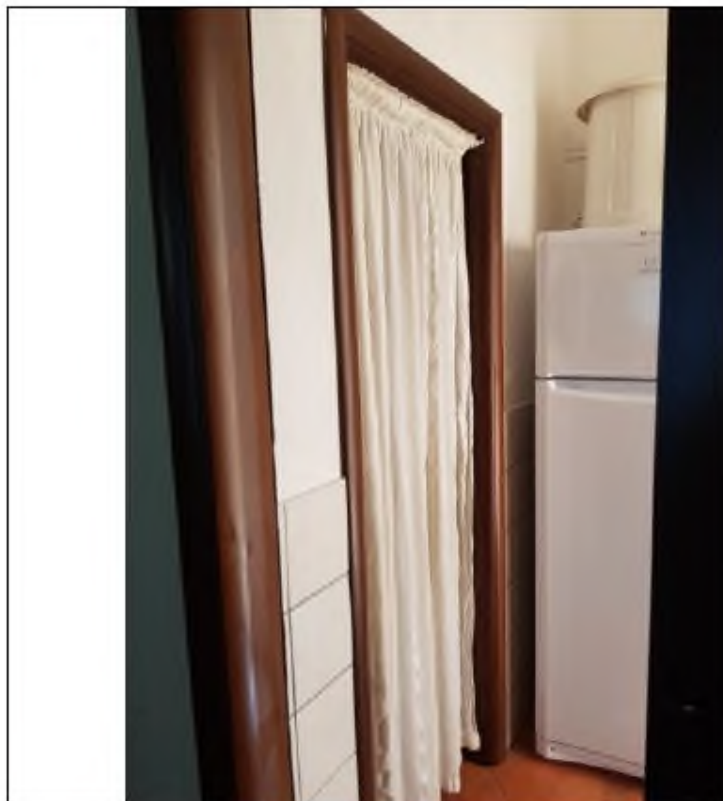

**FOTO N°25**

Vista del vano ripostiglio ricavato all'interno del vano soggiorno-cucina.

**FOTO APPARTAMENTO  
PIANO PRIMO**



**FOTO N°26**

Vista del vano salone-cucina.





**FOTO N°27**

Vista del vano salone-cucina.



**FOTO N°28**

Vista del vano cucina soggiorno.



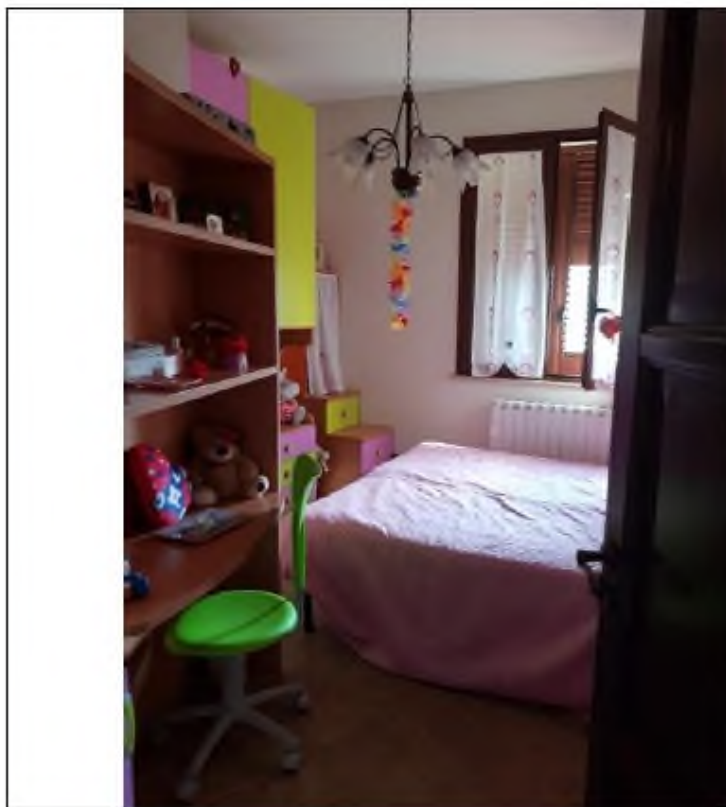

**FOTO N°31**

Vista di uno dei vani camera da letto presente nell'appartamento.

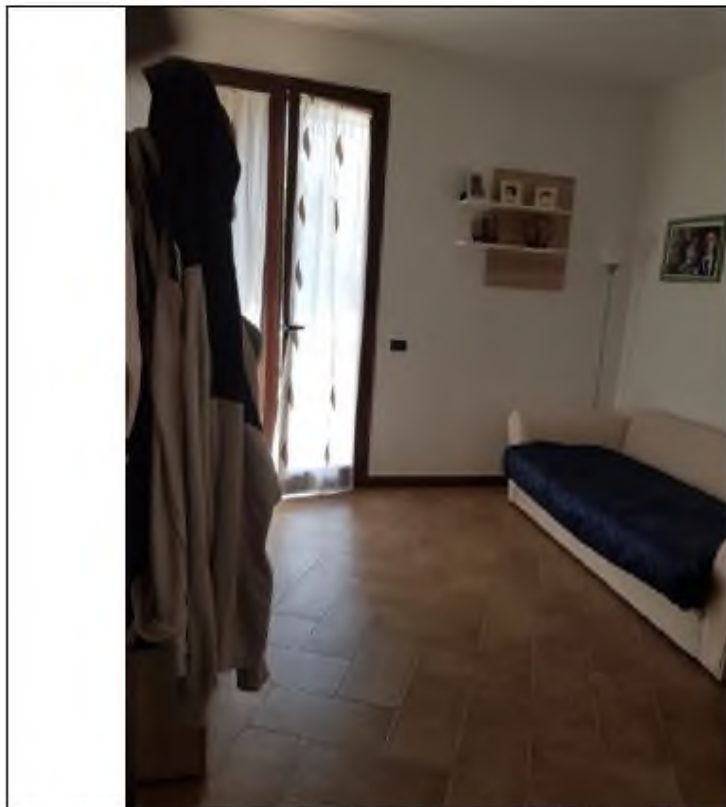

**FOTO N°32**

Vista di una camera presente nell'appartamento.



**FOTO N°33**

Vista del vano camera da letto.

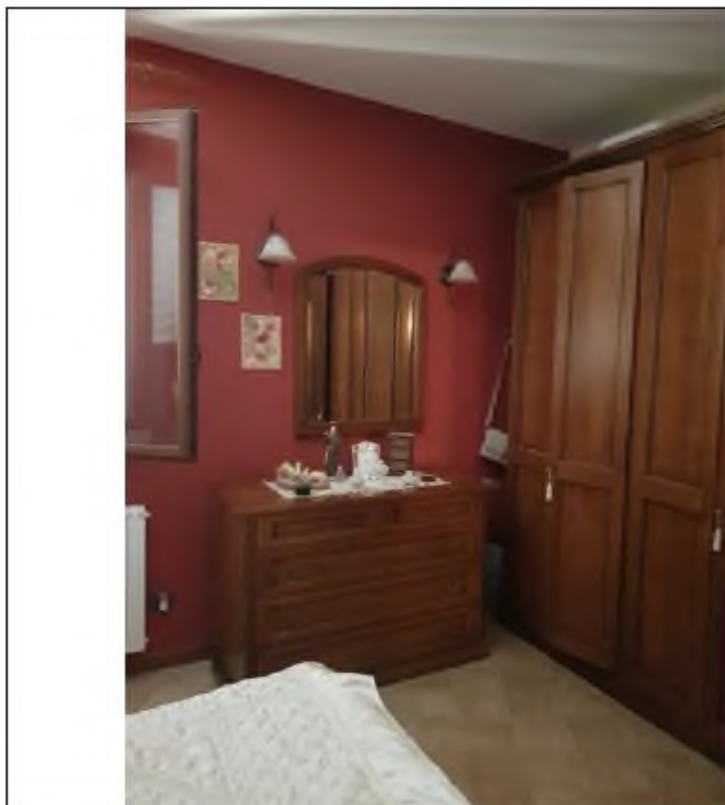

**FOTO N°34**

Vista del vano camera da letto.

**FOTO N°41**

Vista del corridoio dell'appartamento. Esso si presenta allo stato grezzo.



**FOTO N°42**

Vista di uno dei vani presenti nell'appartamento. Esso si presenta allo stato grezzo.







**FOTO N°43**

Vista di uno dei vani presenti nell'appartamento. Esso si presenta allo stato grezzo.



**FOTO N°44**

Vista del vano wc. Esso si presenta allo stato grezzo.



**FOTO N°45**

Vista di uno dei vani presenti nell'appartamento. Esso si presenta allo stato grezzo.

**FOTO APPARTAMENTO  
PIANO TERZO  
( Stato attuale: grezzo )**



**FOTO N°46**

Vista dell'ingresso dell'appartamento che si trova allo stato grezzo.



**FOTO N°47**

Vista dell'appartamento che si trova allo stato grezzo.



**FOTO N°48**

Vista dell'appartamento che si trova allo stato grezzo.



**FOTO N°49**

Vista dell'appartamento che si trova allo stato grezzo.