

pianta attuale  
alla data del sopralluogo N° 4

foglio : 24  
partic. : 784

RIMESSA  
PIANO TERRA

scala 1:200

ORDINE DEGLI  
 ARCHITETTI  
 PIANIFICATORI  
 PAESAGGISTI  
 E CONSERVATORI  
 DELLA PROVINCIA DI POTENZA  
 Giuseppe  
 Villano  
 architetto  
 sez. A  
 808

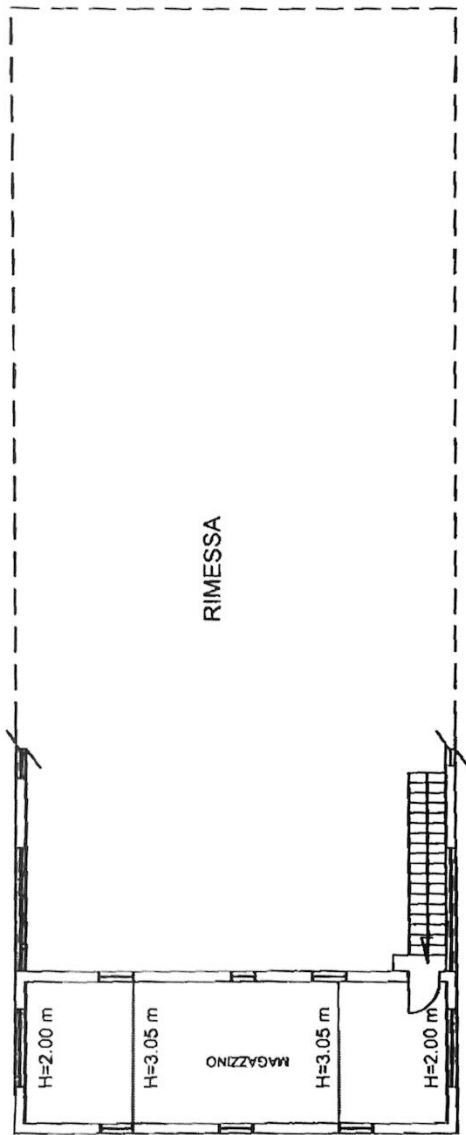

pianta attuale  
 alla data del sopralluogo N° 5

foglio : 24  
 partic. : 784

RIMESSA  
 PIANO PRIMO  
 scala 1:200

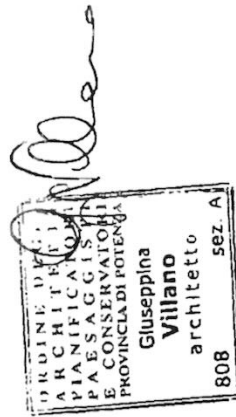

Data: 05/10/2013 - n. T3799 - Richiedente: [REDACTED]

n. 4-5 bis

Dichiarazione protocollo n. PZ0167364 del 16/11/2004

**Agenzia del Territorio  
CATASTO FABBRICATI**

Planimetria di u.i.u. in Comune di Picerno

Contrada Palazzo

civ. SNC

Ufficio Provinciale di  
Potenza

Identificativi Catastali:

Sezione:  
Foglio: 24  
Particella: 784  
Subalterno:

Compilata da:

Isritto all'albo:  
Geometri

Prov. Potenza

Scheda n. 1

Scala 1:200

ORDINE DEGLI  
ARCHITETTI  
PIANIFICATORI  
PAESAGGISTI  
E CONSERVATORI  
PROVINCIA DI POTENZA  
Giuseppina  
Villano  
architet  
608

### PIANO PRIMO

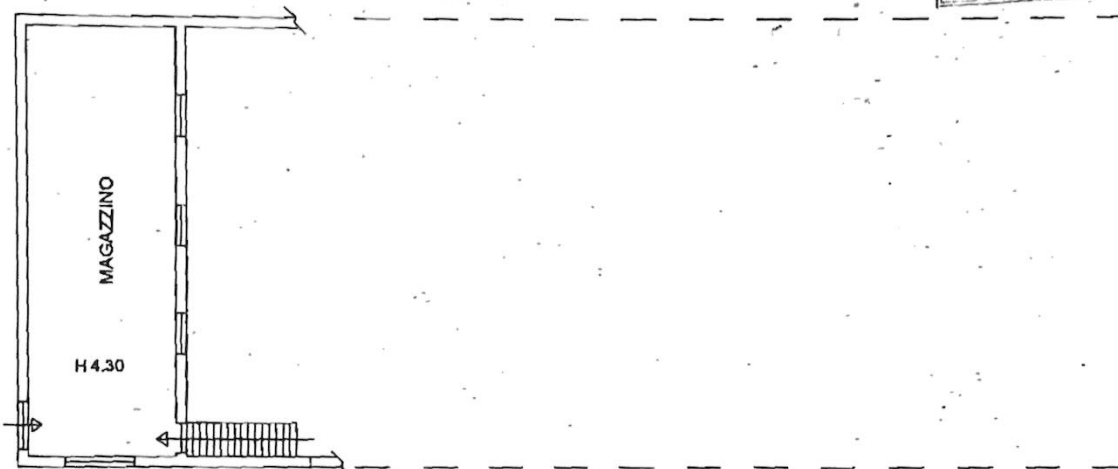

### PIANO TERRA

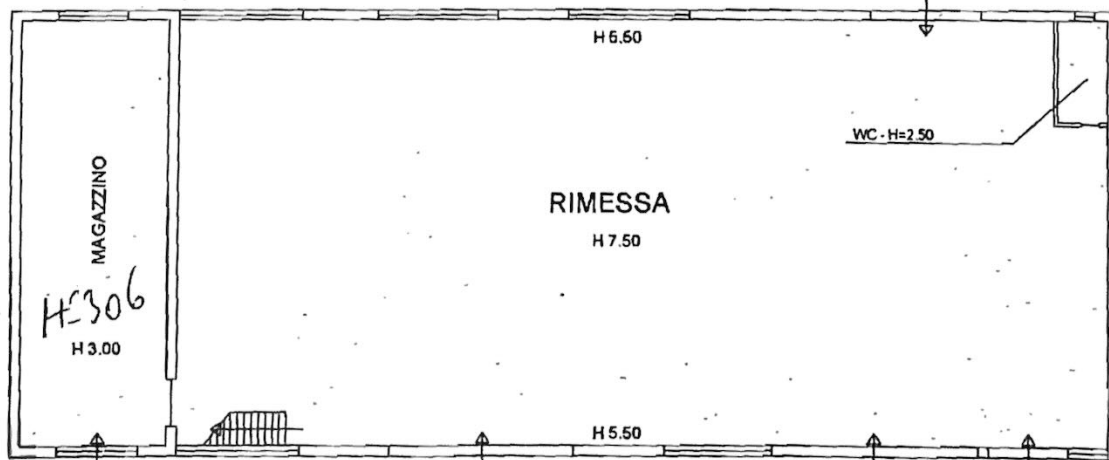

CORSO DEI FABBRICATI - SITUAZIONE AL V. 10/2013 - Comune di PICERNO (PZ20) - Foglio: 24 - Particella: 784 - Subalterno: 0 - STRADA PALAZZO SNC piano: T-1;

10 metri

Ultima planimetria in atti

Data: 05/10/2013 - n. T3799 - Richiedente: [REDACTED]

(tutte le) schede: 1 - Formato di acquisizione: A4(210x297) - Formato stampa richiesto: A4(210x297)

