

**Agenzia del Territorio
CATASTO FABBRICATI
Ufficio Provinciale di
Palermo**

Dichiarazione protocollo n. 24336 17/01/2002

Planimetria di u.i.u. in Comune di Villafrati

Contrada Stallone

civ. SNC

Identificativi Catastali:

Sezione:

Foglio: 2

Particella: 209

Subalterno:

Compilata da:

Mina' Francesco

Iscritto all'albo:
Geometri

Prov. Palermo

N. 3305

Scheda n. 1

Scala 1:200

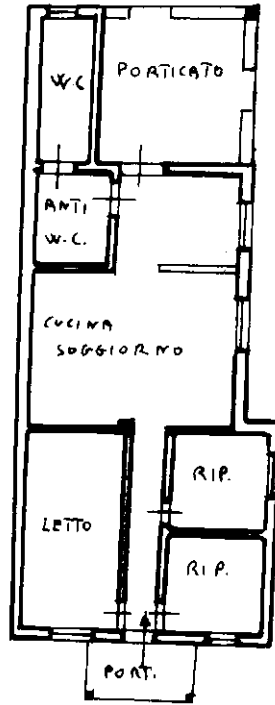

PIANO TERRA

H = 290

ORIENTAMENTO



Ultima planimetria in atti



**Agenzia del Territorio
CATASTO FABBRICATI
Ufficio Provinciale di
Palermo**

Dichiarazione protocollo n. 24336 | ~~17~~01/2002

Planimetria di u.i.u. in Comune di Villafrati

Contrada Stallone

civ. SNC

Identificativi Catastali:

Sezione:

Foglio: 2

Particella: 209

Subalterno:

Compilata da:

Mina' Francesco

Iscritto all'albo:

Geometri

Prov. Palermo

N. 3305

Scheda n. 2

Scala 1:500

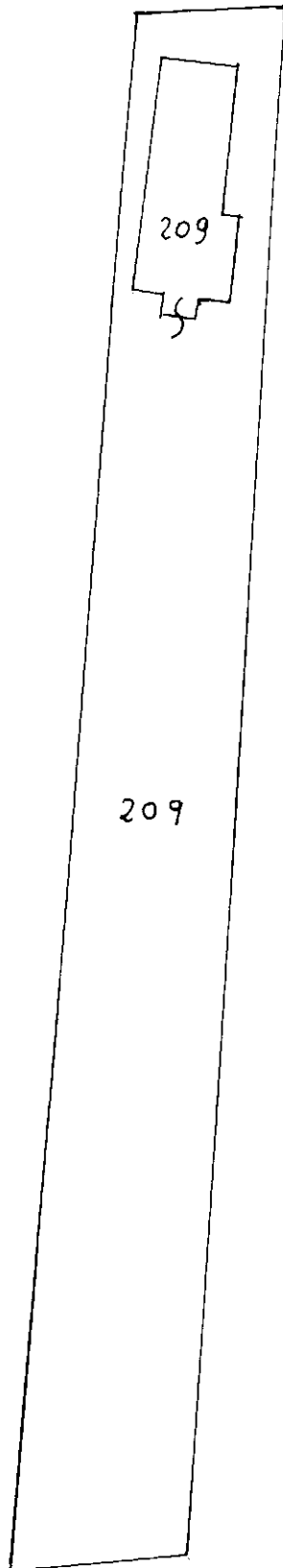

RAPPRESENTAZIONE GRAFICA

DELLA CORTE

SCALA 1:500



Ultima planimetria in atti

