





Via Colle Caprolino 7

Via Colle Caprolino

Google

**Agenzia del Territorio
CATASTO FABBRICATI
Ufficio Provinciale di
Roma**

Dichiarazione protocollo n. RM1372446 del 26/11/2007

Planimetria di u.i.u. in Comune di Anzio

Cia Colle Capitolino

civ. SC

Identificativi Catastali:

Sezione:

Foglio: 14

Particella: 1332

Subalterno: 1

Compilata da:
Tontini Pietro

Iscritto all'albo:
Geometri

Prov. Roma

N. 8855

Scheda n. 1

Scala 1:200

PIANO TERRA
APP.TO INT 1
Hm = 3,00 M

LIMITE PROPRIETA'

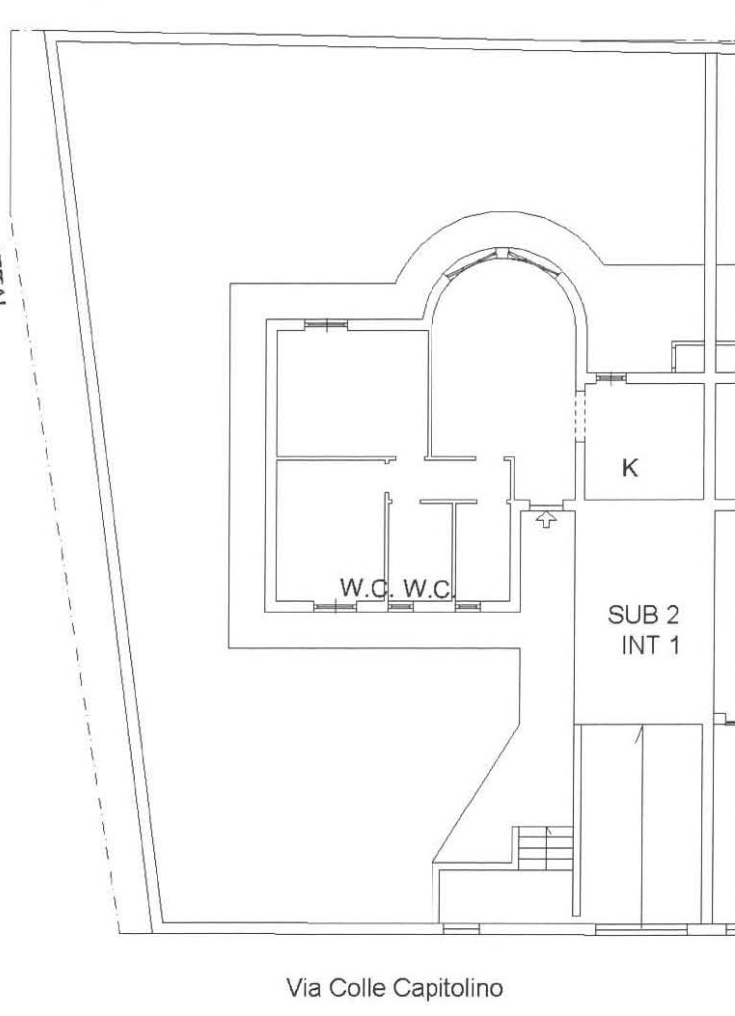

Distacco verso sub 3 e 4 stessa ditta

Via Colle Capitolino

ORIENTAMENTO

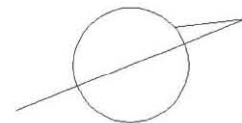

Ultima planimetria in atti

Data: 15/02/2024 - n. T375485 - Richiedente: DNGCLD62T04E958D

Totale schede: 1 - Formato di acquisizione: A4(210x297) - Formato stampa richiesto: A4(210x297)

**Agenzia del Territorio
CATASTO FABBRICATI
Ufficio Provinciale di
Roma**

Dichiarazione protocollo n. RM1372446 del 26/11/2007

Planimetria di u.i.u. in Comune di Anzio

Cia Colle Capitolino

civ. SC

Identificativi Catastali:

Sezione:

Foglio: 14

Particella: 1332

Subalterno: 2

Compilata da:
Tontini Pietro

Iscritto all'albo:
Geometri

Prov. Roma

N. 8855

Scheda n. 1

Scala 1: 100

**PIANO TERRA
BOX INT 1
H = 2,40 M**

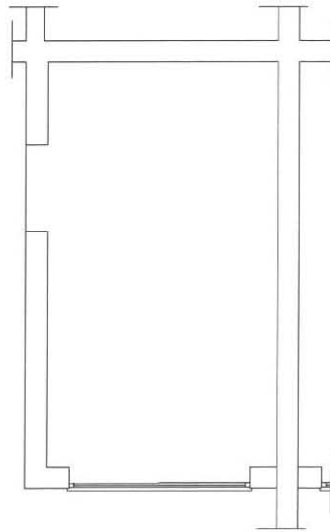

Via Colle Capitolino

Distacco verso sub 4 stessa ditta

ORIENTAMENTO

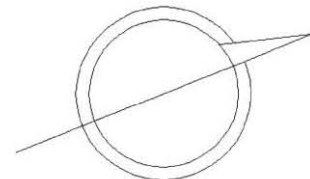

Ultima planimetria in atti

Data: 15/02/2024 - n. T375486 - Richiedente: DNGCLD62T04E958D

Totale schede: 1 - Formato di acquisizione: A4(210x297) - Formato stampa richiesto: A4(210x297)

ELABORATO PLANIMETRICO

Compilato da:
Tontini Pietro

Iscritto all'albo:
Geometri

Prov. Roma

N. 8855

**Agenzia del Territorio
CATASTO FABBRICATI
Ufficio Provinciale di
Roma**

Comune di Anzio

Sezione: Foglio: 14

Particella: 1332

Protocollo n. RM1372446 del 26/11/2007

Tipo Mappale n. 1267673 del 21/11/2007

Dimostrazione grafica dei subalterni

Scala 1 : 500

PIANO TERRA

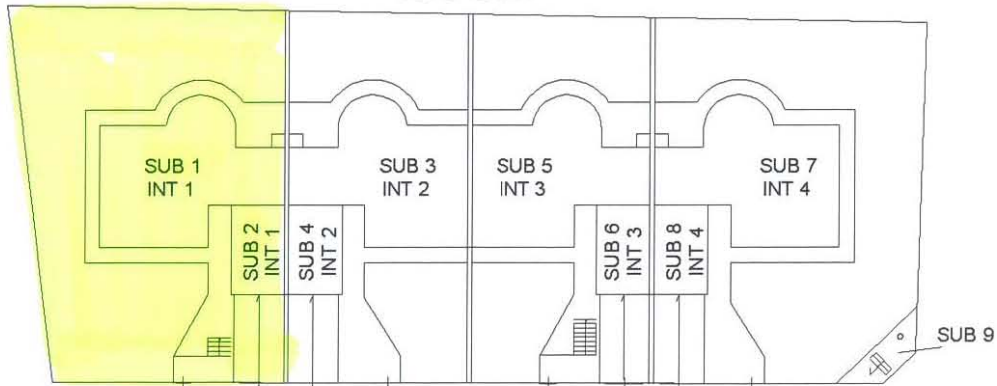

ORIENTAMENTO

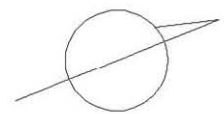

Planimetria non attuale

