

**Agenzia delle Entrate  
CATASTO FABBRICATI  
Ufficio Provinciale di  
Torino**

Dichiarazione protocollo n. TO0053785

del 23/02/2023

Comune di Bardonecchia

Via Melezet

civ. 119

Identificativi Catastali:

Sezione: MEL

Foglio: 24

Particella: 202

Subalterno: 21

Compilata da:

Roude Andrea

Iscritto all'albo:

Geometri

Prov. Torino

N. 06913

Planimetria

Scheda n. 1

Scala 1:200

**PIANO SEMINTERRATO**

h=2,58mt.

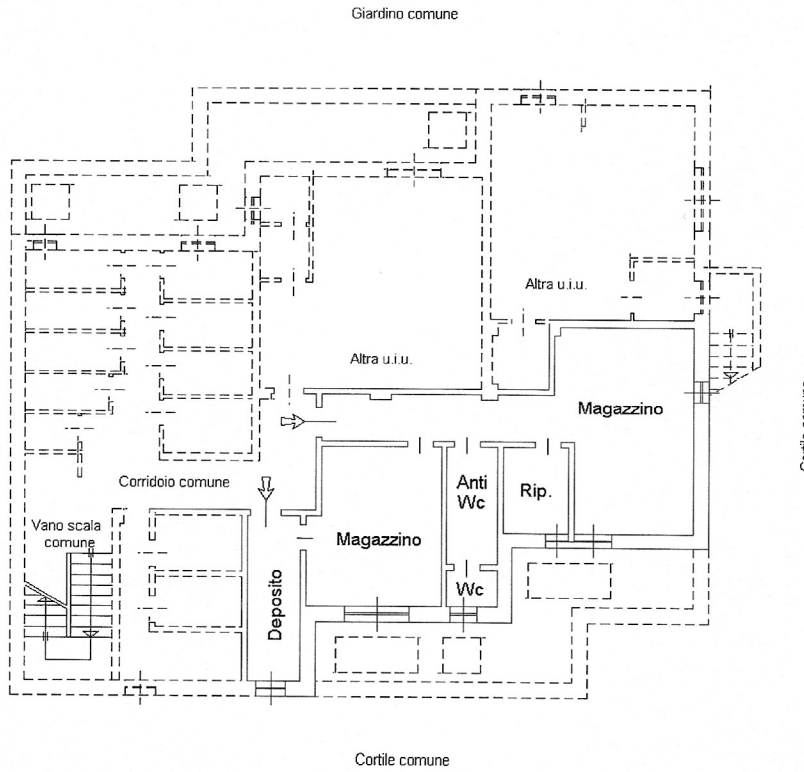

Catasto dei Fabbricati - Situazione al 21/06/2023 - Comune di BARDONECCHIA (A651) - < Sez. urbana MEL - Foglio 24 Particella 202 Subalterno 21 >  
VIA MELEZET n. 119 Piano S1



Firmato Da: PELLEGRINO CARLO Emesso Da: INFOCAMERE QUALIFIED ELECTRONIC SIGNATURE CA Serial#: 167816

**Agenzia delle Entrate  
CATASTO FABBRICATI  
Ufficio Provinciale di  
Torino**

Dichiarazione protocollo n. TO0053787 del 23/02/2023	
Comune di Bardonecchia	
Via Melezet	civ. 119
Identificativi Catastali:	Compilata da: Roude Andrea
Sezione: MEL	Iscritto all'albo: Geometri
Foglio: 24	Prov. Torino
Particella: 202	N. 06913
Subalterno: 22	

Planimetria
Scheda n. 1      Scala 1:200

**PIANO SEMINTERRATO**

h=2,60mt.

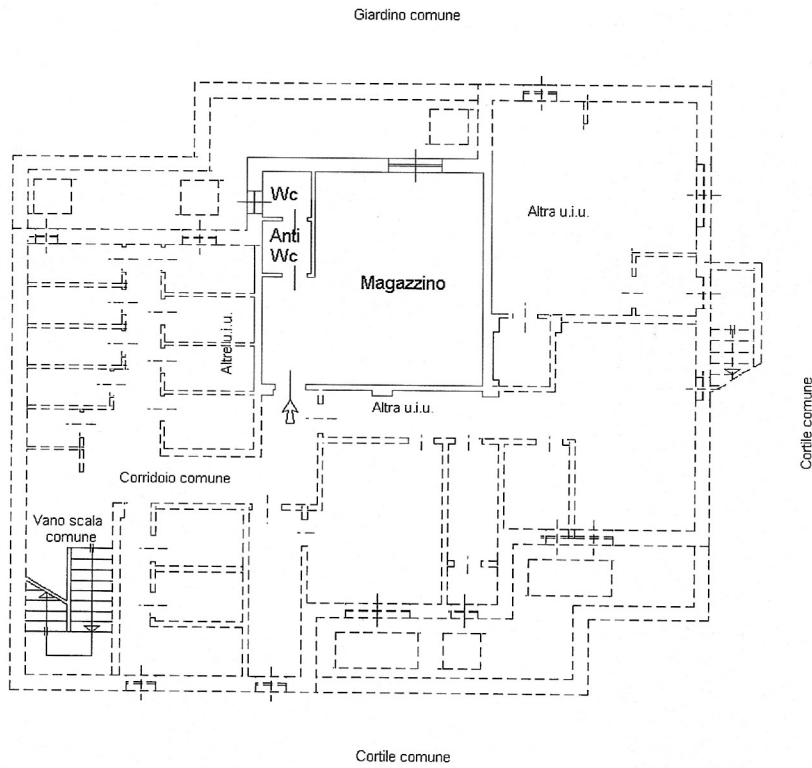

Catasto dei Fabbricati - Situazione al 21/06/2023 - Comune di BARDONECCHIA (A651) - < Sez. urbana MEL - Foglio 24 Particella 202 Subalterno 22 >  
VIA MELEZET n. 119 Piano S1



Firmato Da: PELLEGRINO CARLO Emesso Da: INFOCAMERE QUALIFIED ELECTRONIC SIGNATURE CA Serial#: 167816