

Piano terra - primo

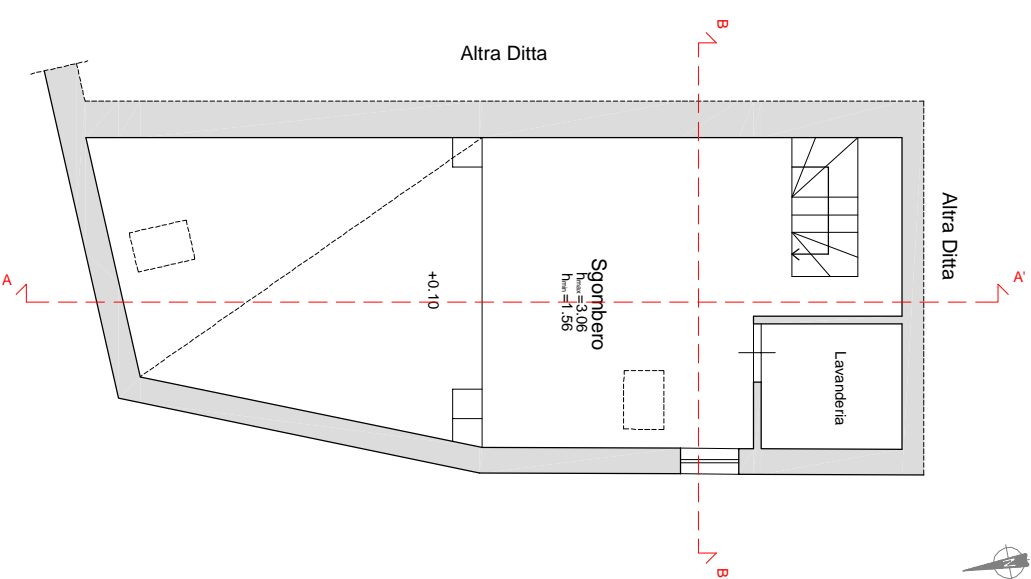

Piano sottotetto

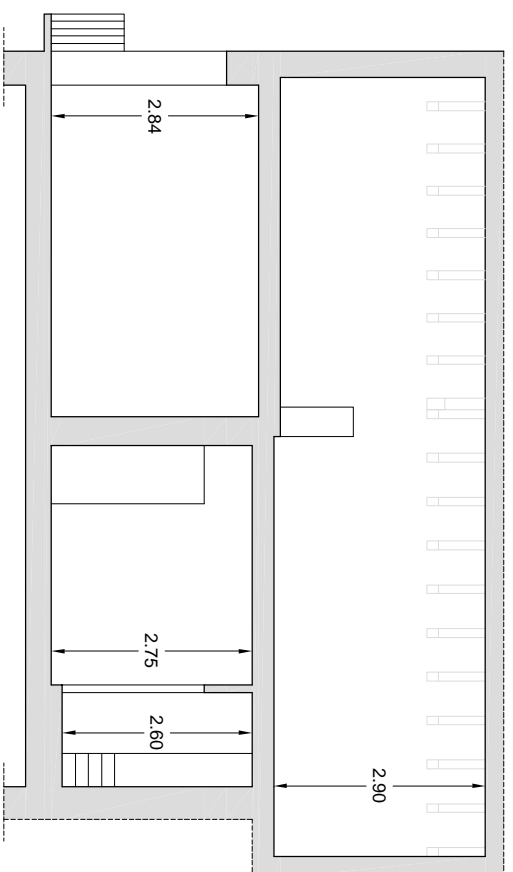

Sezione A-A'

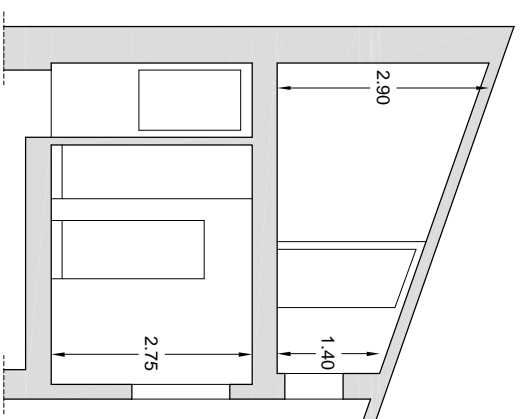

Sezione B-B'

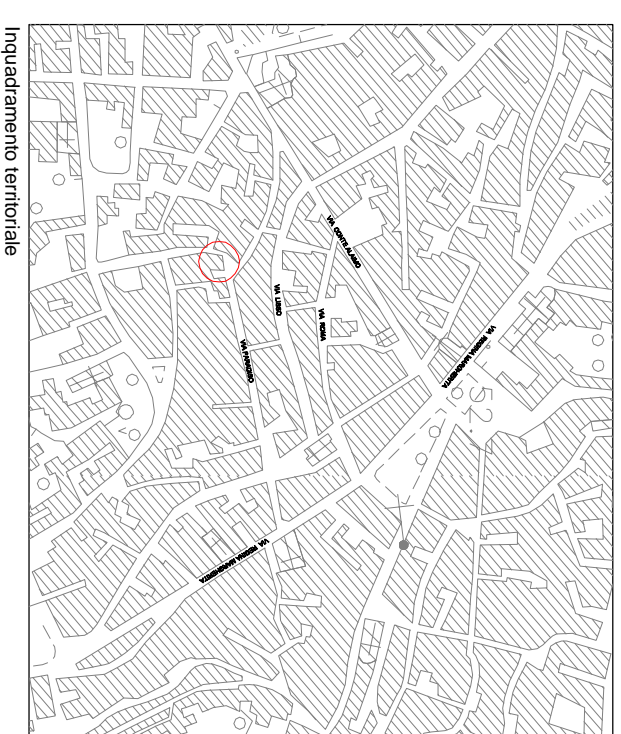

Inquadramento territoriale

Claudio Mastriani
ARCHITETTO
Via Grottasanta, 169 - 96100 Siracusa

TITOLO: Appartamento sito in Lentini
Via Paradiso, 133 - Ex Salita Puccetti, 7
N.C.E.U. - Fg. 91, part. 7346 - sub. 2
piano terra - sottotetto

OGGETTO: Rilievo metrico stato di fatto,
pianta e sezioni

PROPRIETA': ~~XXXXXXXXXXXXXXXXXXXX~~ (proprietà per 1/1)

TAV.: Unica

SCALA: 1:100

DATA: 06 Marzo 2013



Lentini - Via Paradiso, 133 - piano terra - primo