

MODULARIO
F. - Cat. S. T. - 315



MINISTERO DELLE FINANZE
DIREZIONE GENERALE DEL CATASTO E DEI SERVIZI TECNICI ERARIALI

Mod. B (Nuovo Catasto Edilizio Urbano)

Lire
20

NUOVO CATASTO EDILIZIO URBANO

(R. DECRETO-LEGGE 13 APRILE 1938, N. 652)

Planimetria dell'immobile situato nel Comune di Mulazzano Via Varese
Ditta Epis Alessandro nato a Mulazzano il 25/12/1906
Allegata alla dichiarazione presentata all'Ufficio Tecnico Erariale di Milano

Scheda - 0 - n° 1057754

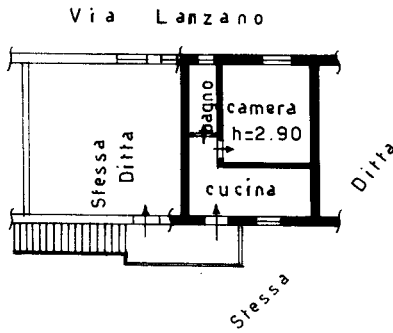

ORIENTAMENTO



SCALA DI 1:200

SPAZIO RISERVATO PER LE ANNOTAZIONI D'UFFICIO

DATA
PROT. N°

1810 *fe*

2010161967

Compilata dal Ing. Carmelo
do do do
(titolo, nome e cognome del tecnico)

Iscritto all'Albo de Ingegneri
della Provincia di Milano

DATA 2/12/67

Firma: ing. Carmelo

ISTITUTO POLIGRAFICO DELLO STATO

Catasto dei Fabbricati - Situazione al 13/06/2024 - Comune di MULAZZANO(F801) - < Foglio 8 - Particella 80 - Subalterno 6 >
Innau 01
VIA LANZANO n. SNC Piano 1

Ultima planimetria in atti