

VOCABOLARIO
E. 197



MINISTERO DELLE FINANZE
DIREZIONE GENERALE DEL CATASTO E DEI SERVIZI TECNICI ERARIALI
NUOVO CATASTO EDILIZIO URBANO

Mod. B (Nuovo Catasto Edilizio Urbano)

Lire
50

Planimetria dell'immobile situato nel Comune di LECCE Via GIAMMATTEO

Ditta

Allegata alla dichiarazione presentata all'Ufficio Tecnico Erariale di LECCE

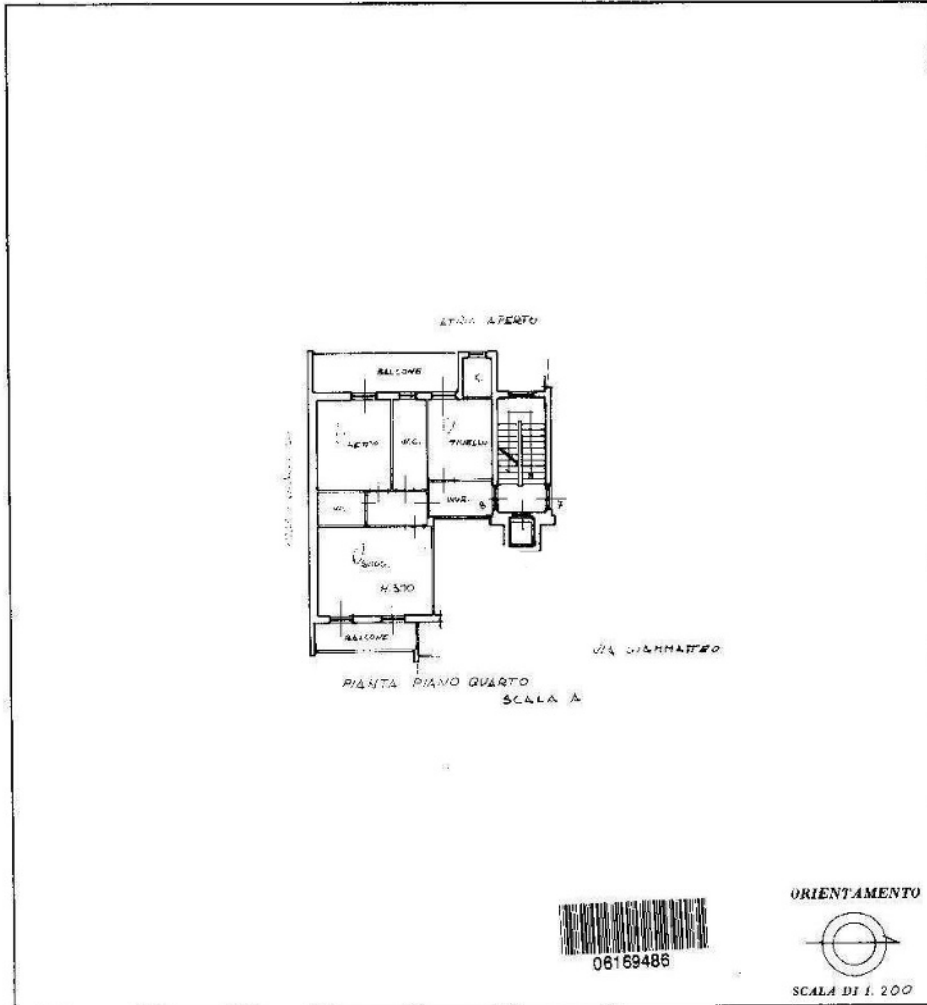

SPAZIO RISERVATO PER LE ANNOTAZIONI D'UFFICIO

DATA

PROT. N°

2402/84

Fl. 85 Pila 88 ms. 82

Compilata dal _____
(Firma, nome e cognome del compilatore)

Inscritto all'Albo de _____
della Provincia di _____

DATA _____

Firma: _____

Ultima planimetria in atti

Data presentazione: 30/04/1984 - Data: 20/01/2024 - n. T49885 - Richieden

Totale schede: 1 - Formato di acquisizione: fuori standard (297X376) - Formato _____ (10x297)

Catasto dei Fabbricati - Situazione al 20/01/2024 - Comune di LECCE(E506) - < Foglio 196 - Particella 1395 - Subalterno 15 >
VIA GIAMMATTEO n. 20/B Scala A Interno 8 Piano 4

planimetria catastale appartamento

comune di LECCE via Giammatteo 20b

Es. Imm. n°155/2022

unità immobiliare censita al fg.196 particella 1395 sub.15

PIANTA ASSENTITA

atrio aperto

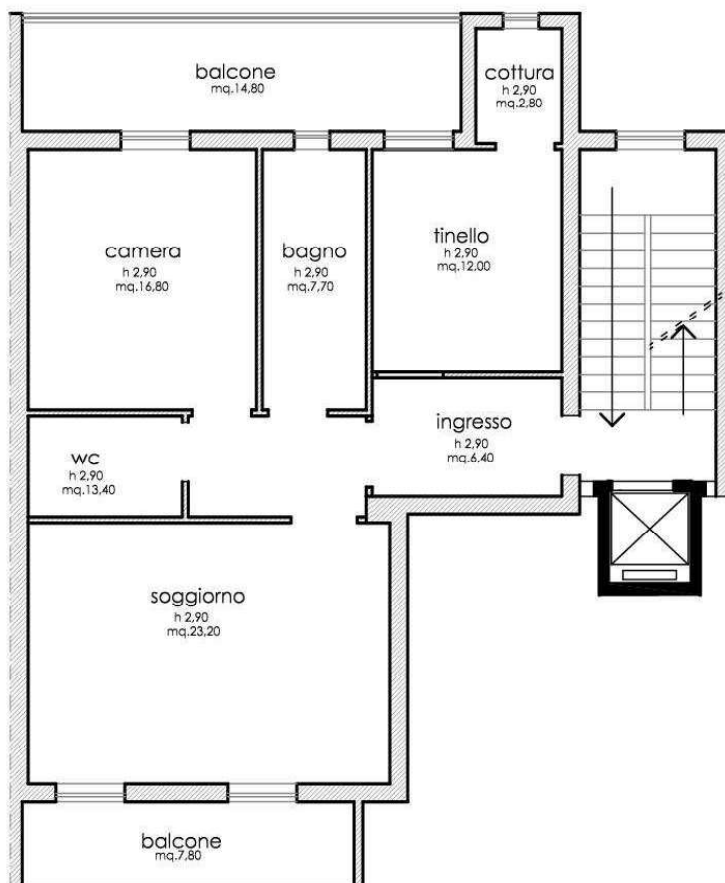

via Giammatteo 20/b 4° Piano

Pianta assentita appartamento

comune di LECCE via Giammatteo 20b

Es. Imm. n°155/2022

unità immobiliare censita al fg.196 particella 1395 sub.15

PIANTA DELLE DIFFORMITA'

atrio aperto

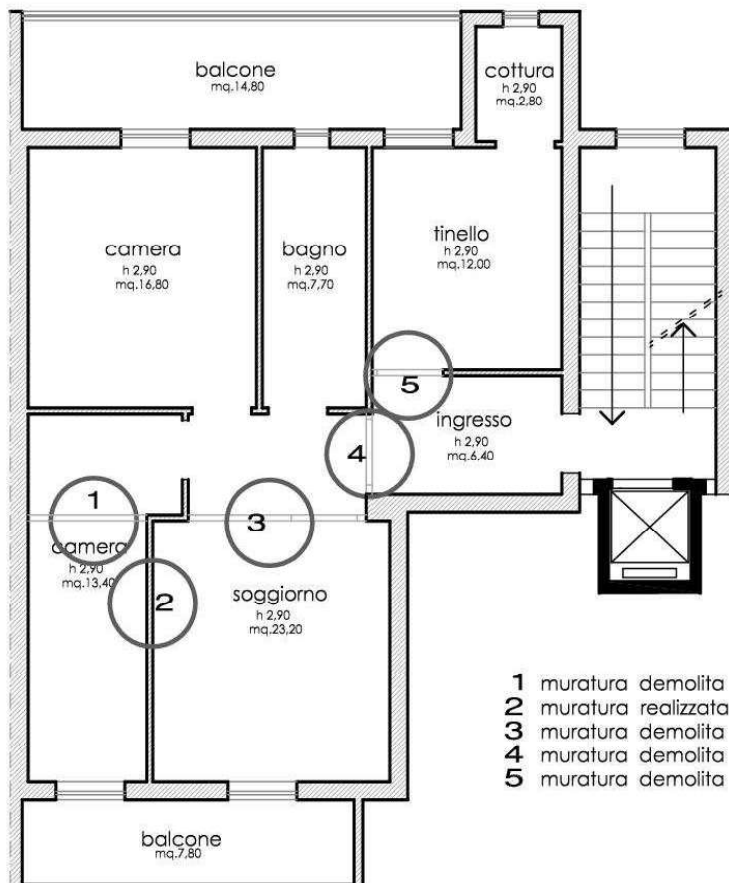

via Giammatteo 20/b 4° Piano

Pianta esistente appartamento alla data del sopralluogo

MOD. 1/AR10
F. 1/1000 - 487



MINISTERO DELLE FINANZE
DIREZIONE GENERALE DEL CATASTO E DEI SERVIZI TECNICI ERARIALI

Mod. B (Nuovo Catasto Edilizio Urbano)

Lire 50

NUOVO CATASTO EDILIZIO URBANO

(IL DECRETO-LEGGI 15 APRILE 1959, N. 482)

Planimetria dell'immobile situato nel Comune di LECCE Via TRAV. VIA GIAMMATEO 10/16

Ditta

Allegata alla dichiarazione presentata all'Ufficio Tecnico LECCE

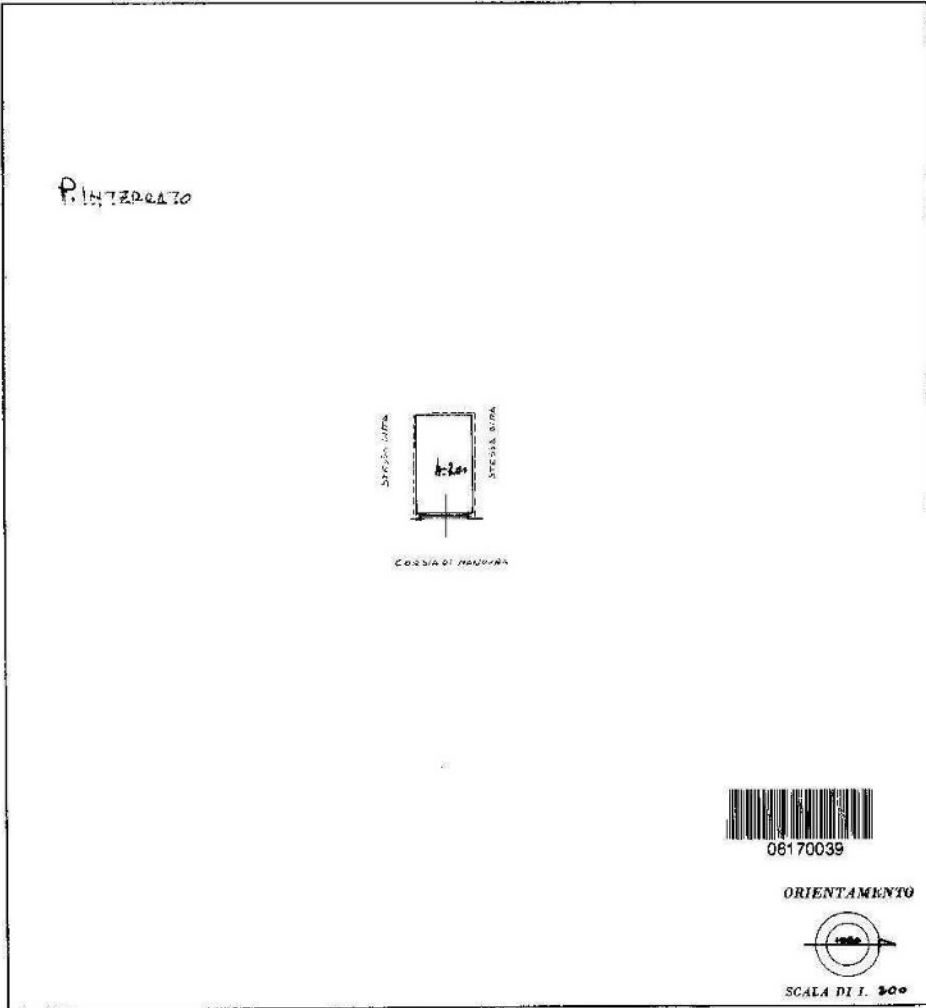

SPAZIO RISERVATO PER LE ANNOTAZIONI D'UFFICIO

DATA

PROT. N°

2445 24

PL 146 Plla 8 m. 134

Compilata dal Gen. Lem. Pao
(Cognome, nome e cognome del tecnico)

Inscritto all'Albo de Gen. Lem. Pao
della Provincia di LECCE

DATA 26/10/04

Firma: [Signature]

Ultima planimetria in atti

Data presentazione: 30/04/1984 - Data: 20/01/2024 - n. T51012 - Richiedente

Totale schede: 1 - Formato di acquisizione: fuori standard (297X375) - Formato stampa standard: A4(210x297)

1999/01

Catasto dei Fabbricati - Situazione al 20/01/2024 - Comune di LECCE(E506) - < Foglio 196 - Particella 1395 - Subalterno 62 >
VIA ARCHITTA DA TARANTO n. 28 Piano S1

Planimetria catastale posto auto

comune di LECCE via Giammatteo 20b

Es. Imm. n°155/2022

unità immobiliare censita al fg.196 particella 1395 sub.62

PIANTA ESISTENTE BOX AUTO

superficie coperta

mq.14,00

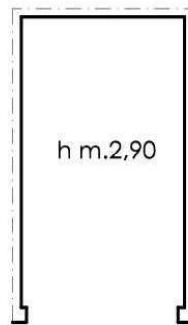

corsia di manovra

Pianta esistente posto auto alla data del sopralluogo