

Agenzia del Territorio
CATASTO FABBRICATI
Ufficio Provinciale di
Lecce

Scheda n. 1
Scala 1:200

Dichiarazione protocollo n. LE0342704 del 10/09/2010

Planimetria di n. l.u. in Comune di Monteroni Di Lecce

Via Da Denominarsi

Identificativi Catastali:

Comitato

Iscritto all'albo:

Geometri

Prov. Lecce

N. 3076

Subalterno:

Particella: 737

Foglio: 15

Sezione:

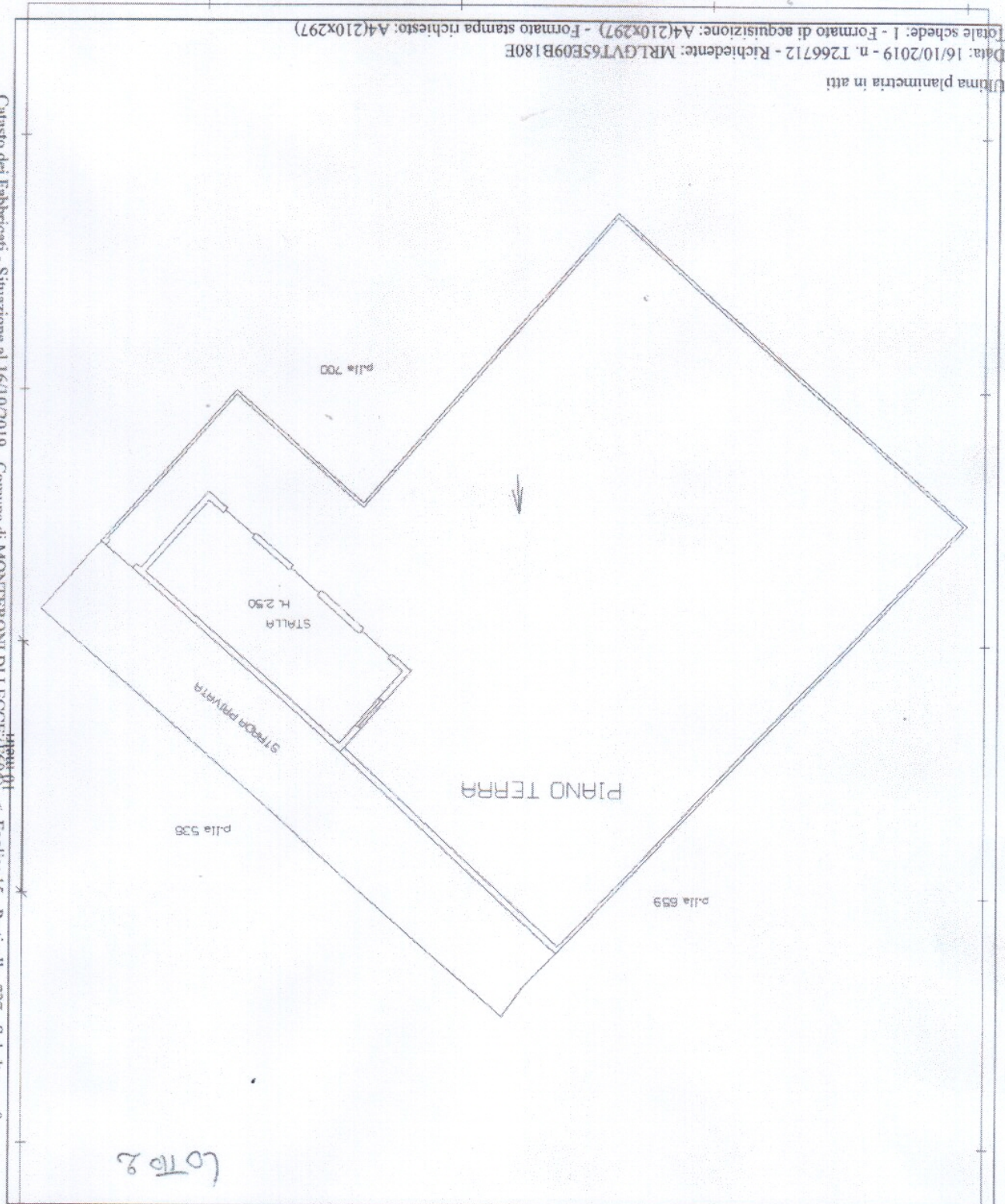

Ultima planimetria in atti

Data: 16/10/2019 - n. T266712 - Richiedente: MRLGVT65E09B180E

Totale schede: 1 - Formato di acquisizione: A4(210x297) - Formato stampa richiesto: A4(210x297)

Catasto dei Fabbricati - Situazione al 16/10/2019 - Comune di MONTERONI DI LECCE (F604) - Foglio: 15 - Particella: 737 - Subalterno: 0 >
VIA GASPARRO MASSERIA NUOVA SNC piano: T.