

## Visura storica per immobile

### Situazione degli atti informatizzati al 15/12/2023

<b>Dati della richiesta</b>	<b>Comune di SETTALA (Codice:I696)</b>
<b>Catasto Fabbricati</b>	<b>Provincia di MILANO</b>
	<b>Foglio: 10 Particella: 541 Sub.: 8</b>

#### INTESTATO

1	TASSI E TASSI S.R.L. sede in MILANO (MI)	12602550159*	(1) Proprieta' 1/1
---	--	--------------	--------------------

#### Unità immobiliare dal 09/11/2015

N.	DATI IDENTIFICATIVI				DATI DI CLASSAMENTO							DATI DERIVANTI DA	
	Sezione Urbana	Foglio	Particella	Sub	Zona Cens.	Micro Zona	Categoria	Classe	Consistenza	Superficie Catastale	Rendita		
<b>1</b>		<b>10</b>	<b>541</b>	<b>8</b>			<b>A/2</b>	<b>3</b>	<b>5 vani</b>	<b>Totale: 84 m<sup>2</sup> Totale: escluse aree scoperte**: 80 m<sup>2</sup></b>	<b>Euro 503,55</b>	Variazione del 09/11/2015 - Inserimento in visura dei dati di superficie.	
<b>Indirizzo</b>		VIA ROMA n. SC Piano S1-1 - 2											
<b>Notifica</b>							<b>Partita</b>				<b>Mod.58</b>		
<b>Annotazioni</b>		-classamento e rendita non rettificati entro dodici mesi dalla data di iscrizione in atti della dichiarazione (d.m. 701/94)											

#### Mappali Terreni Correlati

Codice Comune I696 - Foglio 10 - Particella 541

#### Situazione dell'unità immobiliare dal 10/12/2011

N.	DATI IDENTIFICATIVI				DATI DI CLASSAMENTO							DATI DERIVANTI DA	
	Sezione Urbana	Foglio	Particella	Sub	Zona Cens.	Micro Zona	Categoria	Classe	Consistenza	Superficie Catastale	Rendita		
<b>1</b>		<b>10</b>	<b>541</b>	<b>8</b>			<b>A/2</b>	<b>3</b>	<b>5 vani</b>		<b>Euro 503,55</b>	VARIAZIONE NEL CLASSAMENTO del 10/12/2011 Pratica n. MI1335898 in atti dal 10/12/2011 VARIAZIONE DI CLASSAMENTO (n. 549700.1/2011)	
<b>Indirizzo</b>		VIA ROMA n. SC Piano S1-1 - 2											
<b>Notifica</b>							<b>Partita</b>				<b>Mod.58</b>		

## Visura storica per immobile

### Situazione degli atti informatizzati al 15/12/2023

<b>Annotazioni</b>	-classamento e rendita non rettificati entro dodici mesi dalla data di iscrizione in atti della dichiarazione (d.m. 701/94)
--------------------	---

**Mappali Terreni Correlati**

Codice Comune I696 - Foglio 10 - Particella 541

**Situazione dell'unità immobiliare dal 10/12/2010**

N.	DATI IDENTIFICATIVI				DATI DI CLASSAMENTO							DATI DERIVANTI DA	
	Sezione Urbana	Foglio	Particella	Sub	Zona Cens.	Micro Zona	Categoria	Classe	Consistenza	Superficie Catastale	Rendita		
<b>1</b>		<b>10</b>	<b>541</b>	<b>8</b>			<b>A/2</b>	<b>3</b>	<b>5 vani</b>		<b>Euro 503,55</b>	Variazione del 10/12/2010 Pratica n. MI0997522 in atti dal 10/12/2010 UNITA AFFERENTI EDIFICATE SU AREA URBANA (n. 78606.1/2010)	
<b>Indirizzo</b>		VIA ROMA n. SC Piano S1-1 - 2											
<b>Notifica</b>							<b>Partita</b>				<b>Mod.58</b>		
<b>Annotazioni</b>		-classamento e rendita proposti (d.m. 701/94)											

**L'intestazione alla data della richiesta deriva dai seguenti atti:**

**Situazione degli intestati dal 10/12/2010**

N.	DATI ANAGRAFICI	CODICE FISCALE	DIRITTI E ONERI REALI
1	TASSI E TASSI S.R.L.sede in MILANO (MI)	12602550159*	(1) Proprieta' 1/1
<b>DATI DERIVANTI DA</b>		del 10/12/2010 Pratica n. MI0997522 in atti dal 10/12/2010 UNITA AFFERENTI EDIFICATE SU AREA URBANA (n. 78606.1/2010)	

**Situazione dell'unità immobiliare che ha originato il precedente dal 09/12/2010**

N.	DATI IDENTIFICATIVI				DATI DI CLASSAMENTO							DATI DERIVANTI DA	
	Sezione Urbana	Foglio	Particella	Sub	Zona Cens.	Micro Zona	Categoria	Classe	Consistenza	Superficie Catastale	Rendita		
<b>1</b>		<b>10</b>	<b>541</b>				<b>F/1</b>		<b>1635 m<sup>2</sup></b>			DEMOLIZIONE TOTALE del 09/12/2010 Pratica n. MI0991734 in atti dal 09/12/2010 DEMOLIZIONE TOTALE (n. 78178.1/2010)	
<b>Indirizzo</b>		VIA ROMA n. 13											
<b>Notifica</b>							<b>Partita</b>				<b>Mod.58</b>		

## Visura storica per immobile

### Situazione degli atti informatizzati al 15/12/2023

**L'intestazione alla data della richiesta deriva dai seguenti atti:**

#### Situazione degli intestati dal 09/12/2010

N.	DATI ANAGRAFICI	CODICE FISCALE	DIRITTI E ONERI REALI
1	TASSI E TASSI S.R.L.sede in MILANO (MI)	12602550159*	(1) Proprieta' 1/1 fino al 10/12/2010
<b>DATI DERIVANTI DA</b> Atto del 08/02/2007 Pubblico ufficiale SETTI PAOLO Sede MILANO (MI) Repertorio n. 36742 - COMPRAVENDITA Nota presentata con Modello Unico n. 12335.1/2007 Reparto PI di MILANO 2 in atti dal 19/02/2007			

**Per ulteriori variazioni richiedere le visure storiche dei seguenti immobili soppressi, originari del precedente**

Foglio 10 Particella 29 Subalterno 1; Foglio 10 Particella 29 Subalterno 4; Foglio 10 Particella 29 Subalterno 5; Foglio 10 Particella 29 Subalterno 6; Foglio 10 Particella 29 Subalterno 7; Foglio 10 Particella 29 Subalterno 8;  
Foglio 10 Particella 29 Subalterno 501; Foglio 10 Particella 29 Subalterno 502; Foglio 10 Particella 33 Subalterno 1; Foglio 10 Particella 33 Subalterno 2; Foglio 10 Particella 33 Subalterno 3; Foglio 10 Particella 33 Subalterno 4;  
Foglio 10 Particella 416 ;

Visura telematica

Tributi speciali: Euro 0,90

\* Codice Fiscale Validato in Anagrafe Tributaria.

\*\* Si intendono escluse le "superfici di balconi, terrazzi e aree scoperte pertinenziali e accessorie, comunicanti o non comunicanti"  
(cfr. Provvedimento del Direttore dell'Agenzia delle Entrate 29 marzo 2013).

**Agenzia del Territorio  
CATASTO FABBRICATI  
Ufficio Provinciale di  
Milano**

Dichiarazione protocollo n. MI0997522 del 10/12/2010 Planimetria di u.i.u. in Comune di Settala Via Roma		civ. SC
Identificativi Catastali:	Compilata da: Inglima Modica Giorgio Pietro Iscritto all'albo: Geometri Prov. Milano	
Sezione: Foglio: 10 Particella: 541 Subalterno: 8	N. 5757	

Scheda n. 1 Scala 1:200

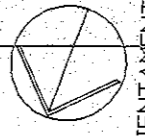
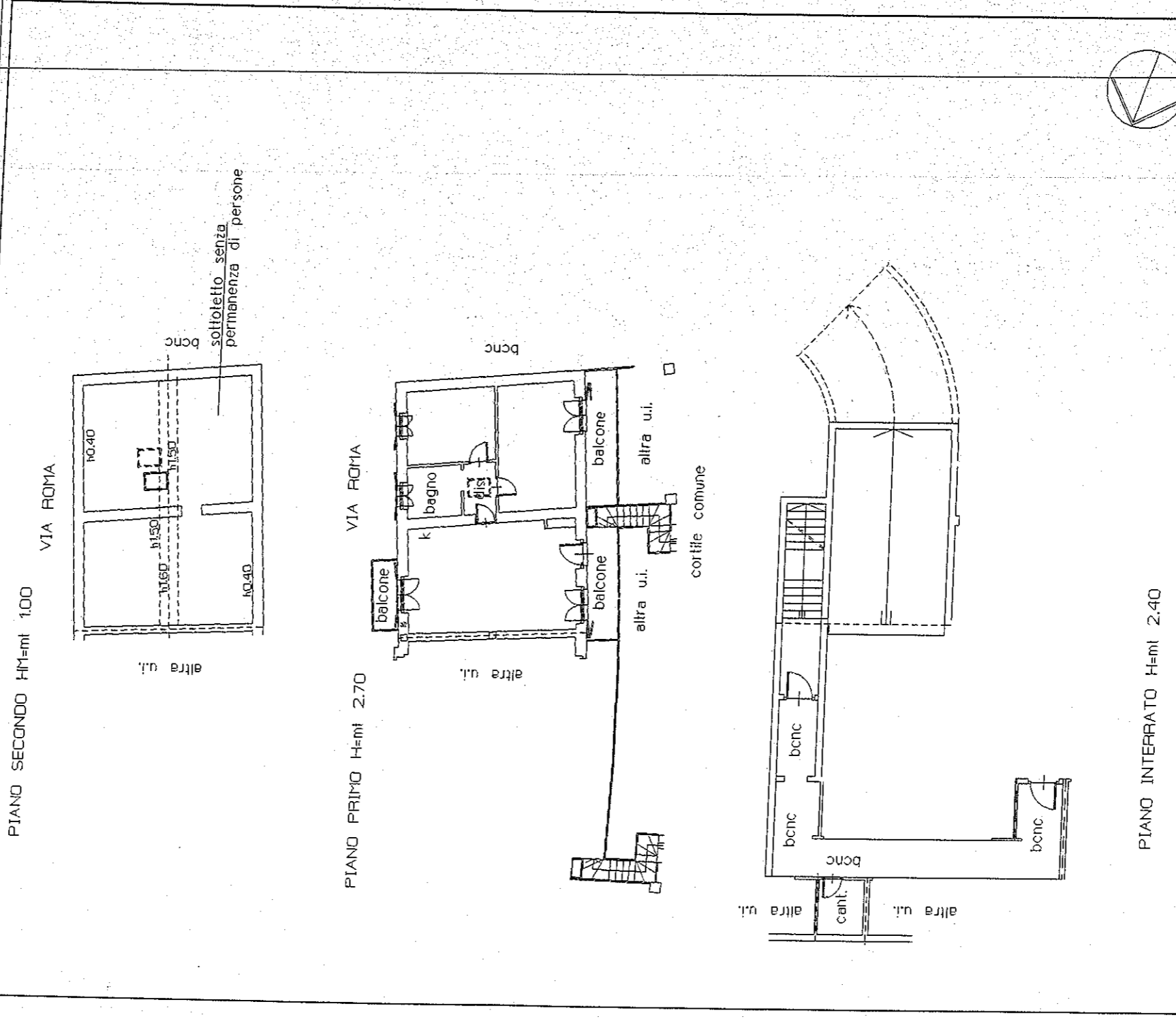

ORIENTAMENTO

10 metri

N=5033700



E=1530500

1 Particella: 541

Comune: (MI) SETTALA  
Foglio: 10

Scala originale: 1:1000  
Dimensione cornice: 267.000 x 189.000 metHrotcollo pratica T361783/2023

15-Dic-2023 20:0:30

## Visura storica per immobile

### Situazione degli atti informatizzati al 15/12/2023

<b>Dati della richiesta</b>	<b>Comune di SETTALA (Codice:I696)</b>
<b>Catasto Fabbricati</b>	<b>Provincia di MILANO</b>
	<b>Foglio: 10 Particella: 541 Sub.: 10</b>

#### INTESTATO

1	TASSI E TASSI S.R.L. sede in MILANO (MI)	12602550159*	(1) Proprieta' 1/1
---	--	--------------	--------------------

#### Unità immobiliare dal 09/11/2015

N.	DATI IDENTIFICATIVI				DATI DI CLASSAMENTO							DATI DERIVANTI DA	
	Sezione Urbana	Foglio	Particella	Sub	Zona Cens.	Micro Zona	Categoria	Classe	Consistenza	Superficie Catastale	Rendita		
<b>1</b>		<b>10</b>	<b>541</b>	<b>10</b>			<b>A/7</b>	<b>3</b>	<b>6,5 vani</b>	<b>Totale: 139 m² Totale: escluse aree scoperte**: 130 m²</b>	<b>Euro 738,53</b>	Variazione del 09/11/2015 - Inserimento in visura dei dati di superficie.	
<b>Indirizzo</b>		VIA ROMA n. SC Piano S1-T - 1-2											
<b>Notifica</b>							<b>Partita</b>				<b>Mod.58</b>		
<b>Annotazioni</b>		-classamento e rendita non rettificati entro dodici mesi dalla data di iscrizione in atti della dichiarazione (d.m. 701/94)											

#### Mappali Terreni Correlati

Codice Comune I696 - Foglio 10 - Particella 541

#### Situazione dell'unità immobiliare dal 10/12/2011

N.	DATI IDENTIFICATIVI				DATI DI CLASSAMENTO							DATI DERIVANTI DA	
	Sezione Urbana	Foglio	Particella	Sub	Zona Cens.	Micro Zona	Categoria	Classe	Consistenza	Superficie Catastale	Rendita		
<b>1</b>		<b>10</b>	<b>541</b>	<b>10</b>			<b>A/7</b>	<b>3</b>	<b>6,5 vani</b>		<b>Euro 738,53</b>	VARIAZIONE NEL CLASSAMENTO del 10/12/2011 Pratica n. MI1335898 in atti dal 10/12/2011 VARIAZIONE DI CLASSAMENTO (n. 549700.1/2011)	
<b>Indirizzo</b>		VIA ROMA n. SC Piano S1-T - 1-2											
<b>Notifica</b>							<b>Partita</b>				<b>Mod.58</b>		

## Visura storica per immobile

### Situazione degli atti informatizzati al 15/12/2023

<b>Annotazioni</b>	-classamento e rendita non rettificati entro dodici mesi dalla data di iscrizione in atti della dichiarazione (d.m. 701/94)
--------------------	---

**Mappali Terreni Correlati**

Codice Comune I696 - Foglio 10 - Particella 541

**Situazione dell'unità immobiliare dal 10/12/2010**

N.	DATI IDENTIFICATIVI				DATI DI CLASSAMENTO							DATI DERIVANTI DA	
	Sezione Urbana	Foglio	Particella	Sub	Zona Cens.	Micro Zona	Categoria	Classe	Consistenza	Superficie Catastale	Rendita		
<b>1</b>		<b>10</b>	<b>541</b>	<b>10</b>			<b>A/7</b>	<b>3</b>	<b>6,5 vani</b>		<b>Euro 738,53</b>	Variazione del 10/12/2010 Pratica n. MI0997522 in atti dal 10/12/2010 UNITA AFFERENTI EDIFICATE SU AREA URBANA (n. 78606.1/2010)	
<b>Indirizzo</b>		VIA ROMA n. SC Piano S1-T - 1-2											
<b>Notifica</b>							<b>Partita</b>				<b>Mod.58</b>		
<b>Annotazioni</b>		-classamento e rendita proposti (d.m. 701/94)											

**L'intestazione alla data della richiesta deriva dai seguenti atti:**

**Situazione degli intestati dal 10/12/2010**

N.	DATI ANAGRAFICI	CODICE FISCALE	DIRITTI E ONERI REALI
1	TASSI E TASSI S.R.L.sede in MILANO (MI)	12602550159*	(1) Proprieta' 1/1
<b>DATI DERIVANTI DA</b>		del 10/12/2010 Pratica n. MI0997522 in atti dal 10/12/2010 UNITA AFFERENTI EDIFICATE SU AREA URBANA (n. 78606.1/2010)	

**Situazione dell'unità immobiliare che ha originato il precedente dal 09/12/2010**

N.	DATI IDENTIFICATIVI				DATI DI CLASSAMENTO							DATI DERIVANTI DA	
	Sezione Urbana	Foglio	Particella	Sub	Zona Cens.	Micro Zona	Categoria	Classe	Consistenza	Superficie Catastale	Rendita		
<b>1</b>		<b>10</b>	<b>541</b>				<b>F/1</b>		<b>1635 m<sup>2</sup></b>			DEMOLIZIONE TOTALE del 09/12/2010 Pratica n. MI0991734 in atti dal 09/12/2010 DEMOLIZIONE TOTALE (n. 78178.1/2010)	
<b>Indirizzo</b>		VIA ROMA n. 13											
<b>Notifica</b>							<b>Partita</b>				<b>Mod.58</b>		

## Visura storica per immobile

### Situazione degli atti informatizzati al 15/12/2023

**L'intestazione alla data della richiesta deriva dai seguenti atti:**

#### Situazione degli intestati dal 09/12/2010

N.	DATI ANAGRAFICI	CODICE FISCALE	DIRITTI E ONERI REALI
1	TASSI E TASSI S.R.L.sede in MILANO (MI)	12602550159*	(1) Proprieta' 1/1 fino al 10/12/2010
<b>DATI DERIVANTI DA</b> Atto del 08/02/2007 Pubblico ufficiale SETTI PAOLO Sede MILANO (MI) Repertorio n. 36742 - COMPRAVENDITA Nota presentata con Modello Unico n. 12335.1/2007 Reparto PI di MILANO 2 in atti dal 19/02/2007			

**Per ulteriori variazioni richiedere le visure storiche dei seguenti immobili soppressi, originari del precedente**

Foglio 10 Particella 29 Subalterno 1; Foglio 10 Particella 29 Subalterno 4; Foglio 10 Particella 29 Subalterno 5; Foglio 10 Particella 29 Subalterno 6; Foglio 10 Particella 29 Subalterno 7; Foglio 10 Particella 29 Subalterno 8;  
Foglio 10 Particella 29 Subalterno 501; Foglio 10 Particella 29 Subalterno 502; Foglio 10 Particella 33 Subalterno 1; Foglio 10 Particella 33 Subalterno 2; Foglio 10 Particella 33 Subalterno 3; Foglio 10 Particella 33 Subalterno 4;  
Foglio 10 Particella 416 ;

Visura telematica

Tributi speciali: Euro 0,90

\* Codice Fiscale Validato in Anagrafe Tributaria.

\*\* Si intendono escluse le "superfici di balconi, terrazzi e aree scoperte pertinenziali e accessorie, comunicanti o non comunicanti"  
(cfr. Provvedimento del Direttore dell'Agenzia delle Entrate 29 marzo 2013).



**Agenzia del Territorio  
CATASTO FABBRICATI**  
Ufficio provinciale di  
Milano

Dichiarazione protocollo n. MI0997522 del 10/12/2010

Planimetria di u.i.u. in Comune di Settala

Via Roma

civ. SC

Identificativi Catastali:

Sezione:  
Foglio: 10  
Particella: 541  
Subalterno: 10

Compilata da:  
Inglima Modica Giorgio Pietro  
Iscritto all'albo:  
Geometri  
Prov. Milano N. 5757

n.1 Scala 1:200

Data: 15/12/2023 - n. 190/239 - Richiedente: BLLGPP54C25F205V  
Totale schede: 1 - Foglio di acquisizione: A3(297x420) - Formato stampa richiesto: A3(297x420)  
Utilità planimetrica: n. 1

PIANO INTERRATO H=mt 2.40

PIANO TERRA H=mt 2.70

MAPP.27

PIANO PRIMO H=mt 2.70

PIANO SECONDO H=mt 2.35

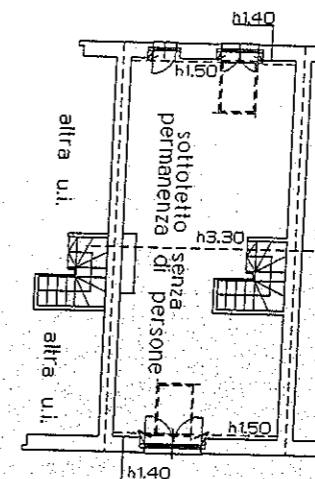
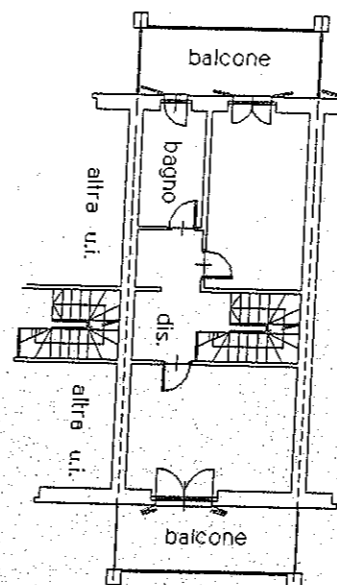
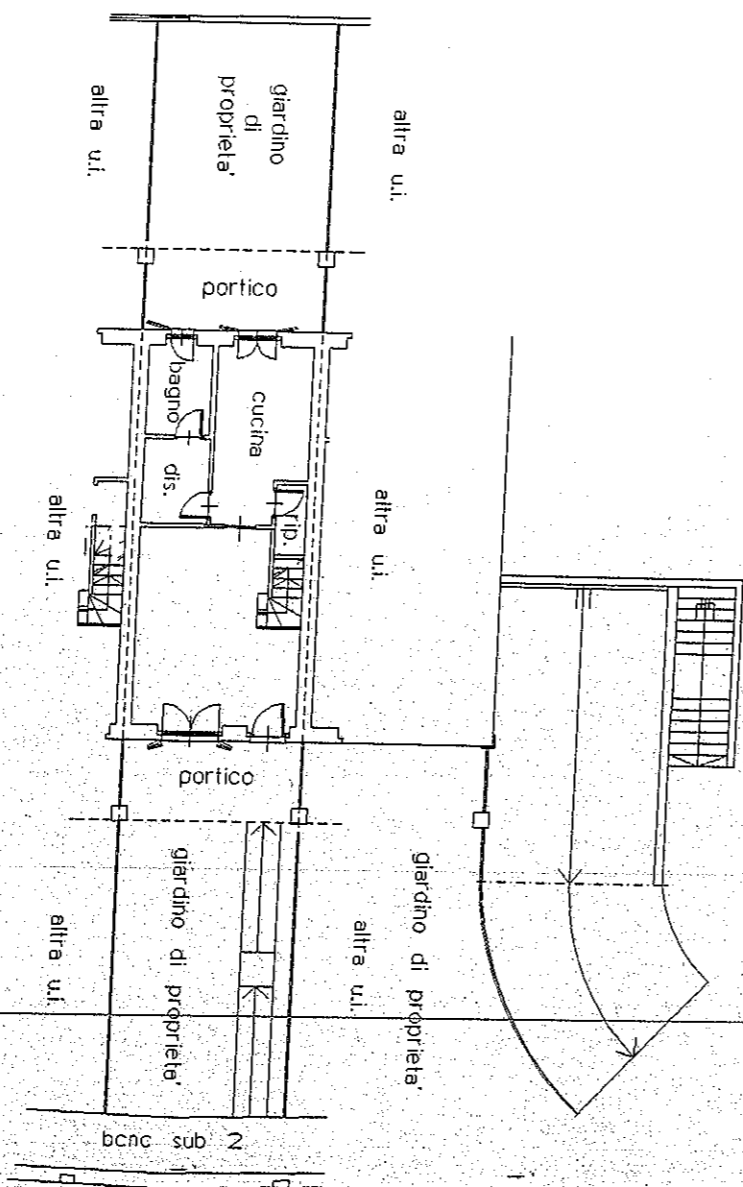
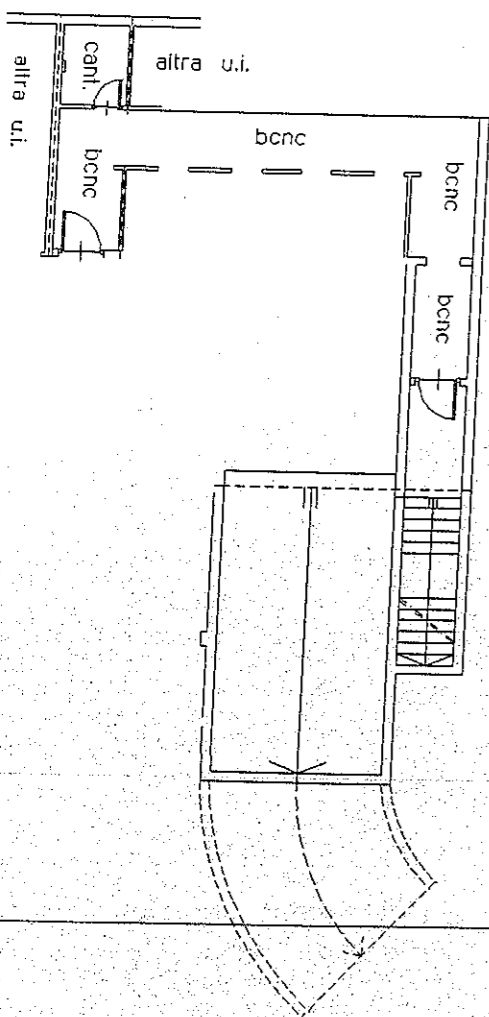

MAPP.34

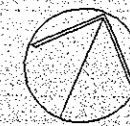

N=5033700



E=1530500

1 Particella: 541

Comune: (MI) SETTALA  
Foglio: 10

Scala originale: 1:1000  
Dimensione cornice: 267.000 x 189.000 metHrotcollo pratica T361783/2023

15-Dic-2023 20:0:30

## Visura storica per immobile

### Situazione degli atti informatizzati al 15/12/2023

<b>Dati della richiesta</b>	<b>Comune di SETTALA (Codice:I696)</b>
<b>Catasto Fabbricati</b>	<b>Provincia di MILANO</b>
	<b>Foglio: 10 Particella: 541 Sub.: 11</b>

#### INTESTATO

1	TASSI E TASSI S.R.L. sede in MILANO (MI)	12602550159*	(1) Proprieta' 1/1
---	--	--------------	--------------------

#### Unità immobiliare dal 09/11/2015

N.	DATI IDENTIFICATIVI				DATI DI CLASSAMENTO							DATI DERIVANTI DA	
	Sezione Urbana	Foglio	Particella	Sub	Zona Cens.	Micro Zona	Categoria	Classe	Consistenza	Superficie Catastale	Rendita		
<b>1</b>		<b>10</b>	<b>541</b>	<b>11</b>			<b>A/7</b>	<b>3</b>	<b>6,5 vani</b>	<b>Totale: 139 m² Totale: escluse aree scoperte**: 130 m²</b>	<b>Euro 738,53</b>	Variazione del 09/11/2015 - Inserimento in visura dei dati di superficie.	
<b>Indirizzo</b>		VIA ROMA n. SC Piano S1-T - 1-2											
<b>Notifica</b>							<b>Partita</b>				<b>Mod.58</b>		
<b>Annotazioni</b>		-classamento e rendita non rettificati entro dodici mesi dalla data di iscrizione in atti della dichiarazione (d.m. 701/94)											

#### Mappali Terreni Correlati

Codice Comune I696 - Foglio 10 - Particella 541

#### Situazione dell'unità immobiliare dal 10/12/2011

N.	DATI IDENTIFICATIVI				DATI DI CLASSAMENTO							DATI DERIVANTI DA	
	Sezione Urbana	Foglio	Particella	Sub	Zona Cens.	Micro Zona	Categoria	Classe	Consistenza	Superficie Catastale	Rendita		
<b>1</b>		<b>10</b>	<b>541</b>	<b>11</b>			<b>A/7</b>	<b>3</b>	<b>6,5 vani</b>		<b>Euro 738,53</b>	VARIAZIONE NEL CLASSAMENTO del 10/12/2011 Pratica n. MI1335898 in atti dal 10/12/2011 VARIAZIONE DI CLASSAMENTO (n. 549700.1/2011)	
<b>Indirizzo</b>		VIA ROMA n. SC Piano S1-T - 1-2											
<b>Notifica</b>							<b>Partita</b>				<b>Mod.58</b>		

## Visura storica per immobile

### Situazione degli atti informatizzati al 15/12/2023

<b>Annotazioni</b>	-classamento e rendita non rettificati entro dodici mesi dalla data di iscrizione in atti della dichiarazione (d.m. 701/94)
--------------------	---

**Mappali Terreni Correlati**

Codice Comune I696 - Foglio 10 - Particella 541

**Situazione dell'unità immobiliare dal 10/12/2010**

N.	DATI IDENTIFICATIVI				DATI DI CLASSAMENTO							DATI DERIVANTI DA	
	Sezione Urbana	Foglio	Particella	Sub	Zona Cens.	Micro Zona	Categoria	Classe	Consistenza	Superficie Catastale	Rendita		
<b>1</b>		<b>10</b>	<b>541</b>	<b>11</b>			<b>A/7</b>	<b>3</b>	<b>6,5 vani</b>		<b>Euro 738,53</b>	Variazione del 10/12/2010 Pratica n. MI0997522 in atti dal 10/12/2010 UNITA AFFERENTI EDIFICATE SU AREA URBANA (n. 78606.1/2010)	
<b>Indirizzo</b>		VIA ROMA n. SC Piano S1-T - 1-2											
<b>Notifica</b>							<b>Partita</b>				<b>Mod.58</b>		
<b>Annotazioni</b>		-classamento e rendita proposti (d.m. 701/94)											

**L'intestazione alla data della richiesta deriva dai seguenti atti:**

**Situazione degli intestati dal 10/12/2010**

N.	DATI ANAGRAFICI	CODICE FISCALE	DIRITTI E ONERI REALI
1	TASSI E TASSI S.R.L.sede in MILANO (MI)	12602550159*	(1) Proprieta' 1/1
<b>DATI DERIVANTI DA</b>		del 10/12/2010 Pratica n. MI0997522 in atti dal 10/12/2010 UNITA AFFERENTI EDIFICATE SU AREA URBANA (n. 78606.1/2010)	

**Situazione dell'unità immobiliare che ha originato il precedente dal 09/12/2010**

N.	DATI IDENTIFICATIVI				DATI DI CLASSAMENTO							DATI DERIVANTI DA	
	Sezione Urbana	Foglio	Particella	Sub	Zona Cens.	Micro Zona	Categoria	Classe	Consistenza	Superficie Catastale	Rendita		
<b>1</b>		<b>10</b>	<b>541</b>				<b>F/1</b>		<b>1635 m<sup>2</sup></b>			DEMOLIZIONE TOTALE del 09/12/2010 Pratica n. MI0991734 in atti dal 09/12/2010 DEMOLIZIONE TOTALE (n. 78178.1/2010)	
<b>Indirizzo</b>		VIA ROMA n. 13											
<b>Notifica</b>							<b>Partita</b>				<b>Mod.58</b>		

## Visura storica per immobile

### Situazione degli atti informatizzati al 15/12/2023

**L'intestazione alla data della richiesta deriva dai seguenti atti:**

**Situazione degli intestati dal 09/12/2010**

N.	DATI ANAGRAFICI	CODICE FISCALE	DIRITTI E ONERI REALI
1	TASSI E TASSI S.R.L.sede in MILANO (MI)	12602550159*	(1) Proprieta' 1/1 fino al 10/12/2010
<b>DATI DERIVANTI DA</b> Atto del 08/02/2007 Pubblico ufficiale SETTI PAOLO Sede MILANO (MI) Repertorio n. 36742 - COMPRAVENDITA Nota presentata con Modello Unico n. 12335.1/2007 Reparto PI di MILANO 2 in atti dal 19/02/2007			

**Per ulteriori variazioni richiedere le visure storiche dei seguenti immobili soppressi, originari del precedente**

Foglio 10 Particella 29 Subalterno 1; Foglio 10 Particella 29 Subalterno 4; Foglio 10 Particella 29 Subalterno 5; Foglio 10 Particella 29 Subalterno 6; Foglio 10 Particella 29 Subalterno 7; Foglio 10 Particella 29 Subalterno 8;

Foglio 10 Particella 29 Subalterno 501; Foglio 10 Particella 29 Subalterno 502; Foglio 10 Particella 33 Subalterno 1; Foglio 10 Particella 33 Subalterno 2; Foglio 10 Particella 33 Subalterno 3; Foglio 10 Particella 33 Subalterno 4;

Foglio 10 Particella 416 ;

Visura telematica

Tributi speciali: Euro 0,90

\* Codice Fiscale Validato in Anagrafe Tributaria.

\*\* Si intendono escluse le "superfici di balconi, terrazzi e aree scoperte pertinenziali e accessorie, comunicanti o non comunicanti"  
(cfr. Provvedimento del Direttore dell'Agenzia delle Entrate 29 marzo 2013).

N=5033700



E=1530500

1 Particella: 541

Comune: (MI) SETTALA  
Foglio: 10

Scala originale: 1:1000  
Dimensione cornice: 267.000 x 189.000 metHrotcollo pratica T361783/2023

15-Dic-2023 20:0:30

## Visura storica per immobile

### Situazione degli atti informatizzati al 15/12/2023

<b>Dati della richiesta</b>	<b>Comune di SETTALA (Codice:I696)</b>
<b>Catasto Fabbricati</b>	<b>Provincia di MILANO</b>
	<b>Foglio: 10 Particella: 541 Sub.: 13</b>

#### INTESTATO

1	TASSI E TASSI S.R.L. sede in MILANO (MI)	12602550159*	(1) Proprieta' 1/1
---	--	--------------	--------------------

#### Unità immobiliare dal 09/11/2015

N.	DATI IDENTIFICATIVI				DATI DI CLASSAMENTO							DATI DERIVANTI DA	
	Sezione Urbana	Foglio	Particella	Sub	Zona Cens.	Micro Zona	Categoria	Classe	Consistenza	Superficie Catastale	Rendita		
<b>1</b>		<b>10</b>	<b>541</b>	<b>13</b>			<b>A/7</b>	<b>3</b>	<b>7 vani</b>	<b>Totale: 166 m<sup>2</sup> Totale: escluse aree scoperte**: 157 m<sup>2</sup></b>	<b>Euro 795,34</b>	Variazione del 09/11/2015 - Inserimento in visura dei dati di superficie.	
<b>Indirizzo</b>		VIA ROMA n. SC Piano S1-T - 1-2											
<b>Notifica</b>							<b>Partita</b>				<b>Mod.58</b>		
<b>Annotazioni</b>		-classamento e rendita non rettificati entro dodici mesi dalla data di iscrizione in atti della dichiarazione (d.m. 701/94)											

#### Mappali Terreni Correlati

Codice Comune I696 - Foglio 10 - Particella 541

#### Situazione dell'unità immobiliare dal 10/12/2011

N.	DATI IDENTIFICATIVI				DATI DI CLASSAMENTO							DATI DERIVANTI DA	
	Sezione Urbana	Foglio	Particella	Sub	Zona Cens.	Micro Zona	Categoria	Classe	Consistenza	Superficie Catastale	Rendita		
<b>1</b>		<b>10</b>	<b>541</b>	<b>13</b>			<b>A/7</b>	<b>3</b>	<b>7 vani</b>		<b>Euro 795,34</b>	VARIAZIONE NEL CLASSAMENTO del 10/12/2011 Pratica n. MI1335898 in atti dal 10/12/2011 VARIAZIONE DI CLASSAMENTO (n. 549700.1/2011)	
<b>Indirizzo</b>		VIA ROMA n. SC Piano S1-T - 1-2											
<b>Notifica</b>							<b>Partita</b>				<b>Mod.58</b>		

## Visura storica per immobile

### Situazione degli atti informatizzati al 15/12/2023

<b>Annotazioni</b>	-classamento e rendita non rettificati entro dodici mesi dalla data di iscrizione in atti della dichiarazione (d.m. 701/94)
--------------------	---

**Mappali Terreni Correlati**

Codice Comune I696 - Foglio 10 - Particella 541

**Situazione dell'unità immobiliare dal 10/12/2010**

N.	DATI IDENTIFICATIVI				DATI DI CLASSAMENTO							DATI DERIVANTI DA	
	Sezione Urbana	Foglio	Particella	Sub	Zona Cens.	Micro Zona	Categoria	Classe	Consistenza	Superficie Catastale	Rendita		
<b>1</b>		<b>10</b>	<b>541</b>	<b>13</b>			<b>A/7</b>	<b>3</b>	<b>7 vani</b>		<b>Euro 795,34</b>	Variazione del 10/12/2010 Pratica n. MI0997522 in atti dal 10/12/2010 UNITA AFFERENTI EDIFICATE SU AREA URBANA (n. 78606.1/2010)	
<b>Indirizzo</b>		VIA ROMA n. SC Piano S1-T - 1-2											
<b>Notifica</b>							<b>Partita</b>				<b>Mod.58</b>		
<b>Annotazioni</b>		-classamento e rendita proposti (d.m. 701/94)											

**L'intestazione alla data della richiesta deriva dai seguenti atti:**

**Situazione degli intestati dal 10/12/2010**

N.	DATI ANAGRAFICI	CODICE FISCALE	DIRITTI E ONERI REALI
1	TASSI E TASSI S.R.L.sede in MILANO (MI)	12602550159*	(1) Proprieta' 1/1
<b>DATI DERIVANTI DA</b>		del 10/12/2010 Pratica n. MI0997522 in atti dal 10/12/2010 UNITA AFFERENTI EDIFICATE SU AREA URBANA (n. 78606.1/2010)	

**Situazione dell'unità immobiliare che ha originato il precedente dal 09/12/2010**

N.	DATI IDENTIFICATIVI				DATI DI CLASSAMENTO							DATI DERIVANTI DA	
	Sezione Urbana	Foglio	Particella	Sub	Zona Cens.	Micro Zona	Categoria	Classe	Consistenza	Superficie Catastale	Rendita		
<b>1</b>		<b>10</b>	<b>541</b>				<b>F/1</b>		<b>1635 m²</b>			DEMOLIZIONE TOTALE del 09/12/2010 Pratica n. MI0991734 in atti dal 09/12/2010 DEMOLIZIONE TOTALE (n. 78178.1/2010)	
<b>Indirizzo</b>		VIA ROMA n. 13											
<b>Notifica</b>							<b>Partita</b>				<b>Mod.58</b>		



## Visura storica per immobile

### Situazione degli atti informatizzati al 15/12/2023

**L'intestazione alla data della richiesta deriva dai seguenti atti:**

#### Situazione degli intestati dal 09/12/2010

N.	DATI ANAGRAFICI	CODICE FISCALE	DIRITTI E ONERI REALI
1	TASSI E TASSI S.R.L.sede in MILANO (MI)	12602550159*	(1) Proprieta' 1/1 fino al 10/12/2010
<b>DATI DERIVANTI DA</b> Atto del 08/02/2007 Pubblico ufficiale SETTI PAOLO Sede MILANO (MI) Repertorio n. 36742 - COMPRAVENDITA Nota presentata con Modello Unico n. 12335.1/2007 Reparto PI di MILANO 2 in atti dal 19/02/2007			

**Per ulteriori variazioni richiedere le visure storiche dei seguenti immobili soppressi, originari del precedente**

Foglio 10 Particella 29 Subalterno 1; Foglio 10 Particella 29 Subalterno 4; Foglio 10 Particella 29 Subalterno 5; Foglio 10 Particella 29 Subalterno 6; Foglio 10 Particella 29 Subalterno 7; Foglio 10 Particella 29 Subalterno 8;  
Foglio 10 Particella 29 Subalterno 501; Foglio 10 Particella 29 Subalterno 502; Foglio 10 Particella 33 Subalterno 1; Foglio 10 Particella 33 Subalterno 2; Foglio 10 Particella 33 Subalterno 3; Foglio 10 Particella 33 Subalterno 4;  
Foglio 10 Particella 416 ;

Visura telematica

Tributi speciali: Euro 0,90

\* Codice Fiscale Validato in Anagrafe Tributaria.

\*\* Si intendono escluse le "superfici di balconi, terrazzi e aree scoperte pertinenziali e accessorie, comunicanti o non comunicanti"  
(cfr. Provvedimento del Direttore dell'Agenzia delle Entrate 29 marzo 2013).

Agenzia del Territorio  
**CATASTO FABBRICATI**  
 Ufficio provinciale di  
**Milano**

Dichiarazione protocollo n. MI0997522 del 10/12/2010

Planimetria di u.i.u. in Comune di Settala

Via Roma

civ. SC

Identificativi Catastali:

Sezione:

Foglio: 10

Particella: 541

Subalterno: 13

Compilata da:  
 Inglima Modica Giorgio Pietro

Iscritto all'albo:  
 Geometri

Prov. Milano

N. 5757

n. 1 Scala 1:200

Data: 15/12/2023 - n. T. 01/242 - Richiedente: B.L. (PPS4C251205V)  
 Foglio schede: 1 - Formato di acquisizione: A3(297x420) - Formato stampa richiesto: A3(297x420)  
 (Dimensionamento: H)

PIANO INTERRATO H=mt 2.40

PIANO TERRA H=mt 2.70

MAPP.27

PIANO PRIMO H=mt 2.70

PIANO SECONDO H=mt 2.35

PIANO INTERRATO H=mt 2.40

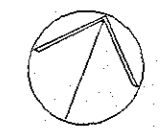
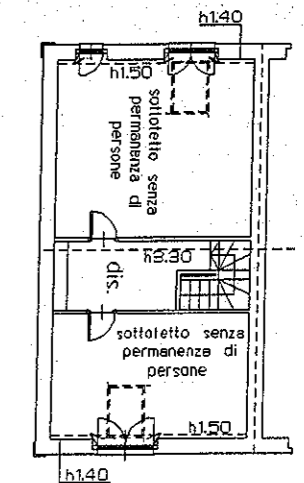
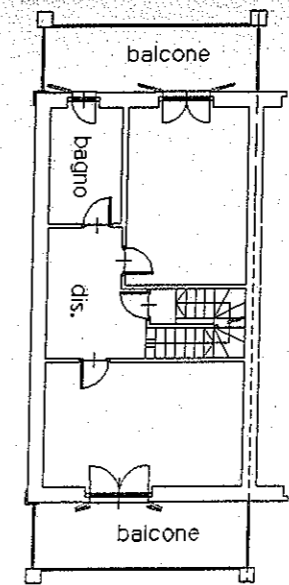
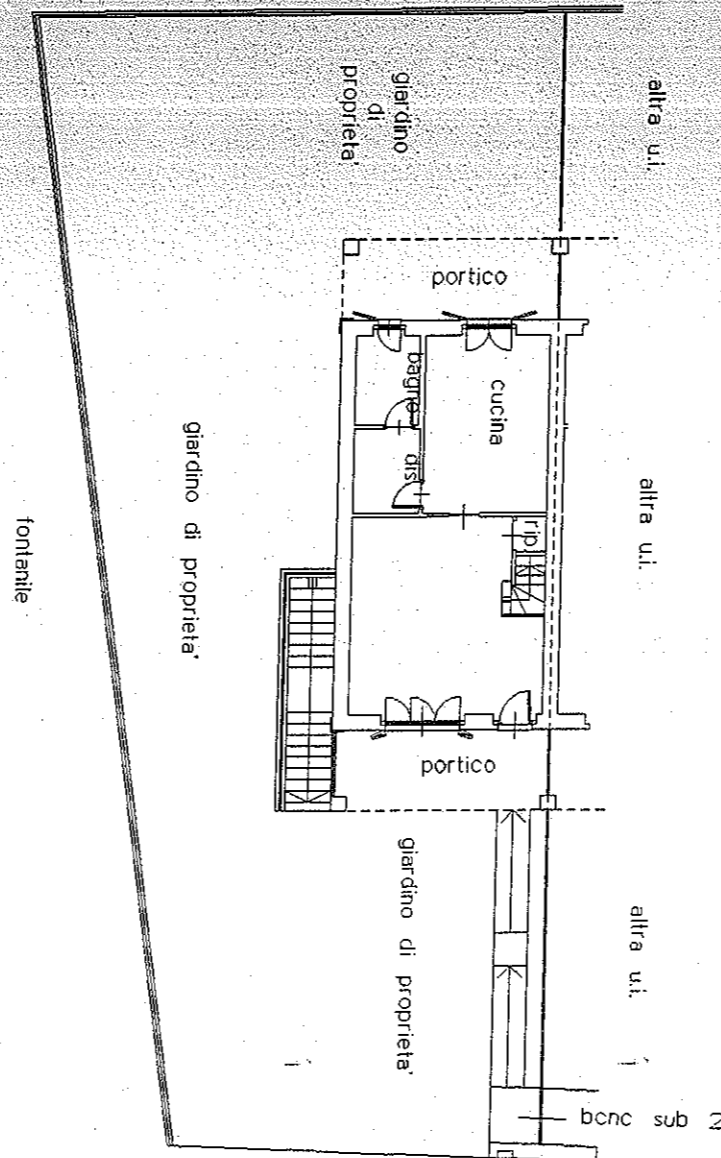
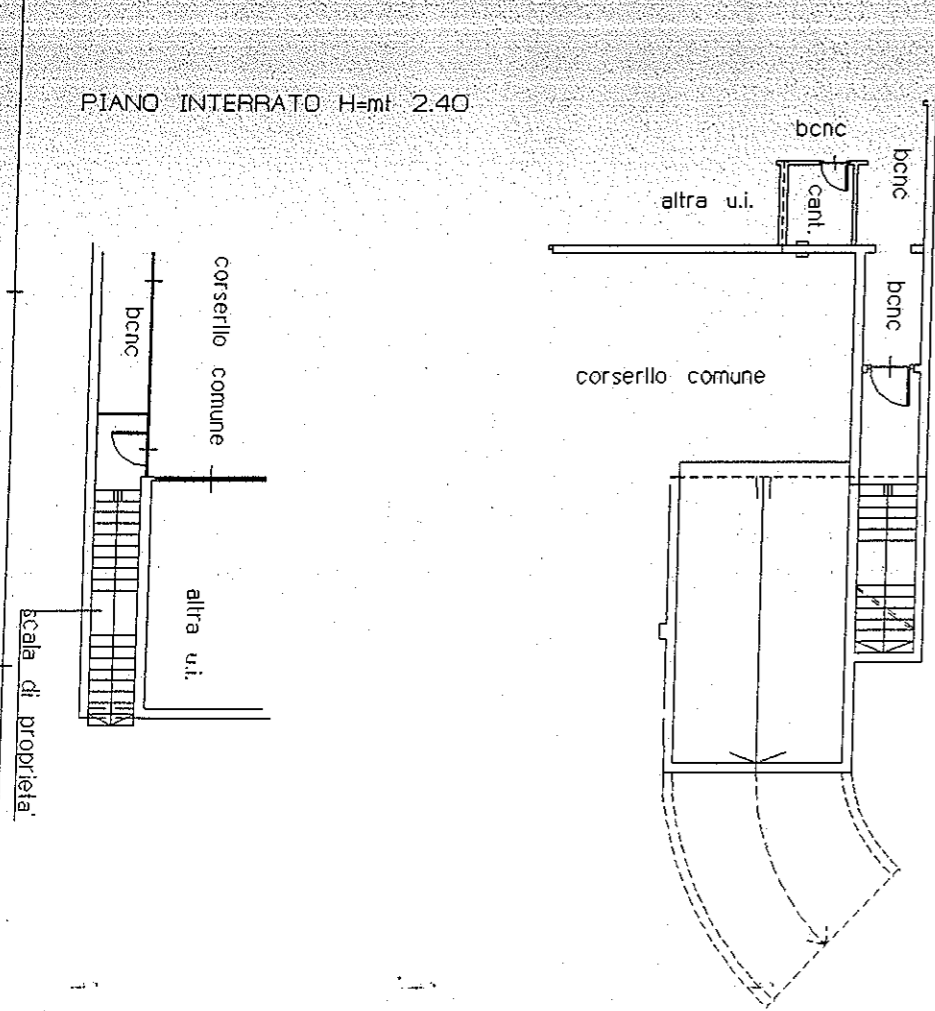

ORIENTAMENTO

N=5033700



E=1530500

1 Particella: 541

Comune: (MI) SETTALA  
Foglio: 10

Scala originale: 1:1000  
Dimensione cornice: 267.000 x 189.000 metHrotcollo pratica T361783/2023

15-Dic-2023 20:0:30

## Visura storica per immobile

### Situazione degli atti informatizzati al 15/12/2023

<b>Dati della richiesta</b>	<b>Comune di SETTALA (Codice:I696)</b>
<b>Catasto Fabbricati</b>	<b>Provincia di MILANO</b>
	<b>Foglio: 10 Particella: 541 Sub.: 15</b>

#### INTESTATO

1	TASSI E TASSI S.R.L. sede in MILANO (MI)	12602550159*	(1) Proprieta' 1/1
---	--	--------------	--------------------

#### Unità immobiliare dal 09/11/2015

N.	DATI IDENTIFICATIVI				DATI DI CLASSAMENTO							DATI DERIVANTI DA	
	Sezione Urbana	Foglio	Particella	Sub	Zona Cens.	Micro Zona	Categoria	Classe	Consistenza	Superficie Catastale	Rendita		
<b>1</b>		<b>10</b>	<b>541</b>	<b>15</b>			<b>C/6</b>	<b>2</b>	<b>19 m<sup>2</sup></b>	<b>Totale: 22 m<sup>2</sup></b>	<b>Euro 52,99</b>	Variazione del 09/11/2015 - Inserimento in visura dei dati di superficie.	
<b>Indirizzo</b>		VIA ROMA n. SC Piano S1											
<b>Notifica</b>							<b>Partita</b>				<b>Mod.58</b>		
<b>Annotazioni</b>		-classamento e rendita non rettificati entro dodici mesi dalla data di iscrizione in atti della dichiarazione (d.m. 701/94)											

#### Mappali Terreni Correlati

Codice Comune I696 - Foglio 10 - Particella 541

#### Situazione dell'unità immobiliare dal 10/12/2011

N.	DATI IDENTIFICATIVI				DATI DI CLASSAMENTO							DATI DERIVANTI DA	
	Sezione Urbana	Foglio	Particella	Sub	Zona Cens.	Micro Zona	Categoria	Classe	Consistenza	Superficie Catastale	Rendita		
<b>1</b>		<b>10</b>	<b>541</b>	<b>15</b>			<b>C/6</b>	<b>2</b>	<b>19 m<sup>2</sup></b>		<b>Euro 52,99</b>	VARIAZIONE NEL CLASSAMENTO del 10/12/2011 Pratica n. MI1335898 in atti dal 10/12/2011 VARIAZIONE DI CLASSAMENTO (n. 549700.1/2011)	
<b>Indirizzo</b>		VIA ROMA n. SC Piano S1											
<b>Notifica</b>							<b>Partita</b>				<b>Mod.58</b>		
<b>Annotazioni</b>		-classamento e rendita non rettificati entro dodici mesi dalla data di iscrizione in atti della dichiarazione (d.m. 701/94)											

#### Mappali Terreni Correlati

Codice Comune I696 - Foglio 10 - Particella 541

## Visura storica per immobile

### Situazione degli atti informatizzati al 15/12/2023

#### Situazione dell'unità immobiliare dal 10/12/2010

N.	DATI IDENTIFICATIVI				DATI DI CLASSAMENTO							DATI DERIVANTI DA	
	Sezione Urbana	Foglio	Particella	Sub	Zona Cens.	Micro Zona	Categoria	Classe	Consistenza	Superficie Catastale	Rendita		
1		10	541	15			C/6	2	19 m <sup>2</sup>		Euro 52,99	Variazione del 10/12/2010 Pratica n. MI0997522 in atti dal 10/12/2010 UNITA AFFERENTI EDIFICATE SU AREA URBANA (n. 78606.1/2010)	
Indirizzo		VIA ROMA n. SC Piano S1											
Notifica							Partita				Mod.58		
Annotazioni		-classamento e rendita proposti (d.m. 701/94)											

L'intestazione alla data della richiesta deriva dai seguenti atti:

#### Situazione degli intestati dal 10/12/2010

N.	DATI ANAGRAFICI	CODICE FISCALE	DIRITTI E ONERI REALI
1	TASSI E TASSI S.R.L.sede in MILANO (MI)	12602550159*	(1) Proprieta' 1/1
DATI DERIVANTI DA del 10/12/2010 Pratica n. MI0997522 in atti dal 10/12/2010 UNITA AFFERENTI EDIFICATE SU AREA URBANA (n. 78606.1/2010)			

#### Situazione dell'unità immobiliare che ha originato il precedente dal 09/12/2010

N.	DATI IDENTIFICATIVI				DATI DI CLASSAMENTO							DATI DERIVANTI DA	
	Sezione Urbana	Foglio	Particella	Sub	Zona Cens.	Micro Zona	Categoria	Classe	Consistenza	Superficie Catastale	Rendita		
1		10	541				F/1		1635 m <sup>2</sup>			DEMOLIZIONE TOTALE del 09/12/2010 Pratica n. MI0991734 in atti dal 09/12/2010 DEMOLIZIONE TOTALE (n. 78178.1/2010)	
Indirizzo		VIA ROMA n. 13											
Notifica							Partita				Mod.58		

L'intestazione alla data della richiesta deriva dai seguenti atti:

# Visura storica per immobile

## Situazione degli atti informatizzati al 15/12/2023

### Situazione degli intestati dal 09/12/2010

N.	DATI ANAGRAFICI	CODICE FISCALE	DIRITTI E ONERI REALI
1	TASSI E TASSI S.R.L.sede in MILANO (MI)	12602550159*	(1) Proprieta' 1/1 fino al 10/12/2010
<b>DATI DERIVANTI DA</b> Atto del 08/02/2007 Pubblico ufficiale SETTI PAOLO Sede MILANO (MI) Repertorio n. 36742 - COMPRAVENDITA Nota presentata con Modello Unico n. 12335.1/2007 Reparto PI di MILANO 2 in atti dal 19/02/2007			

### Per ulteriori variazioni richiedere le visure storiche dei seguenti immobili soppressi, originari del precedente

Foglio 10 Particella 29 Subalterno 1; Foglio 10 Particella 29 Subalterno 4; Foglio 10 Particella 29 Subalterno 5; Foglio 10 Particella 29 Subalterno 6; Foglio 10 Particella 29 Subalterno 7; Foglio 10 Particella 29 Subalterno 8;  
Foglio 10 Particella 29 Subalterno 501; Foglio 10 Particella 29 Subalterno 502; Foglio 10 Particella 33 Subalterno 1; Foglio 10 Particella 33 Subalterno 2; Foglio 10 Particella 33 Subalterno 3; Foglio 10 Particella 33 Subalterno 4;  
Foglio 10 Particella 416 ;

Visura telematica

Tributi speciali: Euro 0,90

\* Codice Fiscale Validato in Anagrafe Tributaria.

**Agenzia del Territorio  
CATASTO FABBRICATI  
Ufficio Provinciale di  
Milano**

Dichiarazione protocollo n. MI0997522 del 10/12/2010	
Planimetria di u.i.u. in Comune di Settala	
Via Roma	civ. SC
Identificativi Catastali:	Compilata da: Inglima Modica Giorgio Pietro
Sezione:	Iscritto all'albo: Geometri
Foglio: 10	Prov. Milano
Particella: 541	N. 5757
Subalterno: 15	

Scheda n. 1      Scala 1:200

PIANO INTERRATO H=mt 2.40

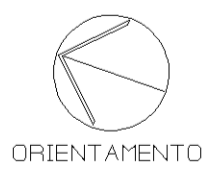
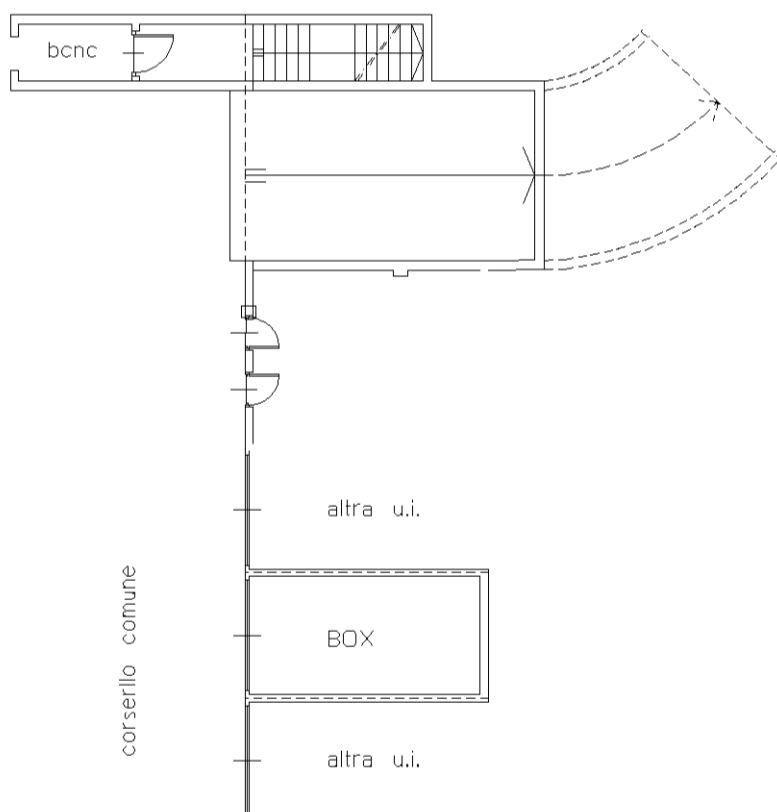

invar 01

Catasto dei Fabbricati - Situazione al 15/12/2023 - Comune di SETTALA(696) - < Foglio 10 - Particella 541 - Subalterno 15 >  
VIA ROMA n. SC Piano S1

N=5033700



E=1530500

1 Particella: 541

Comune: (MI) SETTALA  
Foglio: 10

Scala originale: 1:1000  
Dimensione cornice: 267.000 x 189.000 metHrotcollo pratica T361783/2023

15-Dic-2023 20:0:30



## Visura storica per immobile

### Situazione degli atti informatizzati al 15/12/2023

<b>Dati della richiesta</b>	<b>Comune di SETTALA (Codice:I696)</b>
<b>Catasto Fabbricati</b>	<b>Provincia di MILANO</b>
	<b>Foglio: 10 Particella: 541 Sub.: 16</b>

#### INTESTATO

1 TASSI E TASSI S.R.L. sede in MILANO (MI)	12602550159*	(1) Proprieta' 1/1
--	--------------	--------------------

#### Unità immobiliare dal 09/11/2015

N.	DATI IDENTIFICATIVI				DATI DI CLASSAMENTO							DATI DERIVANTI DA	
	Sezione Urbana	Foglio	Particella	Sub	Zona Cens.	Micro Zona	Categoria	Classe	Consistenza	Superficie Catastale	Rendita		
<b>1</b>		<b>10</b>	<b>541</b>	<b>16</b>			<b>C/6</b>	<b>2</b>	<b>19 m<sup>2</sup></b>	<b>Totale: 22 m<sup>2</sup></b>	<b>Euro 52,99</b>	Variazione del 09/11/2015 - Inserimento in visura dei dati di superficie.	
<b>Indirizzo</b>		VIA ROMA n. SC Piano S1											
<b>Notifica</b>							<b>Partita</b>				<b>Mod.58</b>		
<b>Annotazioni</b>		-classamento e rendita non rettificati entro dodici mesi dalla data di iscrizione in atti della dichiarazione (d.m. 701/94)											

#### Mappali Terreni Correlati

Codice Comune I696 - Foglio 10 - Particella 541

#### Situazione dell'unità immobiliare dal 10/12/2011

N.	DATI IDENTIFICATIVI				DATI DI CLASSAMENTO							DATI DERIVANTI DA	
	Sezione Urbana	Foglio	Particella	Sub	Zona Cens.	Micro Zona	Categoria	Classe	Consistenza	Superficie Catastale	Rendita		
<b>1</b>		<b>10</b>	<b>541</b>	<b>16</b>			<b>C/6</b>	<b>2</b>	<b>19 m<sup>2</sup></b>		<b>Euro 52,99</b>	VARIAZIONE NEL CLASSAMENTO del 10/12/2011 Pratica n. MI1335898 in atti dal 10/12/2011 VARIAZIONE DI CLASSAMENTO (n. 549700.1/2011)	
<b>Indirizzo</b>		VIA ROMA n. SC Piano S1											
<b>Notifica</b>							<b>Partita</b>				<b>Mod.58</b>		
<b>Annotazioni</b>		-classamento e rendita non rettificati entro dodici mesi dalla data di iscrizione in atti della dichiarazione (d.m. 701/94)											

#### Mappali Terreni Correlati

Codice Comune I696 - Foglio 10 - Particella 541

## Visura storica per immobile

### Situazione degli atti informatizzati al 15/12/2023

#### Situazione dell'unità immobiliare dal 10/12/2010

N.	DATI IDENTIFICATIVI				DATI DI CLASSAMENTO							DATI DERIVANTI DA	
	Sezione Urbana	Foglio	Particella	Sub	Zona Cens.	Micro Zona	Categoria	Classe	Consistenza	Superficie Catastale	Rendita		
<b>1</b>		<b>10</b>	<b>541</b>	<b>16</b>			<b>C/6</b>	<b>2</b>	<b>19 m<sup>2</sup></b>		<b>Euro 52,99</b>	Variazione del 10/12/2010 Pratica n. MI0997522 in atti dal 10/12/2010 UNITA AFFERENTI EDIFICATE SU AREA URBANA (n. 78606.1/2010)	
<b>Indirizzo</b>		VIA ROMA n. SC Piano S1											
<b>Notifica</b>							<b>Partita</b>				<b>Mod.58</b>		
<b>Annotazioni</b>		-classamento e rendita proposti (d.m. 701/94)											

L'intestazione alla data della richiesta deriva dai seguenti atti:

#### Situazione degli intestati dal 10/12/2010

N.	DATI ANAGRAFICI	CODICE FISCALE	DIRITTI E ONERI REALI
1	TASSI E TASSI S.R.L.sede in MILANO (MI)	12602550159*	(1) Proprieta' 1/1
<b>DATI DERIVANTI DA</b> del 10/12/2010 Pratica n. MI0997522 in atti dal 10/12/2010 UNITA AFFERENTI EDIFICATE SU AREA URBANA (n. 78606.1/2010)			

#### Situazione dell'unità immobiliare che ha originato il precedente dal 09/12/2010

N.	DATI IDENTIFICATIVI				DATI DI CLASSAMENTO							DATI DERIVANTI DA	
	Sezione Urbana	Foglio	Particella	Sub	Zona Cens.	Micro Zona	Categoria	Classe	Consistenza	Superficie Catastale	Rendita		
<b>1</b>		<b>10</b>	<b>541</b>				<b>F/1</b>		<b>1635 m<sup>2</sup></b>			DEMOLIZIONE TOTALE del 09/12/2010 Pratica n. MI0991734 in atti dal 09/12/2010 DEMOLIZIONE TOTALE (n. 78178.1/2010)	
<b>Indirizzo</b>		VIA ROMA n. 13											
<b>Notifica</b>							<b>Partita</b>				<b>Mod.58</b>		

L'intestazione alla data della richiesta deriva dai seguenti atti:

# Visura storica per immobile

## Situazione degli atti informatizzati al 15/12/2023

### Situazione degli intestati dal 09/12/2010

N.	DATI ANAGRAFICI	CODICE FISCALE	DIRITTI E ONERI REALI
1	TASSI E TASSI S.R.L.sede in MILANO (MI)	12602550159*	(1) Proprieta' 1/1 fino al 10/12/2010
<b>DATI DERIVANTI DA</b> Atto del 08/02/2007 Pubblico ufficiale SETTI PAOLO Sede MILANO (MI) Repertorio n. 36742 - COMPRAVENDITA Nota presentata con Modello Unico n. 12335.1/2007 Reparto PI di MILANO 2 in atti dal 19/02/2007			

### Per ulteriori variazioni richiedere le visure storiche dei seguenti immobili soppressi, originari del precedente

Foglio 10 Particella 29 Subalterno 1; Foglio 10 Particella 29 Subalterno 4; Foglio 10 Particella 29 Subalterno 5; Foglio 10 Particella 29 Subalterno 6; Foglio 10 Particella 29 Subalterno 7; Foglio 10 Particella 29 Subalterno 8;  
Foglio 10 Particella 29 Subalterno 501; Foglio 10 Particella 29 Subalterno 502; Foglio 10 Particella 33 Subalterno 1; Foglio 10 Particella 33 Subalterno 2; Foglio 10 Particella 33 Subalterno 3; Foglio 10 Particella 33 Subalterno 4;  
Foglio 10 Particella 416 ;

Visura telematica

Tributi speciali: Euro 0,90

\* Codice Fiscale Validato in Anagrafe Tributaria.

**Agenzia del Territorio**  
**CATASTO FABBRICATI**  
 Ufficio Provinciale di  
**Milano**

Dichiarazione protocollo n. MI0997522 del 10/12/2010  
 Planimetria di u.d.u. in Comune di Settala  
 Via Roma

cat. SC

Scheda n. 1  
 Scala 1:200

Identificativi Catastali: Sezione: Foglio: 10 Particella: 541 Subalterno: 16	Compilata da: Inglima Modica Giorgio Pietro Iscritto all'albo: Geometri Prov. Milano N. 5757
--	---

PIANO INTERRATO H=mi 2.40

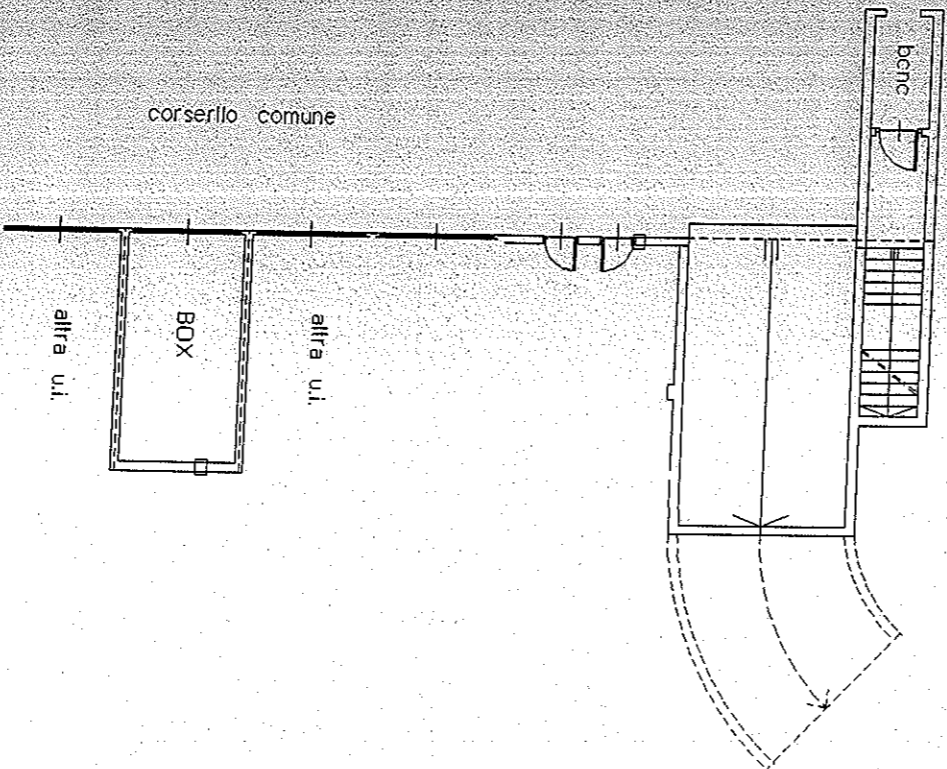

Data: 15/12/2023 - n. 12093341 - Richiedente: BILL OPPS4C25F205V  
 Foglio scheda: 1 - Formato di acquisizione: A4(210x297) - Formato stampa richiesto: A3(297x420)  
 Ultima Planimetria in: -

N=5033700



E=1530500

1 Particella: 541

Comune: (MI) SETTALA  
Foglio: 10

Scala originale: 1:1000  
Dimensione cornice: 267.000 x 189.000 metHrotcollo pratica T361783/2023

15-Dic-2023 20:0:30

## Visura storica per immobile

### Situazione degli atti informatizzati al 15/12/2023

<b>Dati della richiesta</b>	<b>Comune di SETTALA (Codice:I696)</b>
<b>Catasto Fabbricati</b>	<b>Provincia di MILANO</b>
	<b>Foglio: 10 Particella: 541 Sub.: 18</b>

#### INTESTATO

1	TASSI E TASSI S.R.L. sede in MILANO (MI)	12602550159*	(1) Proprieta' 1/1
---	--	--------------	--------------------

#### Unità immobiliare dal 09/11/2015

N.	DATI IDENTIFICATIVI				DATI DI CLASSAMENTO							DATI DERIVANTI DA	
	Sezione Urbana	Foglio	Particella	Sub	Zona Cens.	Micro Zona	Categoria	Classe	Consistenza	Superficie Catastale	Rendita		
<b>1</b>		<b>10</b>	<b>541</b>	<b>18</b>			<b>C/6</b>	<b>2</b>	<b>19 m<sup>2</sup></b>	<b>Totale: 22 m<sup>2</sup></b>	<b>Euro 52,99</b>	Variazione del 09/11/2015 - Inserimento in visura dei dati di superficie.	
<b>Indirizzo</b>		VIA ROMA n. SC Piano S1											
<b>Notifica</b>							<b>Partita</b>				<b>Mod.58</b>		
<b>Annotazioni</b>		-classamento e rendita non rettificati entro dodici mesi dalla data di iscrizione in atti della dichiarazione (d.m. 701/94)											

#### Mappali Terreni Correlati

Codice Comune I696 - Foglio 10 - Particella 541

#### Situazione dell'unità immobiliare dal 10/12/2011

N.	DATI IDENTIFICATIVI				DATI DI CLASSAMENTO							DATI DERIVANTI DA	
	Sezione Urbana	Foglio	Particella	Sub	Zona Cens.	Micro Zona	Categoria	Classe	Consistenza	Superficie Catastale	Rendita		
<b>1</b>		<b>10</b>	<b>541</b>	<b>18</b>			<b>C/6</b>	<b>2</b>	<b>19 m<sup>2</sup></b>		<b>Euro 52,99</b>	VARIAZIONE NEL CLASSAMENTO del 10/12/2011 Pratica n. MI1335898 in atti dal 10/12/2011 VARIAZIONE DI CLASSAMENTO (n. 549700.1/2011)	
<b>Indirizzo</b>		VIA ROMA n. SC Piano S1											
<b>Notifica</b>							<b>Partita</b>				<b>Mod.58</b>		
<b>Annotazioni</b>		-classamento e rendita non rettificati entro dodici mesi dalla data di iscrizione in atti della dichiarazione (d.m. 701/94)											

#### Mappali Terreni Correlati

Codice Comune I696 - Foglio 10 - Particella 541

## Visura storica per immobile

### Situazione degli atti informatizzati al 15/12/2023

#### Situazione dell'unità immobiliare dal 10/12/2010

N.	DATI IDENTIFICATIVI				DATI DI CLASSAMENTO							DATI DERIVANTI DA	
	Sezione Urbana	Foglio	Particella	Sub	Zona Cens.	Micro Zona	Categoria	Classe	Consistenza	Superficie Catastale	Rendita		
1		10	541	18			C/6	2	19 m <sup>2</sup>		Euro 52,99	Variazione del 10/12/2010 Pratica n. MI0997522 in atti dal 10/12/2010 UNITA AFFERENTI EDIFICATE SU AREA URBANA (n. 78606.1/2010)	
Indirizzo		VIA ROMA n. SC Piano S1											
Notifica							Partita				Mod.58		
Annotazioni		-classamento e rendita proposti (d.m. 701/94)											

L'intestazione alla data della richiesta deriva dai seguenti atti:

#### Situazione degli intestati dal 10/12/2010

N.	DATI ANAGRAFICI	CODICE FISCALE	DIRITTI E ONERI REALI
1	TASSI E TASSI S.R.L.sede in MILANO (MI)	12602550159*	(1) Proprieta' 1/1
DATI DERIVANTI DA del 10/12/2010 Pratica n. MI0997522 in atti dal 10/12/2010 UNITA AFFERENTI EDIFICATE SU AREA URBANA (n. 78606.1/2010)			

#### Situazione dell'unità immobiliare che ha originato il precedente dal 09/12/2010

N.	DATI IDENTIFICATIVI				DATI DI CLASSAMENTO							DATI DERIVANTI DA	
	Sezione Urbana	Foglio	Particella	Sub	Zona Cens.	Micro Zona	Categoria	Classe	Consistenza	Superficie Catastale	Rendita		
1		10	541				F/1		1635 m <sup>2</sup>			DEMOLIZIONE TOTALE del 09/12/2010 Pratica n. MI0991734 in atti dal 09/12/2010 DEMOLIZIONE TOTALE (n. 78178.1/2010)	
Indirizzo		VIA ROMA n. 13											
Notifica							Partita				Mod.58		

L'intestazione alla data della richiesta deriva dai seguenti atti:

# Visura storica per immobile

## Situazione degli atti informatizzati al 15/12/2023

### Situazione degli intestati dal 09/12/2010

N.	DATI ANAGRAFICI	CODICE FISCALE	DIRITTI E ONERI REALI
1	TASSI E TASSI S.R.L.sede in MILANO (MI)	12602550159*	(1) Proprieta' 1/1 fino al 10/12/2010
<b>DATI DERIVANTI DA</b> Atto del 08/02/2007 Pubblico ufficiale SETTI PAOLO Sede MILANO (MI) Repertorio n. 36742 - COMPRAVENDITA Nota presentata con Modello Unico n. 12335.1/2007 Reparto PI di MILANO 2 in atti dal 19/02/2007			

### Per ulteriori variazioni richiedere le visure storiche dei seguenti immobili soppressi, originari del precedente

Foglio 10 Particella 29 Subalterno 1; Foglio 10 Particella 29 Subalterno 4; Foglio 10 Particella 29 Subalterno 5; Foglio 10 Particella 29 Subalterno 6; Foglio 10 Particella 29 Subalterno 7; Foglio 10 Particella 29 Subalterno 8;  
Foglio 10 Particella 29 Subalterno 501; Foglio 10 Particella 29 Subalterno 502; Foglio 10 Particella 33 Subalterno 1; Foglio 10 Particella 33 Subalterno 2; Foglio 10 Particella 33 Subalterno 3; Foglio 10 Particella 33 Subalterno 4;  
Foglio 10 Particella 416 ;

Visura telematica

Tributi speciali: Euro 0,90

\* Codice Fiscale Validato in Anagrafe Tributaria.



**Agenzia del Territorio  
CATASTO FABBRICATI  
Ufficio Provinciale di  
Milano**

Dichiarazione protocollo n° MI0997522 del 10/12/2010 Planimetria di u.i.u. in Comune di Settala Via Roma		civ. SC
Identificativi Catastali:	Compilata da: Inglima Modica Giorgio Pietro	
Sezione:	Iscritto all'albo: Geometri	
Foglio: 10	Prov. Milano	
Particella: 541	N. 5757	
Subalterno: 18		

Scheda n. 1 Scala 1:200

PIANO: INTERRATO H=MI 2.40

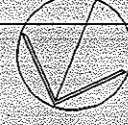
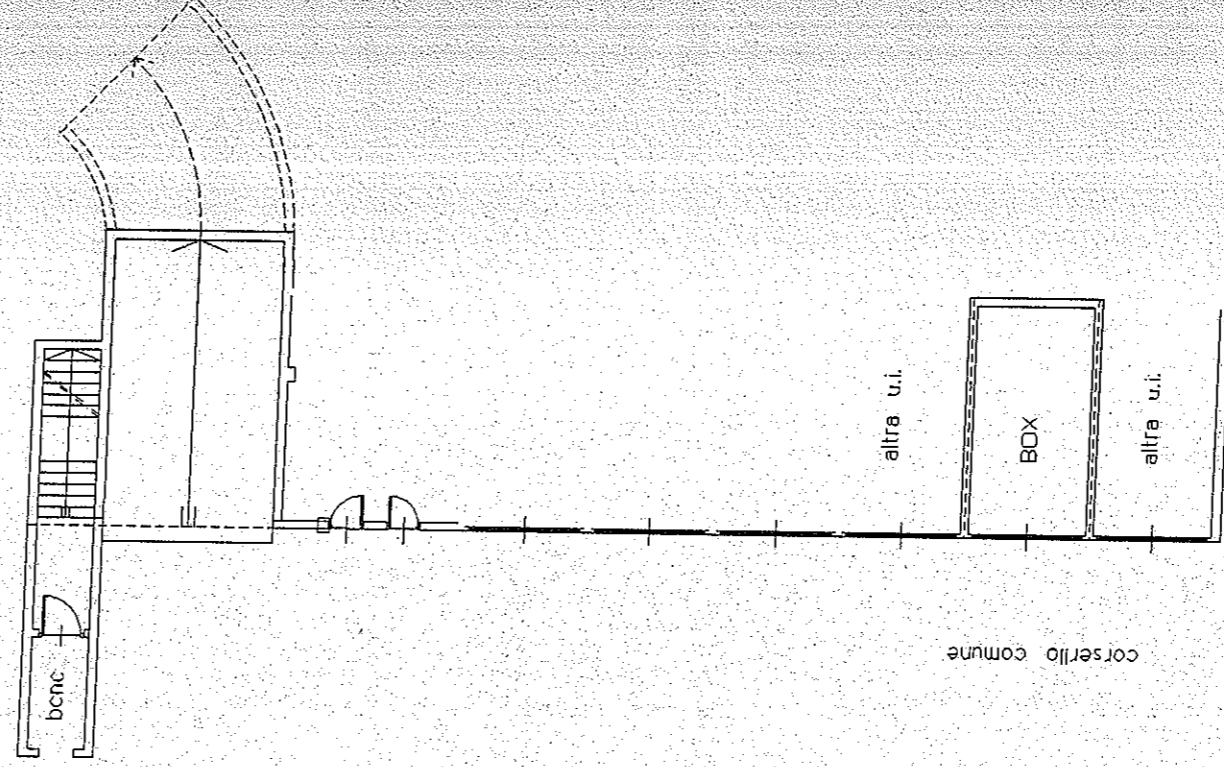

ORIENTAMENTO

10 metri

N=5033700



E=1530500

1 Particella: 541

Comune: (MI) SETTALA  
Foglio: 10

Scala originale: 1:1000  
Dimensione cornice: 267.000 x 189.000 metHrotcollo pratica T361783/2023

15-Dic-2023 20:0:30

## Visura storica per immobile

### Situazione degli atti informatizzati al 15/12/2023

<b>Dati della richiesta</b>	<b>Comune di SETTALA (Codice:I696)</b>
<b>Catasto Fabbricati</b>	<b>Provincia di MILANO</b>
	<b>Foglio: 10 Particella: 541 Sub.: 19</b>

#### INTESTATO

1	TASSI E TASSI S.R.L. sede in MILANO (MI)	12602550159*	(1) Proprieta' 1/1
---	--	--------------	--------------------

#### Unità immobiliare dal 09/11/2015

N.	DATI IDENTIFICATIVI				DATI DI CLASSAMENTO							DATI DERIVANTI DA	
	Sezione Urbana	Foglio	Particella	Sub	Zona Cens.	Micro Zona	Categoria	Classe	Consistenza	Superficie Catastale	Rendita		
<b>1</b>		<b>10</b>	<b>541</b>	<b>19</b>			<b>C/6</b>	<b>2</b>	<b>19 m<sup>2</sup></b>	<b>Totale: 22 m<sup>2</sup></b>	<b>Euro 52,99</b>	Variazione del 09/11/2015 - Inserimento in visura dei dati di superficie.	
<b>Indirizzo</b>		VIA ROMA n. SC Piano S1											
<b>Notifica</b>							<b>Partita</b>				<b>Mod.58</b>		
<b>Annotazioni</b>		-classamento e rendita non rettificati entro dodici mesi dalla data di iscrizione in atti della dichiarazione (d.m. 701/94)											

#### Mappali Terreni Correlati

Codice Comune I696 - Foglio 10 - Particella 541

#### Situazione dell'unità immobiliare dal 10/12/2011

N.	DATI IDENTIFICATIVI				DATI DI CLASSAMENTO							DATI DERIVANTI DA	
	Sezione Urbana	Foglio	Particella	Sub	Zona Cens.	Micro Zona	Categoria	Classe	Consistenza	Superficie Catastale	Rendita		
<b>1</b>		<b>10</b>	<b>541</b>	<b>19</b>			<b>C/6</b>	<b>2</b>	<b>19 m<sup>2</sup></b>		<b>Euro 52,99</b>	VARIAZIONE NEL CLASSAMENTO del 10/12/2011 Pratica n. MI1335898 in atti dal 10/12/2011 VARIAZIONE DI CLASSAMENTO (n. 549700.1/2011)	
<b>Indirizzo</b>		VIA ROMA n. SC Piano S1											
<b>Notifica</b>							<b>Partita</b>				<b>Mod.58</b>		
<b>Annotazioni</b>		-classamento e rendita non rettificati entro dodici mesi dalla data di iscrizione in atti della dichiarazione (d.m. 701/94)											

#### Mappali Terreni Correlati

Codice Comune I696 - Foglio 10 - Particella 541

## Visura storica per immobile

### Situazione degli atti informatizzati al 15/12/2023

#### Situazione dell'unità immobiliare dal 10/12/2010

N.	DATI IDENTIFICATIVI				DATI DI CLASSAMENTO							DATI DERIVANTI DA	
	Sezione Urbana	Foglio	Particella	Sub	Zona Cens.	Micro Zona	Categoria	Classe	Consistenza	Superficie Catastale	Rendita		
1		10	541	19			C/6	2	19 m <sup>2</sup>		Euro 52,99	Variazione del 10/12/2010 Pratica n. MI0997522 in atti dal 10/12/2010 UNITA AFFERENTI EDIFICATE SU AREA URBANA (n. 78606.1/2010)	
Indirizzo		VIA ROMA n. SC Piano S1											
Notifica							Partita				Mod.58		
Annotazioni		-classamento e rendita proposti (d.m. 701/94)											

L'intestazione alla data della richiesta deriva dai seguenti atti:

#### Situazione degli intestati dal 10/12/2010

N.	DATI ANAGRAFICI	CODICE FISCALE	DIRITTI E ONERI REALI
1	TASSI E TASSI S.R.L.sede in MILANO (MI)	12602550159*	(1) Proprieta' 1/1
DATI DERIVANTI DA del 10/12/2010 Pratica n. MI0997522 in atti dal 10/12/2010 UNITA AFFERENTI EDIFICATE SU AREA URBANA (n. 78606.1/2010)			

#### Situazione dell'unità immobiliare che ha originato il precedente dal 09/12/2010

N.	DATI IDENTIFICATIVI				DATI DI CLASSAMENTO							DATI DERIVANTI DA	
	Sezione Urbana	Foglio	Particella	Sub	Zona Cens.	Micro Zona	Categoria	Classe	Consistenza	Superficie Catastale	Rendita		
1		10	541				F/1		1635 m <sup>2</sup>			DEMOLIZIONE TOTALE del 09/12/2010 Pratica n. MI0991734 in atti dal 09/12/2010 DEMOLIZIONE TOTALE (n. 78178.1/2010)	
Indirizzo		VIA ROMA n. 13											
Notifica							Partita				Mod.58		

L'intestazione alla data della richiesta deriva dai seguenti atti:

# Visura storica per immobile

## Situazione degli atti informatizzati al 15/12/2023

### Situazione degli intestati dal 09/12/2010

N.	DATI ANAGRAFICI	CODICE FISCALE	DIRITTI E ONERI REALI
1	TASSI E TASSI S.R.L.sede in MILANO (MI)	12602550159*	(1) Proprieta' 1/1 fino al 10/12/2010
<b>DATI DERIVANTI DA</b>			
Atto del 08/02/2007 Pubblico ufficiale SETTI PAOLO Sede MILANO (MI) Repertorio n. 36742 - COMPRAVENDITA Nota presentata con Modello Unico n. 12335.1/2007 Reparto PI di MILANO 2 in atti dal 19/02/2007			

### Per ulteriori variazioni richiedere le visure storiche dei seguenti immobili soppressi, originari del precedente

Foglio 10 Particella 29 Subalterno 1; Foglio 10 Particella 29 Subalterno 4; Foglio 10 Particella 29 Subalterno 5; Foglio 10 Particella 29 Subalterno 6; Foglio 10 Particella 29 Subalterno 7; Foglio 10 Particella 29 Subalterno 8;  
Foglio 10 Particella 29 Subalterno 501; Foglio 10 Particella 29 Subalterno 502; Foglio 10 Particella 33 Subalterno 1; Foglio 10 Particella 33 Subalterno 2; Foglio 10 Particella 33 Subalterno 3; Foglio 10 Particella 33 Subalterno 4;  
Foglio 10 Particella 416 ;

Visura telematica

Tributi speciali: Euro 0,90

\* Codice Fiscale Validato in Anagrafe Tributaria.

Agenzia del Territorio  
**CATASTO FABBRICATI**  
Ufficio Provinciale di  
Milano

Dichiarazione protocollo n. MI0997522 del 10/12/2010  
Planimetria di u.i.u. in Comune di Settala  
Via Roma

civ. SC

Identificativi Catastali:

Sezione:  
Foglio: 10  
Particella: 541  
Subalterno: 19

Compilata da:  
Ing. Lina Modica Giorgio Pietro  
Iscritto all'albo:  
Geometri

Prov. Milano

N. 5757

Scheda n. 1 Scala 1:200

PIANO INTERRATO H=mt 2.40

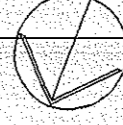
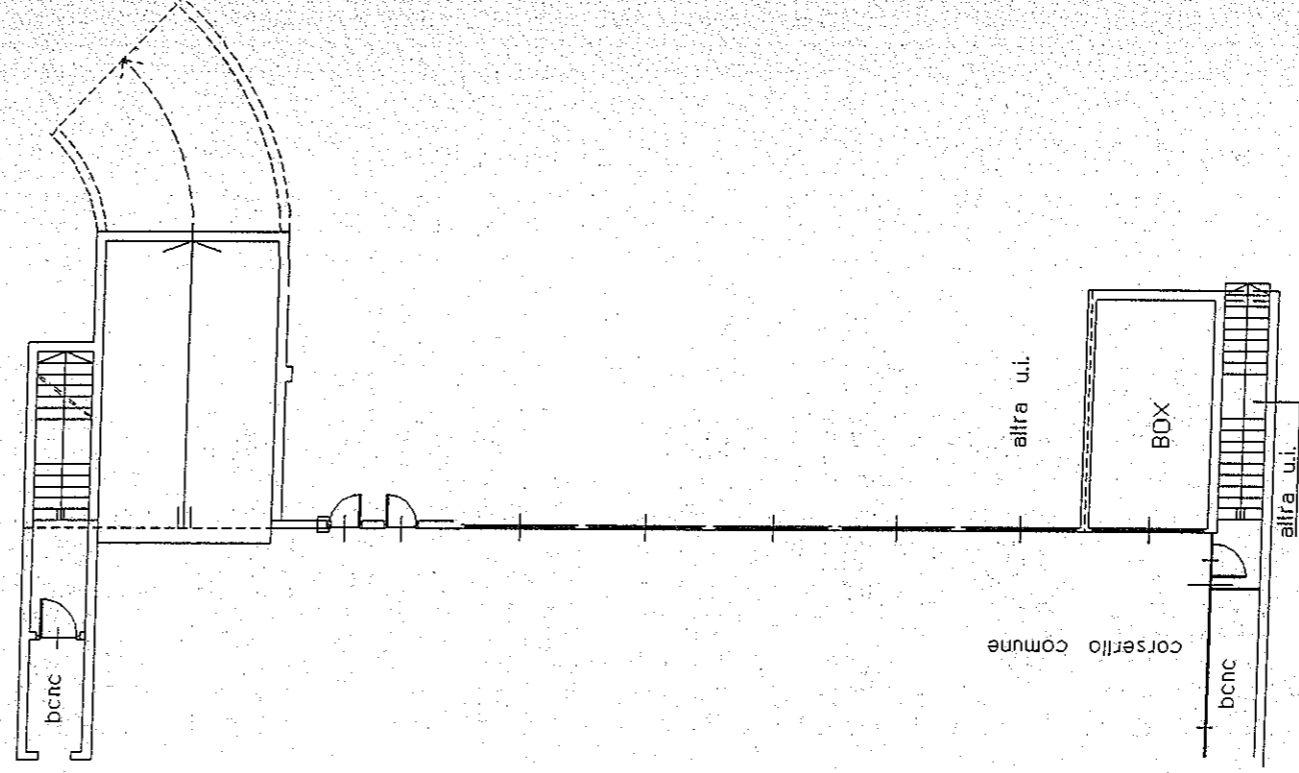

ORIENTAMENTO

N=5033700



E=1530500

1 Particella: 541

Comune: (MI) SETTALA  
Foglio: 10

Scala originale: 1:1000  
Dimensione cornice: 267.000 x 189.000 metHrotcollo pratica T361783/2023

15-Dic-2023 20:0:30

## Visura storica per immobile

### Situazione degli atti informatizzati al 16/12/2023

<b>Dati della richiesta</b>	<b>Comune di SETTALA (Codice:I696)</b>
<b>Catasto Fabbricati</b>	<b>Provincia di MILANO</b>
	<b>Foglio: 10 Particella: 541 Sub.: 21</b>

#### INTESTATO

1 TASSI E TASSI S.R.L. sede in MILANO (MI)	12602550159*	(1) Proprieta' 1/1
--	--------------	--------------------

#### Unità immobiliare dal 09/11/2015

N.	DATI IDENTIFICATIVI				DATI DI CLASSAMENTO							DATI DERIVANTI DA	
	Sezione Urbana	Foglio	Particella	Sub	Zona Cens.	Micro Zona	Categoria	Classe	Consistenza	Superficie Catastale	Rendita		
<b>1</b>		<b>10</b>	<b>541</b>	<b>21</b>			<b>C/6</b>	<b>2</b>	<b>19 m<sup>2</sup></b>	<b>Totale: 22 m<sup>2</sup></b>	<b>Euro 52,99</b>	Variazione del 09/11/2015 - Inserimento in visura dei dati di superficie.	
<b>Indirizzo</b>		VIA ROMA n. SC Piano S1											
<b>Notifica</b>							<b>Partita</b>				<b>Mod.58</b>		
<b>Annotazioni</b>		-classamento e rendita non rettificati entro dodici mesi dalla data di iscrizione in atti della dichiarazione (d.m. 701/94)											

#### Mappali Terreni Correlati

Codice Comune I696 - Foglio 10 - Particella 541

#### Situazione dell'unità immobiliare dal 10/12/2011

N.	DATI IDENTIFICATIVI				DATI DI CLASSAMENTO							DATI DERIVANTI DA	
	Sezione Urbana	Foglio	Particella	Sub	Zona Cens.	Micro Zona	Categoria	Classe	Consistenza	Superficie Catastale	Rendita		
<b>1</b>		<b>10</b>	<b>541</b>	<b>21</b>			<b>C/6</b>	<b>2</b>	<b>19 m<sup>2</sup></b>		<b>Euro 52,99</b>	VARIAZIONE NEL CLASSAMENTO del 10/12/2011 Pratica n. MI1335898 in atti dal 10/12/2011 VARIAZIONE DI CLASSAMENTO (n. 549700.1/2011)	
<b>Indirizzo</b>		VIA ROMA n. SC Piano S1											
<b>Notifica</b>							<b>Partita</b>				<b>Mod.58</b>		
<b>Annotazioni</b>		-classamento e rendita non rettificati entro dodici mesi dalla data di iscrizione in atti della dichiarazione (d.m. 701/94)											

#### Mappali Terreni Correlati

Codice Comune I696 - Foglio 10 - Particella 541



## Visura storica per immobile

### Situazione degli atti informatizzati al 16/12/2023

#### Situazione dell'unità immobiliare dal 10/12/2010

N.	DATI IDENTIFICATIVI				DATI DI CLASSAMENTO							DATI DERIVANTI DA	
	Sezione Urbana	Foglio	Particella	Sub	Zona Cens.	Micro Zona	Categoria	Classe	Consistenza	Superficie Catastale	Rendita		
1		10	541	21			C/6	2	19 m <sup>2</sup>		Euro 52,99	Variazione del 10/12/2010 Pratica n. MI0997522 in atti dal 10/12/2010 UNITA AFFERENTI EDIFICATE SU AREA URBANA (n. 78606.1/2010)	
Indirizzo		VIA ROMA n. SC Piano S1											
Notifica							Partita				Mod.58		
Annotazioni		-classamento e rendita proposti (d.m. 701/94)											

L'intestazione alla data della richiesta deriva dai seguenti atti:

#### Situazione degli intestati dal 10/12/2010

N.	DATI ANAGRAFICI	CODICE FISCALE	DIRITTI E ONERI REALI
1	TASSI E TASSI S.R.L.sede in MILANO (MI)	12602550159*	(1) Proprieta' 1/1
DATI DERIVANTI DA del 10/12/2010 Pratica n. MI0997522 in atti dal 10/12/2010 UNITA AFFERENTI EDIFICATE SU AREA URBANA (n. 78606.1/2010)			

#### Situazione dell'unità immobiliare che ha originato il precedente dal 09/12/2010

N.	DATI IDENTIFICATIVI				DATI DI CLASSAMENTO							DATI DERIVANTI DA	
	Sezione Urbana	Foglio	Particella	Sub	Zona Cens.	Micro Zona	Categoria	Classe	Consistenza	Superficie Catastale	Rendita		
1		10	541				F/1		1635 m <sup>2</sup>			DEMOLIZIONE TOTALE del 09/12/2010 Pratica n. MI0991734 in atti dal 09/12/2010 DEMOLIZIONE TOTALE (n. 78178.1/2010)	
Indirizzo		VIA ROMA n. 13											
Notifica							Partita				Mod.58		

L'intestazione alla data della richiesta deriva dai seguenti atti:

# Visura storica per immobile

## Situazione degli atti informatizzati al 16/12/2023

### Situazione degli intestati dal 09/12/2010

N.	DATI ANAGRAFICI	CODICE FISCALE	DIRITTI E ONERI REALI
1	TASSI E TASSI S.R.L.sede in MILANO (MI)	12602550159*	(1) Proprieta' 1/1 fino al 10/12/2010
<b>DATI DERIVANTI DA</b>			
Atto del 08/02/2007 Pubblico ufficiale SETTI PAOLO Sede MILANO (MI) Repertorio n. 36742 - COMPRAVENDITA Nota presentata con Modello Unico n. 12335.1/2007 Reparto PI di MILANO 2 in atti dal 19/02/2007			

### Per ulteriori variazioni richiedere le visure storiche dei seguenti immobili soppressi, originari del precedente

Foglio 10 Particella 29 Subalterno 1; Foglio 10 Particella 29 Subalterno 4; Foglio 10 Particella 29 Subalterno 5; Foglio 10 Particella 29 Subalterno 6; Foglio 10 Particella 29 Subalterno 7; Foglio 10 Particella 29 Subalterno 8;  
Foglio 10 Particella 29 Subalterno 501; Foglio 10 Particella 29 Subalterno 502; Foglio 10 Particella 33 Subalterno 1; Foglio 10 Particella 33 Subalterno 2; Foglio 10 Particella 33 Subalterno 3; Foglio 10 Particella 33 Subalterno 4;  
Foglio 10 Particella 416 ;

Visura telematica

Tributi speciali: Euro 0,90

\* Codice Fiscale Validato in Anagrafe Tributaria.

## Visura storica per immobile

### Situazione degli atti informatizzati al 16/12/2023

<b>Dati della richiesta</b>	<b>Comune di SETTALA (Codice:I696)</b>
<b>Catasto Fabbricati</b>	<b>Provincia di MILANO</b>
	<b>Foglio: 10 Particella: 541 Sub.: 23</b>

#### INTESTATO

1	TASSI E TASSI S.R.L. sede in MILANO (MI)	12602550159*	(1) Proprieta' 1/1
---	--	--------------	--------------------

#### Unità immobiliare dal 09/11/2015

N.	DATI IDENTIFICATIVI				DATI DI CLASSAMENTO							DATI DERIVANTI DA	
	Sezione Urbana	Foglio	Particella	Sub	Zona Cens.	Micro Zona	Categoria	Classe	Consistenza	Superficie Catastale	Rendita		
<b>1</b>		<b>10</b>	<b>541</b>	<b>23</b>			<b>C/6</b>	<b>2</b>	<b>19 m<sup>2</sup></b>	<b>Totale: 22 m<sup>2</sup></b>	<b>Euro 52,99</b>	Variazione del 09/11/2015 - Inserimento in visura dei dati di superficie.	
<b>Indirizzo</b>		VIA ROMA n. SC Piano S1											
<b>Notifica</b>							<b>Partita</b>				<b>Mod.58</b>		
<b>Annotazioni</b>		-classamento e rendita non rettificati entro dodici mesi dalla data di iscrizione in atti della dichiarazione (d.m. 701/94)											

#### Mappali Terreni Correlati

Codice Comune I696 - Foglio 10 - Particella 541

#### Situazione dell'unità immobiliare dal 10/12/2011

N.	DATI IDENTIFICATIVI				DATI DI CLASSAMENTO							DATI DERIVANTI DA	
	Sezione Urbana	Foglio	Particella	Sub	Zona Cens.	Micro Zona	Categoria	Classe	Consistenza	Superficie Catastale	Rendita		
<b>1</b>		<b>10</b>	<b>541</b>	<b>23</b>			<b>C/6</b>	<b>2</b>	<b>19 m<sup>2</sup></b>		<b>Euro 52,99</b>	VARIAZIONE NEL CLASSAMENTO del 10/12/2011 Pratica n. MI1335898 in atti dal 10/12/2011 VARIAZIONE DI CLASSAMENTO (n. 549700.1/2011)	
<b>Indirizzo</b>		VIA ROMA n. SC Piano S1											
<b>Notifica</b>							<b>Partita</b>				<b>Mod.58</b>		
<b>Annotazioni</b>		-classamento e rendita non rettificati entro dodici mesi dalla data di iscrizione in atti della dichiarazione (d.m. 701/94)											

#### Mappali Terreni Correlati

Codice Comune I696 - Foglio 10 - Particella 541

## Visura storica per immobile

### Situazione degli atti informatizzati al 16/12/2023

#### Situazione dell'unità immobiliare dal 10/12/2010

N.	DATI IDENTIFICATIVI				DATI DI CLASSAMENTO							DATI DERIVANTI DA	
	Sezione Urbana	Foglio	Particella	Sub	Zona Cens.	Micro Zona	Categoria	Classe	Consistenza	Superficie Catastale	Rendita		
1		10	541	23			C/6	2	19 m <sup>2</sup>		Euro 52,99	Variazione del 10/12/2010 Pratica n. MI0997522 in atti dal 10/12/2010 UNITA AFFERENTI EDIFICATE SU AREA URBANA (n. 78606.1/2010)	
Indirizzo		VIA ROMA n. SC Piano S1											
Notifica							Partita				Mod.58		
Annotazioni		-classamento e rendita proposti (d.m. 701/94)											

L'intestazione alla data della richiesta deriva dai seguenti atti:

#### Situazione degli intestati dal 10/12/2010

N.	DATI ANAGRAFICI	CODICE FISCALE	DIRITTI E ONERI REALI
1	TASSI E TASSI S.R.L.sede in MILANO (MI)	12602550159*	(1) Proprieta' 1/1
DATI DERIVANTI DA del 10/12/2010 Pratica n. MI0997522 in atti dal 10/12/2010 UNITA AFFERENTI EDIFICATE SU AREA URBANA (n. 78606.1/2010)			

#### Situazione dell'unità immobiliare che ha originato il precedente dal 09/12/2010

N.	DATI IDENTIFICATIVI				DATI DI CLASSAMENTO							DATI DERIVANTI DA	
	Sezione Urbana	Foglio	Particella	Sub	Zona Cens.	Micro Zona	Categoria	Classe	Consistenza	Superficie Catastale	Rendita		
1		10	541				F/1		1635 m <sup>2</sup>			DEMOLIZIONE TOTALE del 09/12/2010 Pratica n. MI0991734 in atti dal 09/12/2010 DEMOLIZIONE TOTALE (n. 78178.1/2010)	
Indirizzo		VIA ROMA n. 13											
Notifica							Partita				Mod.58		

L'intestazione alla data della richiesta deriva dai seguenti atti:

# Visura storica per immobile

## Situazione degli atti informatizzati al 16/12/2023

### Situazione degli intestati dal 09/12/2010

N.	DATI ANAGRAFICI	CODICE FISCALE	DIRITTI E ONERI REALI
1	TASSI E TASSI S.R.L.sede in MILANO (MI)	12602550159*	(1) Proprieta' 1/1 fino al 10/12/2010
<b>DATI DERIVANTI DA</b>			
Atto del 08/02/2007 Pubblico ufficiale SETTI PAOLO Sede MILANO (MI) Repertorio n. 36742 - COMPRAVENDITA Nota presentata con Modello Unico n. 12335.1/2007 Reparto PI di MILANO 2 in atti dal 19/02/2007			

### Per ulteriori variazioni richiedere le visure storiche dei seguenti immobili soppressi, originari del precedente

Foglio 10 Particella 29 Subalterno 1; Foglio 10 Particella 29 Subalterno 4; Foglio 10 Particella 29 Subalterno 5; Foglio 10 Particella 29 Subalterno 6; Foglio 10 Particella 29 Subalterno 7; Foglio 10 Particella 29 Subalterno 8;  
Foglio 10 Particella 29 Subalterno 501; Foglio 10 Particella 29 Subalterno 502; Foglio 10 Particella 33 Subalterno 1; Foglio 10 Particella 33 Subalterno 2; Foglio 10 Particella 33 Subalterno 3; Foglio 10 Particella 33 Subalterno 4;  
Foglio 10 Particella 416 ;

Visura telematica

Tributi speciali: Euro 0,90

\* Codice Fiscale Validato in Anagrafe Tributaria.

**Agenzia del Territorio  
CATASTO FABBRICATI  
Ufficio Provinciale di  
Milano**

Scheda n. 1    Scala 1:200

Dichiarazione protocollo n. MI0997522 del 10/12/2010 Planimetria di u.i.u. in Comune di Settala Via Roma		civ. SC
Identificativi Catastali: Sezione: Foglio: 10 Particella: 541 Subalterno: 23	Compilata da: Inglima Modica Giorgio Pietro Iscritto all'albo: Geometri Prov. Milano	N. 5757

PIANO INTERRATO H=mt 2.40

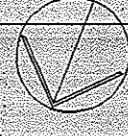
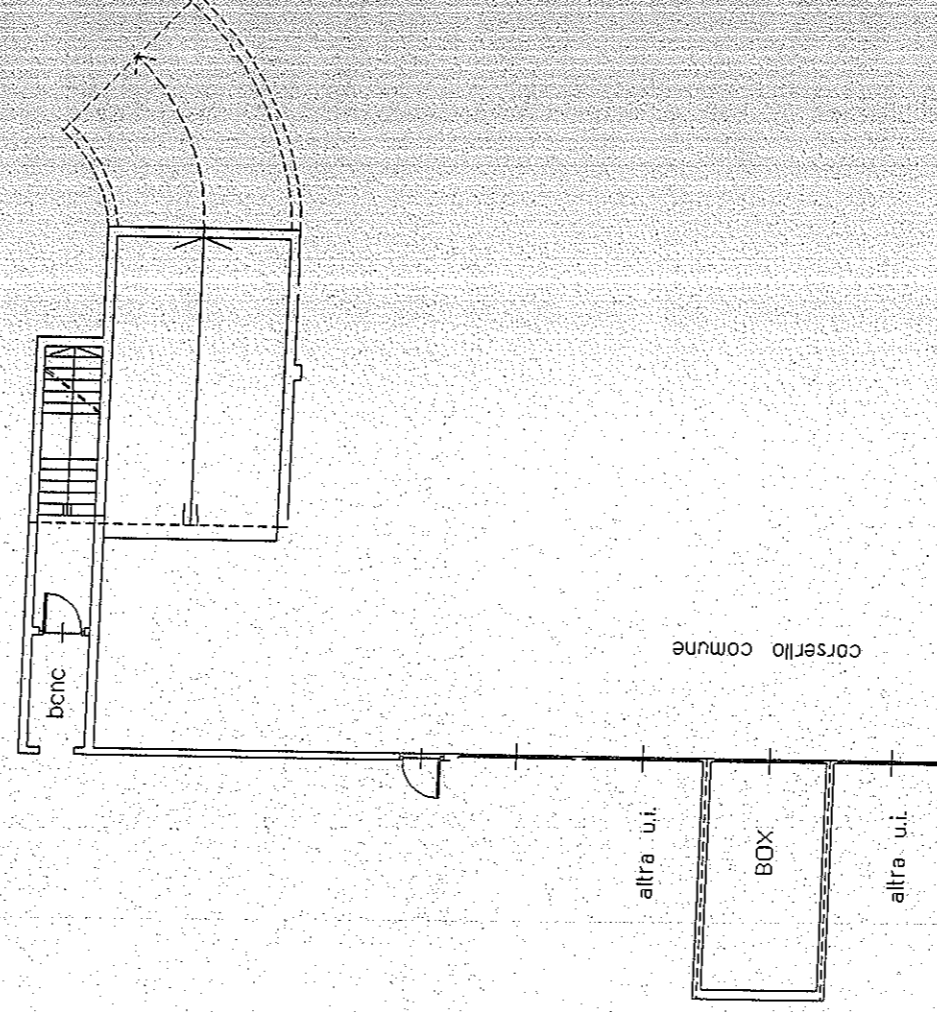

ORIENTAMENTO

N=5033700



E=1530500

1 Particella: 541

Comune: (MI) SETTALA  
Foglio: 10

Scala originale: 1:1000  
Dimensione cornice: 267.000 x 189.000 metHrotcollo pratica T361783/2023

15-Dic-2023 20:0:30

## Visura storica per immobile

### Situazione degli atti informatizzati al 16/12/2023

<b>Dati della richiesta</b>	<b>Comune di SETTALA (Codice:I696)</b>
<b>Catasto Fabbricati</b>	<b>Provincia di MILANO</b>
	<b>Foglio: 10 Particella: 541 Sub.: 24</b>

#### INTESTATO

1 TASSI E TASSI S.R.L. sede in MILANO (MI)	12602550159*	(1) Proprieta' 1/1
--	--------------	--------------------

#### Unità immobiliare dal 09/11/2015

N.	DATI IDENTIFICATIVI				DATI DI CLASSAMENTO							DATI DERIVANTI DA	
	Sezione Urbana	Foglio	Particella	Sub	Zona Cens.	Micro Zona	Categoria	Classe	Consistenza	Superficie Catastale	Rendita		
<b>1</b>		<b>10</b>	<b>541</b>	<b>24</b>			<b>C/6</b>	<b>2</b>	<b>19 m<sup>2</sup></b>	<b>Totale: 22 m<sup>2</sup></b>	<b>Euro 52,99</b>	Variazione del 09/11/2015 - Inserimento in visura dei dati di superficie.	
<b>Indirizzo</b>		VIA ROMA n. SC Piano S1											
<b>Notifica</b>							<b>Partita</b>				<b>Mod.58</b>		
<b>Annotazioni</b>		-classamento e rendita non rettificati entro dodici mesi dalla data di iscrizione in atti della dichiarazione (d.m. 701/94)											

#### Mappali Terreni Correlati

Codice Comune I696 - Foglio 10 - Particella 541

#### Situazione dell'unità immobiliare dal 10/12/2011

N.	DATI IDENTIFICATIVI				DATI DI CLASSAMENTO							DATI DERIVANTI DA	
	Sezione Urbana	Foglio	Particella	Sub	Zona Cens.	Micro Zona	Categoria	Classe	Consistenza	Superficie Catastale	Rendita		
<b>1</b>		<b>10</b>	<b>541</b>	<b>24</b>			<b>C/6</b>	<b>2</b>	<b>19 m<sup>2</sup></b>		<b>Euro 52,99</b>	VARIAZIONE NEL CLASSAMENTO del 10/12/2011 Pratica n. MI1335898 in atti dal 10/12/2011 VARIAZIONE DI CLASSAMENTO (n. 549700.1/2011)	
<b>Indirizzo</b>		VIA ROMA n. SC Piano S1											
<b>Notifica</b>							<b>Partita</b>				<b>Mod.58</b>		
<b>Annotazioni</b>		-classamento e rendita non rettificati entro dodici mesi dalla data di iscrizione in atti della dichiarazione (d.m. 701/94)											

#### Mappali Terreni Correlati

Codice Comune I696 - Foglio 10 - Particella 541



## Visura storica per immobile

### Situazione degli atti informatizzati al 16/12/2023

#### Situazione dell'unità immobiliare dal 10/12/2010

N.	DATI IDENTIFICATIVI				DATI DI CLASSAMENTO							DATI DERIVANTI DA	
	Sezione Urbana	Foglio	Particella	Sub	Zona Cens.	Micro Zona	Categoria	Classe	Consistenza	Superficie Catastale	Rendita		
<b>1</b>		<b>10</b>	<b>541</b>	<b>24</b>			<b>C/6</b>	<b>2</b>	<b>19 m<sup>2</sup></b>		<b>Euro 52,99</b>	Variazione del 10/12/2010 Pratica n. MI0997522 in atti dal 10/12/2010 UNITA AFFERENTI EDIFICATE SU AREA URBANA (n. 78606.1/2010)	
<b>Indirizzo</b>		VIA ROMA n. SC Piano S1											
<b>Notifica</b>							<b>Partita</b>				<b>Mod.58</b>		
<b>Annotazioni</b>		-classamento e rendita proposti (d.m. 701/94)											

L'intestazione alla data della richiesta deriva dai seguenti atti:

#### Situazione degli intestati dal 10/12/2010

N.	DATI ANAGRAFICI	CODICE FISCALE	DIRITTI E ONERI REALI
1	TASSI E TASSI S.R.L.sede in MILANO (MI)	12602550159*	(1) Proprieta' 1/1
<b>DATI DERIVANTI DA</b> del 10/12/2010 Pratica n. MI0997522 in atti dal 10/12/2010 UNITA AFFERENTI EDIFICATE SU AREA URBANA (n. 78606.1/2010)			

#### Situazione dell'unità immobiliare che ha originato il precedente dal 09/12/2010

N.	DATI IDENTIFICATIVI				DATI DI CLASSAMENTO							DATI DERIVANTI DA	
	Sezione Urbana	Foglio	Particella	Sub	Zona Cens.	Micro Zona	Categoria	Classe	Consistenza	Superficie Catastale	Rendita		
<b>1</b>		<b>10</b>	<b>541</b>				<b>F/1</b>		<b>1635 m<sup>2</sup></b>			DEMOLIZIONE TOTALE del 09/12/2010 Pratica n. MI0991734 in atti dal 09/12/2010 DEMOLIZIONE TOTALE (n. 78178.1/2010)	
<b>Indirizzo</b>		VIA ROMA n. 13											
<b>Notifica</b>							<b>Partita</b>				<b>Mod.58</b>		

L'intestazione alla data della richiesta deriva dai seguenti atti:

# Visura storica per immobile

## Situazione degli atti informatizzati al 16/12/2023

### Situazione degli intestati dal 09/12/2010

N.	DATI ANAGRAFICI	CODICE FISCALE	DIRITTI E ONERI REALI
1	TASSI E TASSI S.R.L.sede in MILANO (MI)	12602550159*	(1) Proprieta' 1/1 fino al 10/12/2010
<b>DATI DERIVANTI DA</b> Atto del 08/02/2007 Pubblico ufficiale SETTI PAOLO Sede MILANO (MI) Repertorio n. 36742 - COMPRAVENDITA Nota presentata con Modello Unico n. 12335.1/2007 Reparto PI di MILANO 2 in atti dal 19/02/2007			

### Per ulteriori variazioni richiedere le visure storiche dei seguenti immobili soppressi, originari del precedente

Foglio 10 Particella 29 Subalterno 1; Foglio 10 Particella 29 Subalterno 4; Foglio 10 Particella 29 Subalterno 5; Foglio 10 Particella 29 Subalterno 6; Foglio 10 Particella 29 Subalterno 7; Foglio 10 Particella 29 Subalterno 8;  
Foglio 10 Particella 29 Subalterno 501; Foglio 10 Particella 29 Subalterno 502; Foglio 10 Particella 33 Subalterno 1; Foglio 10 Particella 33 Subalterno 2; Foglio 10 Particella 33 Subalterno 3; Foglio 10 Particella 33 Subalterno 4;  
Foglio 10 Particella 416 ;

Visura telematica

Tributi speciali: Euro 0,90

\* Codice Fiscale Validato in Anagrafe Tributaria.

Agenzia del Territorio  
**CATASTO FABBRICATI**  
 Ufficio Provinciale di  
 Milano

Dichiarazione protocollo n. MI0997522 del 10/12/2010  
 Planimetria di u.i.u. in Comune di Settala  
 Via Roma

Identificativi Catastali: Sezione: Foglio: 10 Particella: 541 Subalterno: 24	civ. SC Compilata da: Ing. Irma Modica Gioglio Pietro Iscritto all'albo: Geometri Prov. Milano N. 5757
--	---

Scheda n. 1 Scala 1:200

PIANO INTERRATO H=mt 2.40

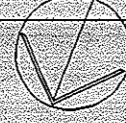
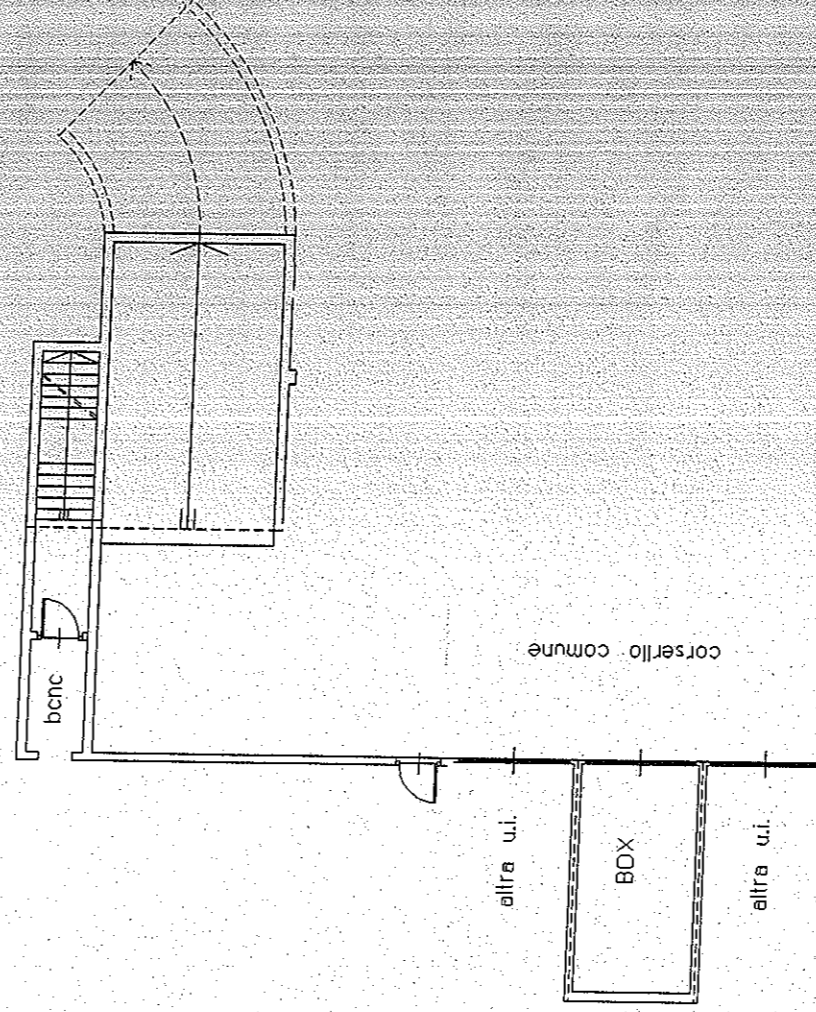

ORIENTAMENTO

10 metri

N=5033700



E=1530500

1 Particella: 541

Comune: (MI) SETTALA  
Foglio: 10

Scala originale: 1:1000  
Dimensione cornice: 267.000 x 189.000 metHrotcollo pratica T361783/2023

15-Dic-2023 20:0:30

## Visura storica per immobile

### Situazione degli atti informatizzati al 16/12/2023

<b>Dati della richiesta</b>	<b>Comune di SETTALA (Codice:I696)</b>
<b>Catasto Fabbricati</b>	<b>Provincia di MILANO</b>
	<b>Foglio: 10 Particella: 541 Sub.: 702</b>

#### INTESTATO

1	TASSI E TASSI S.R.L. sede in MILANO (MI)	12602550159*	(1) Proprieta' 1/1
---	--	--------------	--------------------

#### Unità immobiliare dal 09/11/2015

N.	DATI IDENTIFICATIVI				DATI DI CLASSAMENTO							DATI DERIVANTI DA	
	Sezione Urbana	Foglio	Particella	Sub	Zona Cens.	Micro Zona	Categoria	Classe	Consistenza	Superficie Catastale	Rendita		
<b>1</b>		<b>10</b>	<b>541</b>	<b>702</b>			<b>A/2</b>	<b>3</b>	<b>2,5 vani</b>	<b>Totale: 47 m<sup>2</sup> Totale: escluse aree scoperte**: 41 m<sup>2</sup></b>	<b>Euro 251,77</b>	Variazione del 09/11/2015 - Inserimento in visura dei dati di superficie.	
<b>Indirizzo</b>		VIA ROMA n. SC Piano T											
<b>Notifica</b>							<b>Partita</b>				<b>Mod.58</b>		
<b>Annotazioni</b>		-classamento e rendita non rettificati entro dodici mesi dalla data di iscrizione in atti della dichiarazione (d.m. 701/94)											

#### Mappali Terreni Correlati

Codice Comune I696 - Foglio 10 - Particella 541

#### Situazione dell'unità immobiliare dal 01/06/2012

N.	DATI IDENTIFICATIVI				DATI DI CLASSAMENTO							DATI DERIVANTI DA	
	Sezione Urbana	Foglio	Particella	Sub	Zona Cens.	Micro Zona	Categoria	Classe	Consistenza	Superficie Catastale	Rendita		
<b>1</b>		<b>10</b>	<b>541</b>	<b>702</b>			<b>A/2</b>	<b>3</b>	<b>2,5 vani</b>		<b>Euro 251,77</b>	VARIAZIONE NEL CLASSAMENTO del 01/06/2012 Pratica n. MI0446703 in atti dal 01/06/2012 VARIAZIONE DI CLASSAMENTO (n. 43461.1/2012)	
<b>Indirizzo</b>		VIA ROMA n. SC Piano T											
<b>Notifica</b>							<b>Partita</b>				<b>Mod.58</b>		

## Visura storica per immobile

### Situazione degli atti informatizzati al 16/12/2023

<b>Annotazioni</b>	-classamento e rendita non rettificati entro dodici mesi dalla data di iscrizione in atti della dichiarazione (d.m. 701/94)
--------------------	---

**Mappali Terreni Correlati**

Codice Comune I696 - Foglio 10 - Particella 541

**Situazione dell'unità immobiliare dal 01/06/2011**

N.	DATI IDENTIFICATIVI				DATI DI CLASSAMENTO							DATI DERIVANTI DA	
	Sezione Urbana	Foglio	Particella	Sub	Zona Cens.	Micro Zona	Categoria	Classe	Consistenza	Superficie Catastale	Rendita		
<b>1</b>		<b>10</b>	<b>541</b>	<b>702</b>			<b>A/2</b>	<b>3</b>	<b>2,5 vani</b>		<b>Euro 251,77</b>	FRAZIONAMENTO E FUSIONE del 01/06/2011 Pratica n. MI0515536 in atti dal 01/06/2011 FRAZIONAMENTO E FUSIONE (n. 110405.1/2011)	
<b>Indirizzo</b>		VIA ROMA n. SC Piano T											
<b>Notifica</b>							<b>Partita</b>				<b>Mod.58</b>		
<b>Annotazioni</b>		-classamento e rendita proposti (d.m. 701/94)											

**L'intestazione alla data della richiesta deriva dai seguenti atti:**

**Situazione degli intestati dal 01/06/2011**

N.	DATI ANAGRAFICI	CODICE FISCALE	DIRITTI E ONERI REALI
1	TASSI E TASSI S.R.L.sede in MILANO (MI)	12602550159*	(1) Proprieta' 1/1
<b>DATI DERIVANTI DA</b>		FRAZIONAMENTO E FUSIONE del 01/06/2011 Pratica n. MI0515536 in atti dal 01/06/2011 FRAZIONAMENTO E FUSIONE (n. 110405.1/2011)	

**Per ulteriori variazioni richiedere le visure storiche dei seguenti immobili soppressi, originari del precedente**

Foglio 10 Particella 541 Subalterno 3; Foglio 10 Particella 541 Subalterno 6;

Visura telematica

Tributi speciali: Euro 0,90

\* Codice Fiscale Validato in Anagrafe Tributaria.

\*\* Si intendono escluse le "superfici di balconi, terrazzi e aree scoperte pertinenziali e accessorie, comunicanti o non comunicanti" (cfr. Provvedimento del Direttore dell'Agenzia delle Entrate 29 marzo 2013).

**Agenzia del Territorio  
CATASTO FABBRICATI  
Ufficio Provinciale di  
Milano**

Dichiarazione protocollo n. MI0515536 del 01/06/2011  
Planimetria di u.i. u. in Comune di Settala  
Via Roma

civ. SC

Identificativi Catastali:

Sezione:

Foglio: 10

Particella: 541

Subalterno: 702

Compilata da:  
Inglima Modica Giorgio Pietro  
Iscritto all'albo:  
Geometri

Prov. Milano

N. 5757

Scheda n. 1      Scala 1:200

PIANO TERRA H=mt 2.70

VIA ROMA

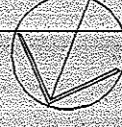
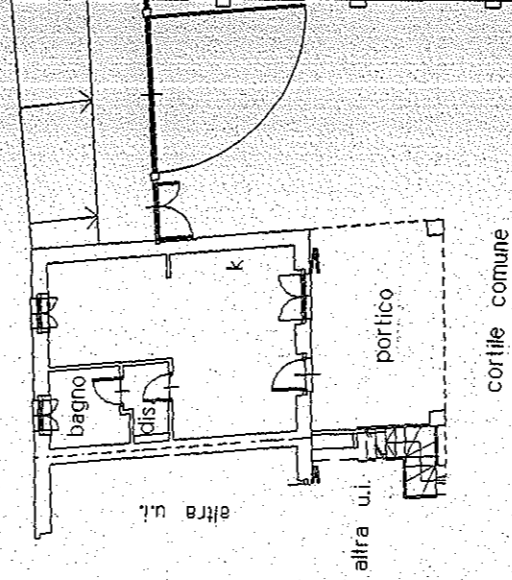

ORIENTAMENTO

10 metri

N=5033700



E=1530500

1 Particella: 541

Comune: (MI) SETTALA  
Foglio: 10

Scala originale: 1:1000  
Dimensione cornice: 267.000 x 189.000 metHrotcollo pratica T361783/2023

15-Dic-2023 20:0:30