

ALLEGATI "1" - Catasto



E=1524000

1 Particella: 165

MODULARIO
F. rig. rend. 487



MINISTERO DELLE FINANZE
DIREZIONE GENERALE DEL CATASTO E DEI SS.TT.EE.

MOD. BN (CEU)

CATASTO EDILIZIO URBANO (RDL 13-4-1939, n. 652)

LIRE
250

Planimetria di u.i.u. in Comune di PESCHIERA BORROMEO via ALDO MORO civ. 24

PIANO TERRA H=2.70 m

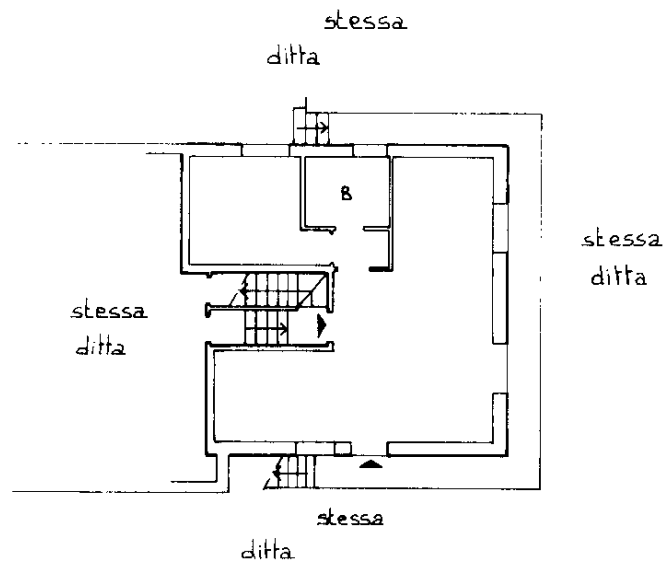

ORIENTAMENTO

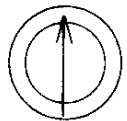

SCALA DI 1:200

Dichiarazione di N.C.
Denuncia di variazione

Compilata dal GEOMETRA INGLIMA
(Titolo, cognome e nome)

RISERVATO ALL'UFFICIO

Ultima planimetria in atti
Identificativi catastali
Data presentazione: 26/10/1990 - Data: 11/12/2023 - n. T210253 - Richiedente: MRCCST69D44D612L
Totale schede: 1 - Formato di acquisizione: A4(240x330) - n. 165 sub. 1

Isritto all'albo de: GEOMETRA
GIORGIO
data 22.8.90 Firma *[Handwritten Signature]*

Catasto dei Fabbricati - Situazione al 11/12/2023 - Comune di PESCHIERA BORROMEO(C488) - < Foglio 63 - Particella 165 - Subalerno 1 >
VIA ALDO MORO n. 24 Piano T

Banco - Istituto Poligrafico e Zecca dello Stato - P.V.

MODULARIO
F. rig. rend. 497



MINISTERO DELLE FINANZE
DIREZIONE GENERALE DEL CATASTO E DEI SS.TT.EE.
CATASTO EDILIZIO URBANO (RDL 13-4-1939, n. 652)

MOD. **BN** (CEU)

LIRE
250

Planimetria di u.i.u. in Comune di PESCHIERA BORROMEO via ALDO MORO civ. 24

PIANO RIALZATO E PRIMO H=2.90m

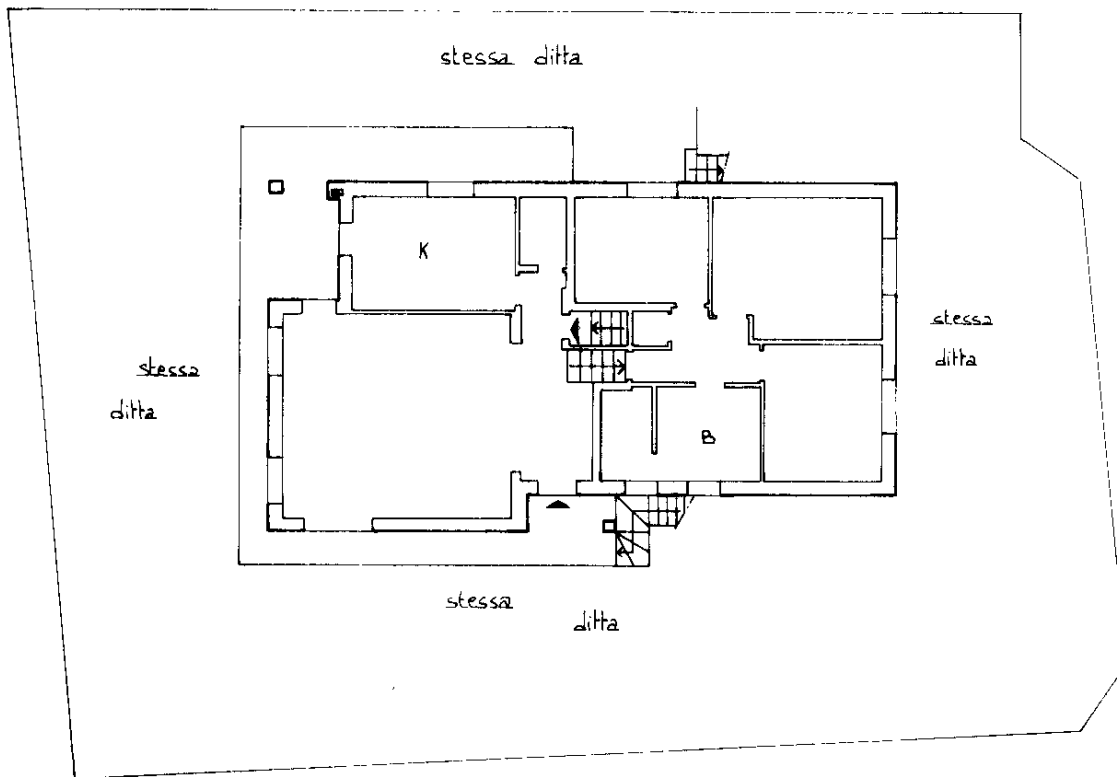

ORIENTAMENTO

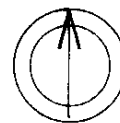

SCALA DI 1:200

Catasto del Fabbricati - Situazione al 11/12/2023 - Comune di PESCHIERA BORROMEO(G488) - < Foglio 63 - Particella 165 - Subalterno 2 ->
VIA ALDO MORO n. 24 Piano T. 1

Dichiarazione di N.C.
Denuncia di variazione

Compilata dal GEOMETRA INCLIMA
(Titolo, cognome e nome)
GIORGIO

RISERVATO ALL'UFFICIO

Ultima planimetria in atti
Identificativi catastali
Data presentazione: 26/10/1990 - Data: 11/12/2023 - n. T210254 - Richiedente: MRCCST69D44D612L
Totale schede: 1 - Formato di acquisizione: A4
n. 165 - SUB. 2
data 22.X.90 Firma *[Signature]*

Disegno - Istituto Poligrafico e Zecca dello Stato - P.V.

MODULARIO
F. rig. rend. 497



MINISTERO DELLE FINANZE
DIREZIONE GENERALE DEL CATASTO E DEI SS.TT.EE.
CATASTO EDILIZIO URBANO (RDL 13-4-1939, n. 652)

MOD. BN (CEU)

LIRE
250

Planimetria di u.i.u. in Comune di PESCHIERA BORROMEO via ALDO MORO civ. 24

PIANO SEMINTERRATO H=2.50 m

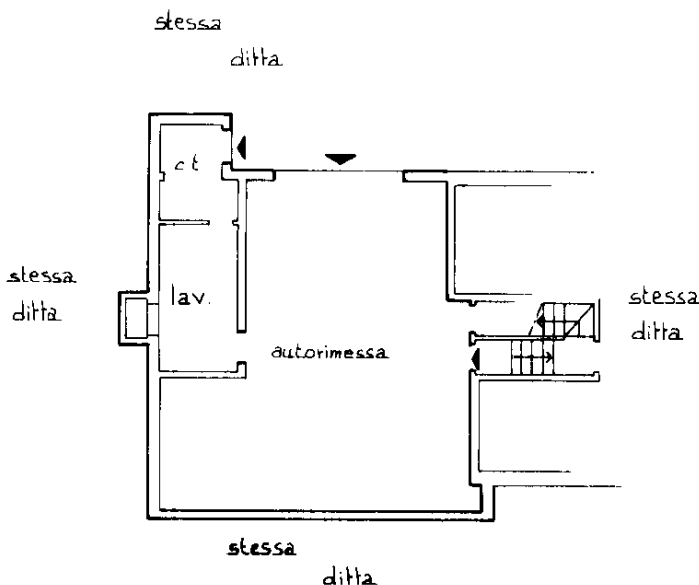

ORIENTAMENTO

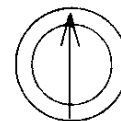

SCALA DI 1:200

Pesciera - Istituto Poligrafico e Zecca dello Stato - P.V.

Catasto dei Fabbricati - Situazione al 11/12/2023 - Comune di PESCHIERA BORROMEO(G488) - < Foglio 63 - Particella 165 - Subalterno 3 >
VIA ALDO MORO n. 24 - Peschiera S.

Dichiarazione di N.C. <input checked="" type="checkbox"/> Denuncia di variazione <input type="checkbox"/> Ultima planimetria in atti	Compilata dal GEOMETRA INGLIMA (Titolo, cognome e nome) GIORGIO	RISERVATO ALL'UFFICIO
Identificativi catastali Data presentazione: 26/10/1990 - Data: 11/12/2023 - n. T210255 - Richiedente: MRCCST69D44D612L Totale schede: 1 - Formato di acquisizione: A4(210x297) - n. 46.3 sub. 3 data 22-X-1990 Firma	Iscritto all'albo dei GEOMETRI Ad 20/02/2017 nella circoscrizione di MILANO chiesto: A4(210x297) data 22-X-1990 Firma	