

**Agenzia del Territorio
CATASTO FABBRICATI
Ufficio Provinciale di
Trapani**

Dichiarazione protocollo n. TP0094156 del 28/04/2004

Planimetria di u.i.u. in Comune di Alcamo

Contrada Molinello

civ.

Identificativi Catastali:

Sezione:

Foglio: 3

Particella: 1438

Subalterno: 7

Compilata da:

Ferrara Graziano

Iscritto all'albo:
Geometri

Prov. Trapani

N. 1365

Scheda n. 1

Scala 1:200

**SEGNATE IN GIALLO LE MODIFICHE APPORTATE IN
AGGIUNTA RISPETTO ALLA PLANIMETRIA ORIGINARIA
PRESENTE IN CATASTO**

**SEGNATE IN ROSSO LE DEMOLIZIONI APPORTATE
RISPETTO ALLA PLANIMETRIA ORIGINARIA PRESENTE
IN CATASTO**

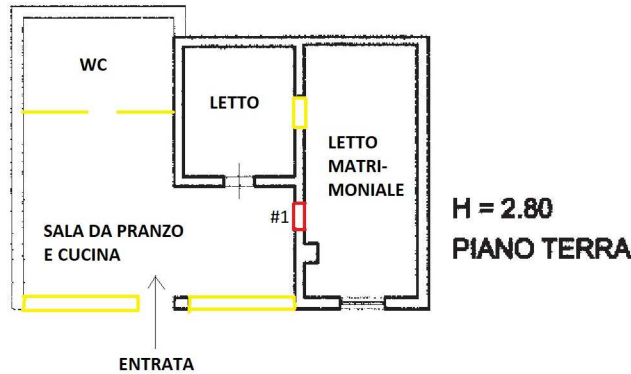

#1: E' STATA ABUSIVAMENTE APERTA UNA PORTA CHE CONDUCE DIRETTAMENTE NELLA STANZA DA LETTO MATRIMONIALE DALLA SALA DA PRANZO. NELLA PLANIMETRIA ORIGINARIA RISULTA ESSERE INDICATO CHE L' ACCESSO ALLA STANZA DA LETTO MATRIMONIALE AVVIENE DALLA STANZA CHE OGGI E' UTILIZZATA COME STANZA DA LETTO



Ultima planimetria in atti