

**Agenzia del Territorio
CATASTO FABBRICATI
Ufficio Provinciale di
Frosinone**

Dichiarazione protocollo n. FR0301803 del 05/11/2012

Planimetria di u.i.u. in Comune di Isola Del Liri

Via Carnello

civ. 85

Identificativi Catastali:

Sezione:
Foglio: 13
Particella: 26
Subalterno:

Compilata da:
Proia Carlo

Iscritto all'albo:
Geometri

Prov. Frosinone

N. 2623

Scheda n. 1

Scala 1:200

PIANO PRIMO SOTTOSTRADA h = 1,95 mt

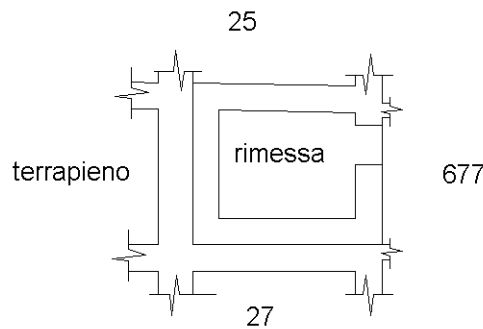

PIANO TERRA h = 2,90 mt

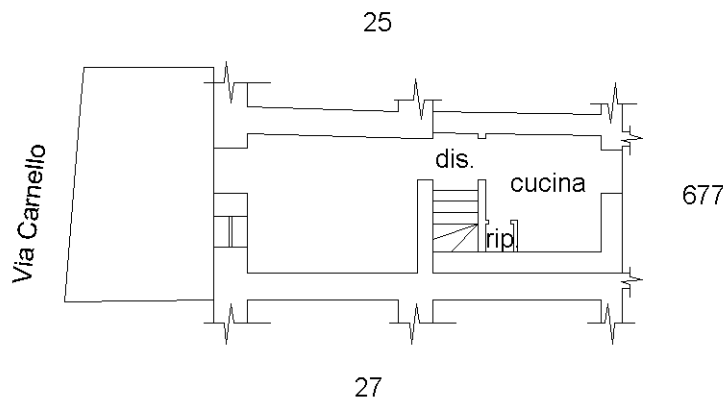

PIANO PRIMO h = 3,00 mt

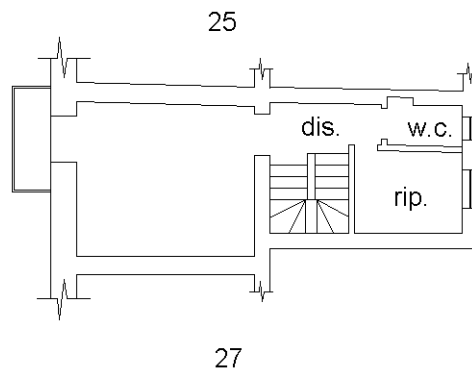

NORD

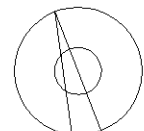

Ultima planimetria in atti