

MODULARIO  
F. sig. rend. 497



MINISTERO DELLE FINANZE  
DIPARTIMENTO DEL TERRITORIO  
**CATASTO EDILIZIO URBANO** (RDL 13-4-1939, n. 652)

MOD. BN (CEU)

100  
200

Planimetria di u.i.u. in Comune di ISOLA DEL LIRI via CARNELLO

CIV.

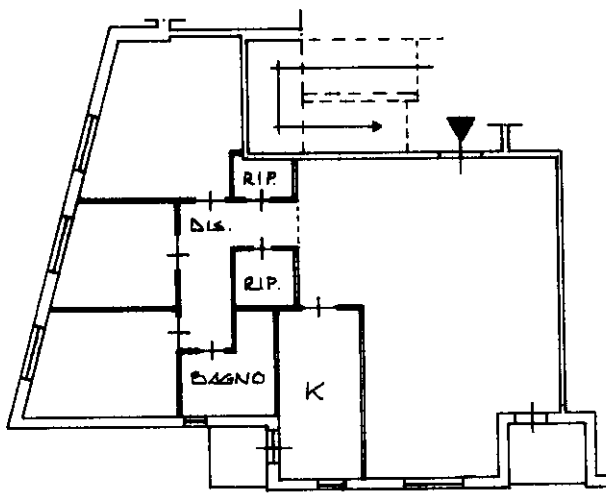

PIANO PRIMO

H: 2.70m



PIANO TERRA

H: 3.30m

ORIENTAMENTO



SCALA DI 1:100

Roma Istituto Poligrafico e Zecca dello Stato - P. V.

manu 01  
Catasto Edilizio Urbano - Situazione di  
VIA CARNELO n. SNC Scala A Piano T-1

Dichiarazione di N.C.   
Denuncia di variazione   
planimetria in atti

Compilata dal Geom. MUSCEDERE  
(Titolo, cognome e nome)

A. LUCIANO

RISERVATO ALL'UFFICIO

Data presentazione: 03/08/1999 - Data: 01/11/2023 - n. T51183 - Richiedente: DLVLND65B07E340L

Totale schede: 17 Formato di acquisizione: A4(210x297) Profondità di stampa: 1587

n. 17 sub 23

data 20-07-22 Firma [Signature]