

ESTRATTO MAPPA CATASTALE MOCONESI Sez. - Fg.17 m.267 s.14

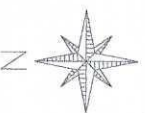

scala 1:1000

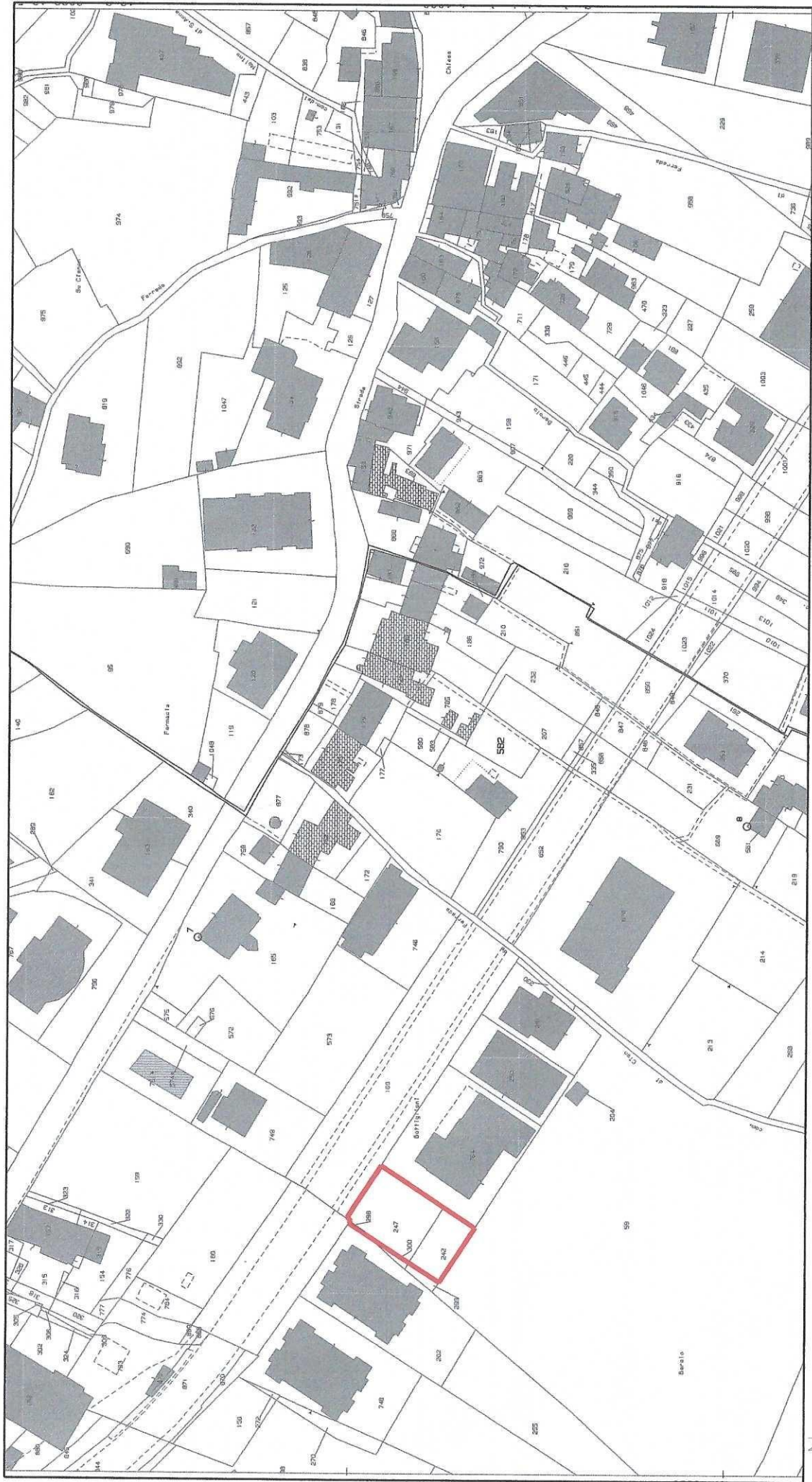

Studio SA WORKSHOP
arch. Simone Arliger

Tribunale di Genova, ESECUZIONE IMMOBILIARE POST LEGGE 60
Numero di Ruolo generale: 479/2021

MOCONESI

LOTTO 5
ESTRATTO DI MAPPA CATASTALE

25-09-2024

di stampa

Non scattare il disegno
TAVOLA 2

Arch. SA WORKSHOP - Via S. Maria Maddalena, 10 - 16121 Genova - Tel. 010/5511111 - Fax 010/5511112 - Email: info@sa-workshop.it

STATO ATTUALE PRESUNTO

MOCONESI, Via A. De Gasperi civ.45

Sez. - Fg.17 m.267 s.14

SUPERFICIE LORDA = 14.86 MQ - SUPERFICIE NETTA = 12.73 MQ

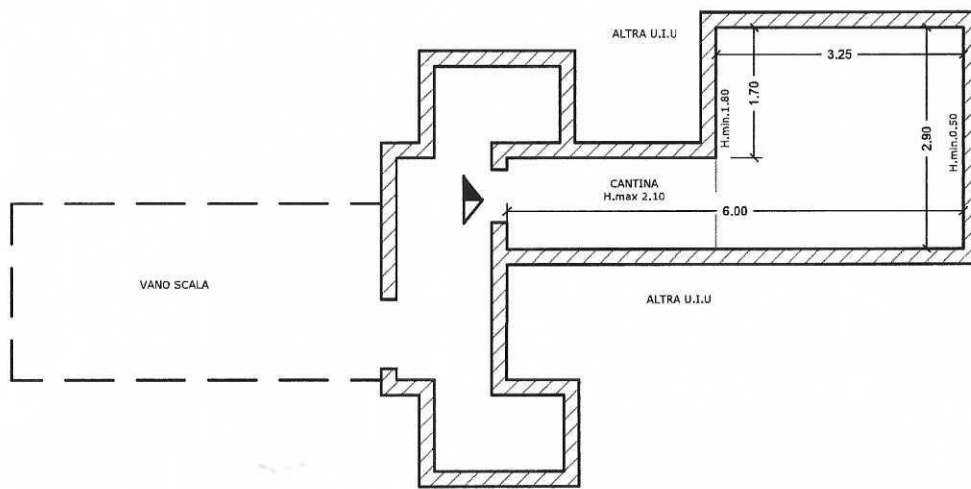

PIANTA PIANO SOTTOTETTO

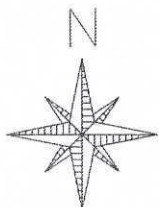

SCALA 1:100

