

MODULARIO  
Fig. rand 497



MINISTERO DELLE FINANZE  
DIPARTIMENTO DEL TERRITORIO  
**CATASTO EDILIZIO URBANO** (RDL 13-4-1939, n. 652)

MOD **BN** (CEU)

(LIRE)  
**500**

Planimetria di u.i.u. in Comune di **BESANA BRIANZA** via **LOVATI** civ. ....

MAPPALE N. 43

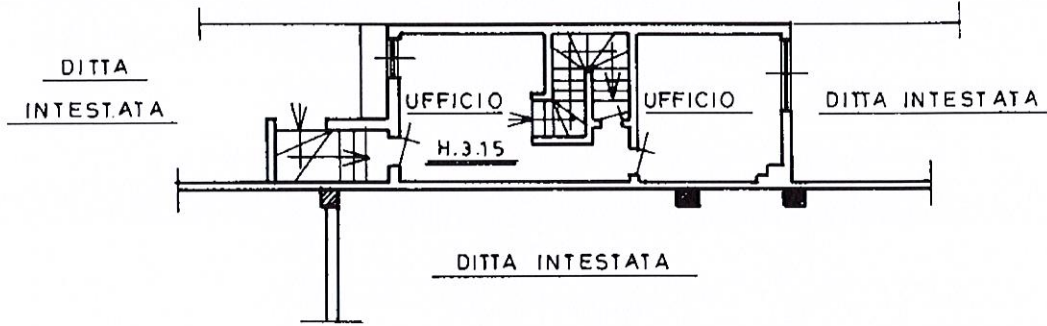

PIANO TERRENO

MAPPALE N. 43

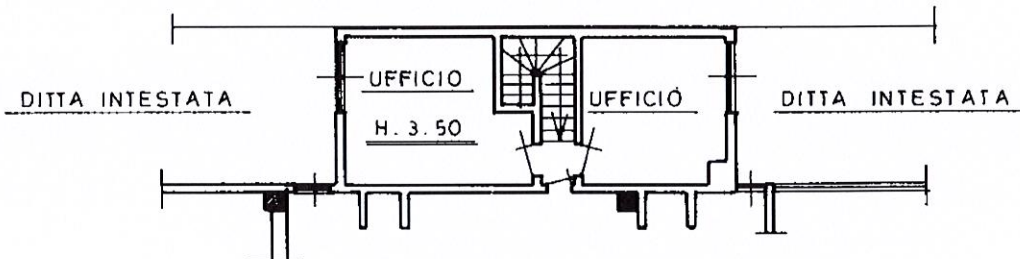

MAPPALE N. 205 - SUB. N. 702

PIANO PRIMO

MAPPALE N. 43

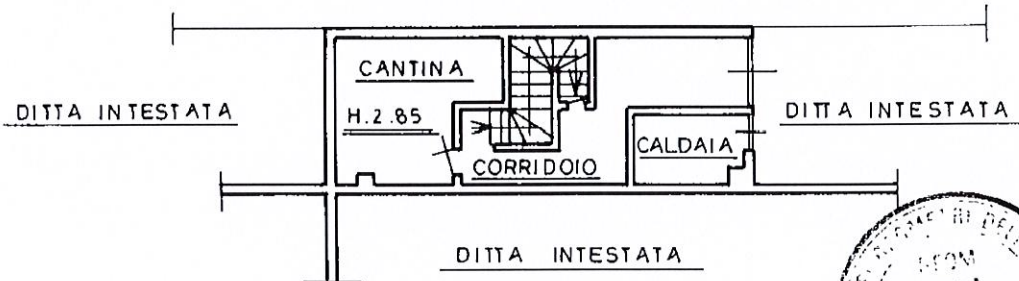

PIANO INTERRATO



ORIENTAMENTO



SCALA DI 1:200

Catasto di fabbricati - Situazione al 28/10/2022 - Comune di BESANA IN BRIANZA (A818) - < Foglio 60 - Particella 205 - Subalterno 701 >  
VIA L. D'AVALLI FRANCESCO n. SC Piano S1 - T-1

Dichiarazione di N.C.   
Denuncia di variazione

Compilata dal .....  
(Titolo cognome e nome)

RISERVATO ALL'UFFICIO

Ultima planimetria in atti  
Identificativi catastali  
Data presentazione: 24/09/1996 - Data: 28/10/2022 - n. T155172 - Richiedente: FRTMHL68L28F704H  
Totale schede: 205 Formato di acquisizione: A4 della provincia di MILANO n. 3255  
n. 205 sub 701 data 10/9/1996

MOD. AN (CEU)  
750

MINISTERO DELLE FINANZE  
DIREZIONE GENERALE DEL CATASTO E DEI SISTEMI  
**CATASTO EDILIZIO URBANO** (RDL 13-4-1999, n. 652)  
Planimetria di u.i.u. in Comune di **BESANA BRIANZA** via **LOVATI**

MODULARIO  
F. n. 705

MAPPALE N. 43

MAPPALE N.205 - SUB N. 701

LOCALE  
MACCHINE

DITTA INTESTATA

DITTA INTESTATA

MAGAZZINO  
H. 3.50

DITTA INTESTATA

DITTA INTESTATA

DITTA INTESTATA

DITTA INTESTATA

PIANO TERRENO

DITTA INTESTATA

PIANO PRIMO



SCALA DI 1:200

RISERVATO ALL'UFFICIO

Completato

Dichiarazione di N.C.   
Denuncia di variazione

GEOMETRI

Inscritto all'albo de  
n. 705  
data provincia  
19/11/1999

3.255

Catasto dei Fabbricati - Situazione al 28/10/2022 - Comune di BESANA IN BRIANZA (A818) - < Foglio 60 - Particella 205 - Subalterno 702

VIA LOVATI FRANCESCO n. SC Piano T-1