

**Agenzia del Territorio
CATASTO FABBRICATI
Ufficio Provinciale di
Torino**

Dichiarazione protocollo n. TO0634655 del 02/09/2011

Planimetria di u.i.u. in Comune di Torino

Via Berrino Michele

civ. 15/1

Identificativi Catastali:

Sezione:

Foglio: 1036

Particella: 217

Subalterno: 52

Compilata da:

Castorino Gianluca

Iscritto all'albo:
Architetti

Prov. Torino

N. 5148

Scheda n. 1

Scala 1:200

PIANO PRIMO H = 3,00 m

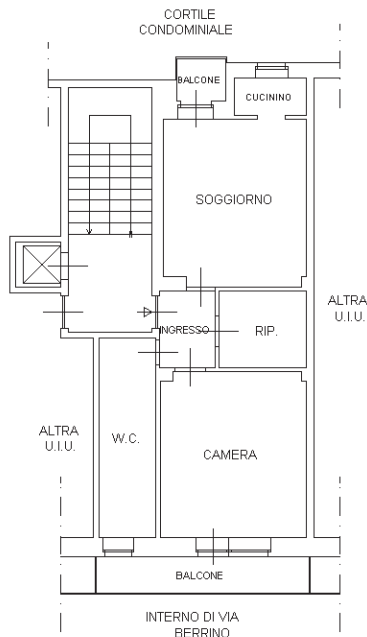

PIANO SOTTERRANEO H = 3,00 m

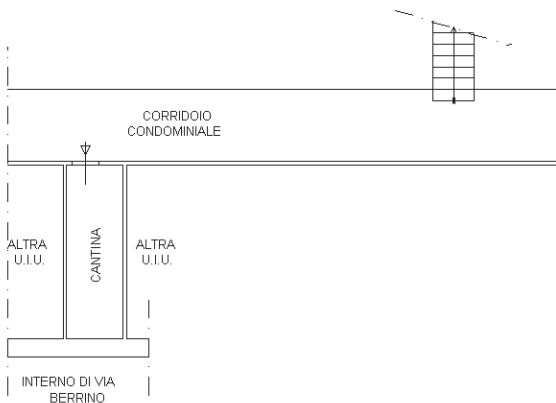

Catasto dei Fabbricati - Situazione al 01/05/2024 - Comune di TORINO(L219) - < Foglio 1036 - Particella 217 - Subalterno 52 >
VIA BERRINO MICHELE n. 15/1 Piano 1-S1

Ultima planimetria in atti

