



vista del condominio di cui fanno parte i beni della procedura



vista del portone di accesso al vano scala comune



vista dell'atrio di ingresso comune e dei gradini e del parapetto del vano scala comune



vista del portoncino di ingresso all'appartamento



vista del basculante del garage





Particolare degli infissi esterni

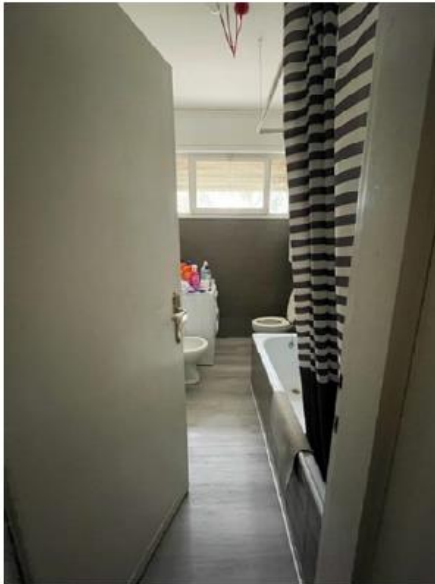



vista della caldaia

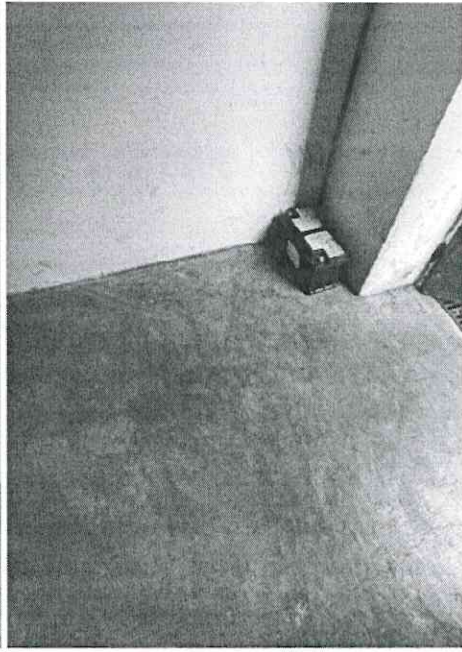
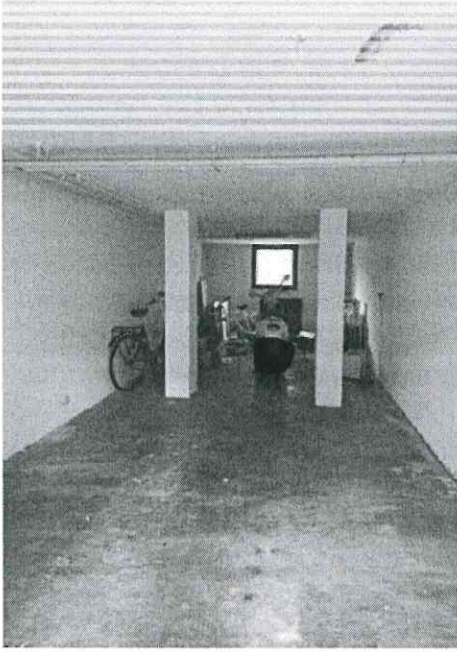

Viste interne del garage esclusivo