

**Agenzia del Territorio
CATASTO FABBRICATI
Ufficio Provinciale di
Lucca**

Dichiarazione protocollo n. LU0041345 del 10/03/2004

Planimetria di u.i.u. in Comune di Porcari

Via Pollinelle

civ. 6

Identificativi Catastali:

Sezione:

Foglio: 11

Particella: 41

Subalterno: 1

Compilata da:

Bonacchi Moreno

Iscritto all'albo:

Geometri

Prov. Lucca

N. 660

Scheda n. 1

Scala 1:200

ELABORATO IN SCALA

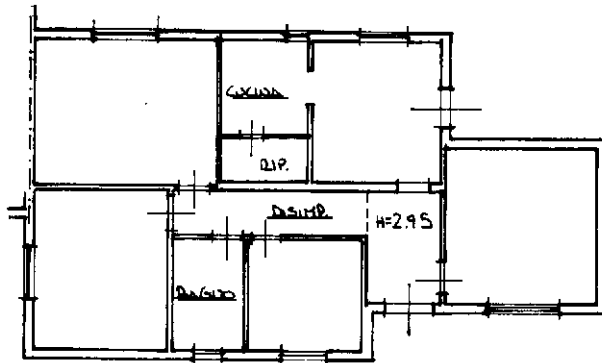

PIANO TERRA

Catasto dei Fabbricati - Situazione al 20/05/2024 - Comune di PORCARI(G882) - < Foglio 11 - Particella 41 - Subalterno 1 >
VIA POLLINELLE n. 6 Piano T

Ultima planimetria in atti