

AGENZIA DELLE ENTRATE
CATASTO FABBRICATI
Ufficio Provinciale di
Parma

Schema n. 1 Scala 1:200

Dichiarazione protocollo n. 2807651 del 06/07/2018 Planimetria di u.l.n. in Comune di Parma Via Savani Primo	
Completata da: Leporati Bruno Iscritto all'albo: Geometri	Identificativi Catastali: Sezione: 1 Foglio: 1 Particella: 2819 Subalterno: 4
Prov. Parma N. 1914	Via Savani Primo 01V. 24/C

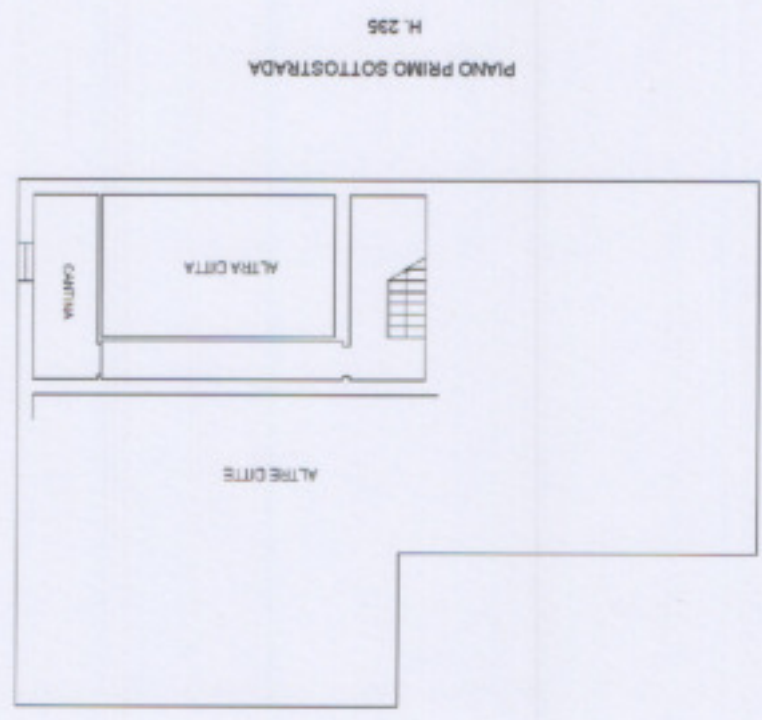
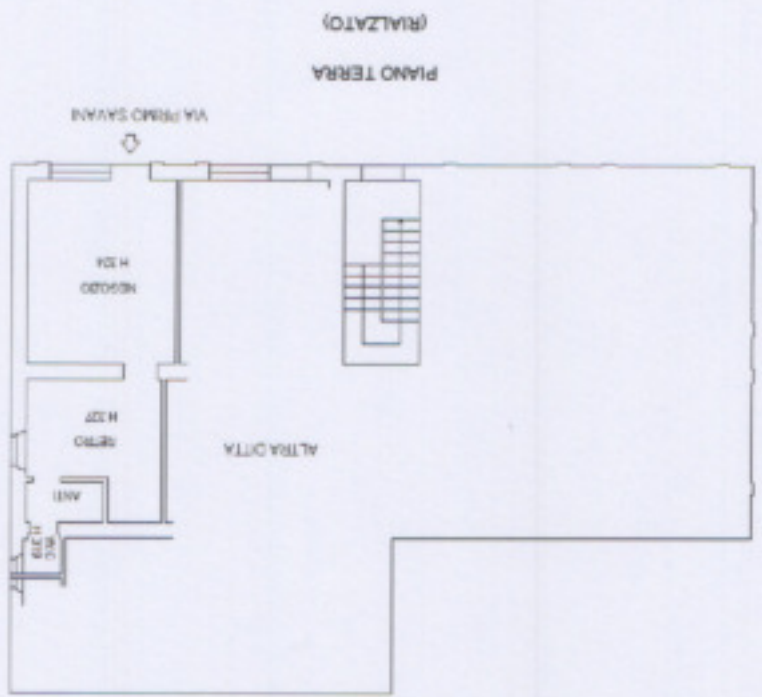

Carichi dei Prolongati - Direzione di (04/05/2023) - Comune di PARMA(03107) - < Sez. urbana 001 - Foglio 1 Particella 2819 Subalterno 4 >
 VIA PRIMO SAVANI n. 24/C Parma 0117