

**Agenzia del Territorio
CATASTO FABBRICATI
Ufficio Provinciale di
Cagliari**

Dichiarazione protocollo n. CA0362349 del 25/05/2007

Planimetria di u.i.u. in Comune di Quartu Sant'elena

Via Is Arenas

civ. SNC

Identificativi Catastali:

Sezione:

Foglio: 29

Particella: 2730

Subalterno: 21

Compilata da:

Contu Mario

Iscritto all'albo:

Geometri

Prov. Cagliari

N. 2291

Scheda n. 1

Scala 1:200

PIANO INTERRATO

H= 2.40

CANTINA

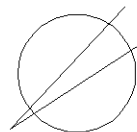
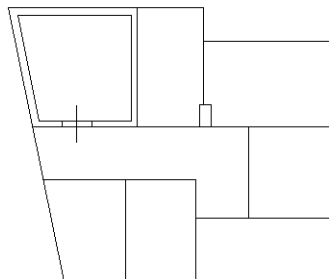

NORD

Ultima planimetria in atti

Catasto dei Fabbricati - Situazione al 28/04/2022 - Comune di QUARTU SANTELENA(H118) - < Foglio 29 - Particella 2730 - Subalterno 21 >
VIA IS ARENAS n. SNC Piano S1

**Agenzia del Territorio
CATASTO FABBRICATI
Ufficio Provinciale di
Cagliari**

Dichiarazione protocollo n. CA0362349 del 25/05/2007

Planimetria di u.i.u. in Comune di Quartu Sant'elena

Via Is Arenas

civ. SNC

Identificativi Catastali:

Sezione:

Foglio: 29

Particella: 2730

Subalterno: 22

Compilata da:
Contu Mario

Iscritto all'albo:
Geometri

Prov. Cagliari

N. 2291

Scheda n. 1

Scala 1:200

PIANO INTERRATO

H= 2.40

CANTINA

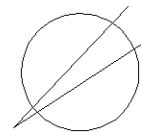
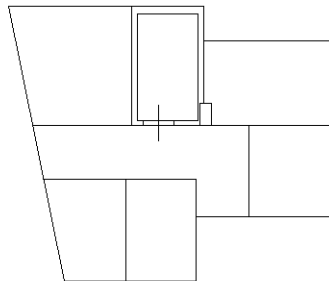

NORD

Ultima planimetria in atti

**Agenzia del Territorio
CATASTO FABBRICATI
Ufficio Provinciale di
Cagliari**

Dichiarazione protocollo n. CA0362349 del 25/05/2007

Planimetria di u.i.u. in Comune di Quartu Sant'elena

Via Is Arenas

civ. SNC

Identificativi Catastali:

Sezione:

Foglio: 29

Particella: 2730

Subalterno: 23

Compilata da:

Contu Mario

Iscritto all'albo:

Geometri

Prov. Cagliari

N. 2291

Scheda n. 1

Scala 1:200

PIANO INTERRATO

H= 2.40

CANTINA

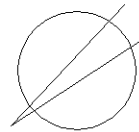
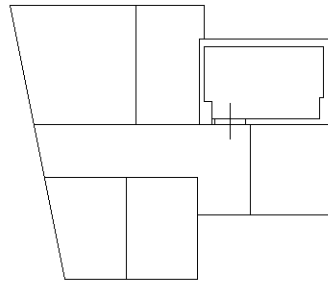

NORD

Ultima planimetria in atti

**Agenzia del Territorio
CATASTO FABBRICATI
Ufficio Provinciale di
Cagliari**

Dichiarazione protocollo n. CA0362349 del 25/05/2007

Planimetria di u.i.u. in Comune di Quartu Sant'elena

Via Is Arenas

civ. SNC

Identificativi Catastali:

Sezione:

Foglio: 29

Particella: 2730

Subalterno: 24

Compilata da:

Contu Mario

Iscritto all'albo:

Geometri

Prov. Cagliari

N. 2291

Scheda n. 1

Scala 1:200

PIANO INTERRATO

H= 2.40

CANTINA

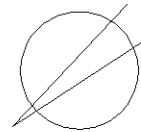
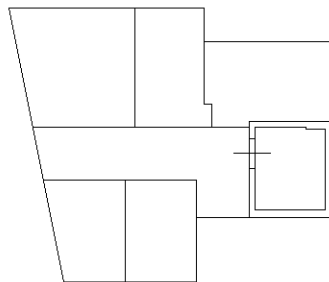

NORD

Ultima planimetria in atti

**Agenzia del Territorio
CATASTO FABBRICATI
Ufficio Provinciale di
Cagliari**

Dichiarazione protocollo n. CA0197842 del 27/04/2009

Planimetria di u.i.u. in Comune di Quartu Sant'elena

Via Antonio Stradivari

civ. SNC

Identificativi Catastali:

Sezione:

Foglio: 29

Particella: 2730

Subalterno: 31

Compilata da:

Contu Mario

Iscritto all'albo:

Geometri

Prov. Cagliari

N. 2291

Scheda n. 1

Scala 1:200

PIANO INTERRATO

H= 2.70

CANTINA

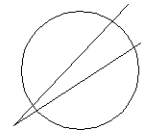
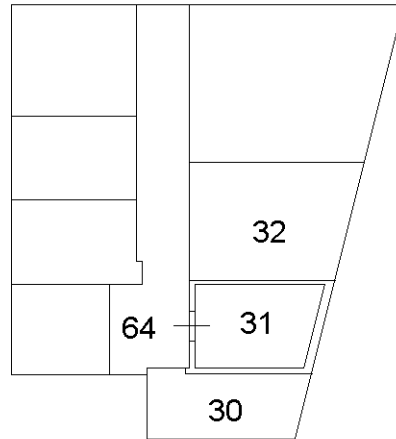

NORD

Catasto dei Fabbricati - Situazione al 28/04/2022 - Comune di QUARTU SANTELENA(H118) - < Foglio 29 - Particella 2730 - Subalterno 31 >
VIA ANTONIO STRADIVARI n. SNC Piano S1

Ultima planimetria in atti

**Agenzia del Territorio
CATASTO FABBRICATI
Ufficio Provinciale di
Cagliari**

Dichiarazione protocollo n. CA0198352 del 27/04/2009

Planimetria di u.i.u. in Comune di Quartu Sant'elena

Via Antonio Stradivari

civ. SNC

Identificativi Catastali:

Sezione:

Foglio: 29

Particella: 2730

Subalterno: 35

Compilata da:

Contu Mario

Iscritto all'albo:

Geometri

Prov. Cagliari

N. 2291

Scheda n. 1

Scala 1:200

PIANO INTERRATO

H= 2.70

CANTINA

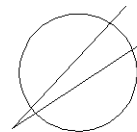
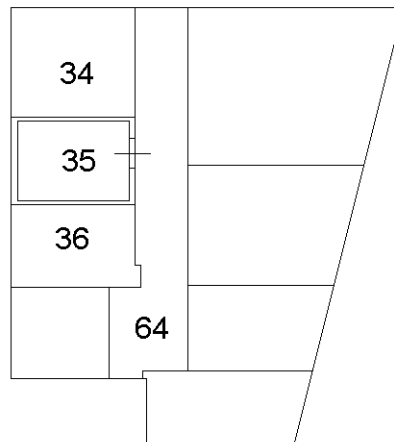

NORD

Catasto dei Fabbricati - Situazione al 28/04/2022 - Comune di QUARTU SANTELENA(H118) - < Foglio 29 - Particella 2730 - Subalterno 35 >
VIA ANTONIO STRADIVARI n. SNC Piano S1

Ultima planimetria in atti

**Agenzia del Territorio
CATASTO FABBRICATI
Ufficio Provinciale di
Cagliari**

Dichiarazione protocollo n. CA0198408 del 27/04/2009

Planimetria di u.i.u. in Comune di Quartu Sant'elena

Via Antonio Stradivari

civ. SNC

Identificativi Catastali:

Sezione:

Foglio: 29

Particella: 2730

Subalterno: 36

Compilata da:
Contu Mario

Iscritto all'albo:
Geometri

Prov. Cagliari

N. 2291

Scheda n. 1

Scala 1:200

PIANO INTERRATO

H= 2.70

CANTINA

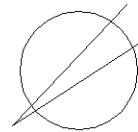
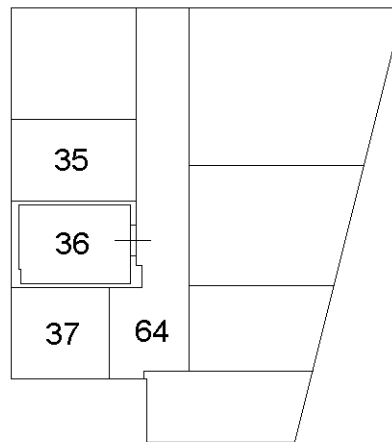

NORD

Ultima planimetria in atti

**Agenzia del Territorio
CATASTO FABBRICATI
Ufficio Provinciale di
Cagliari**

Dichiarazione protocollo n. CA0198378 del 27/04/2009

Planimetria di u.i.u. in Comune di Quartu Sant'elena

Via Antonio Stradivari

civ. SNC

Identificativi Catastali:

Sezione:

Foglio: 29

Particella: 2730

Subalterno: 37

Compilata da:
Contu Mario

Iscritto all'albo:
Geometri

Prov. Cagliari

N. 2291

Scheda n. 1

Scala 1:200

PIANO INTERRATO

H= 2.70

CANTINA

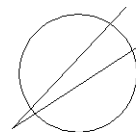
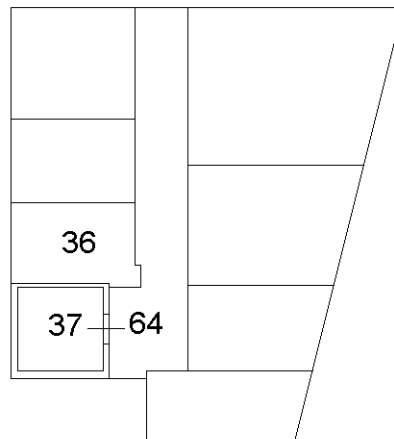

NORD

Ultima planimetria in atti

**Agenzia del Territorio
CATASTO FABBRICATI
Ufficio Provinciale di
Cagliari**

Dichiarazione protocollo n. CA0362349 del 25/05/2007

Planimetria di u.i.u. in Comune di Quartu Sant'elena

Via Is Arenas

civ. SNC

Identificativi Catastali:

Sezione:
Foglio: 29
Particella: 2730
Subalterno: 39

Compilata da:
Contu Mario

Iscritto all'albo:
Geometri

Prov. Cagliari

N. 2291

Scheda n. 1

Scala 1:200

PIANO TERRA
POSTO AUTO

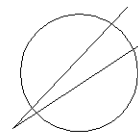
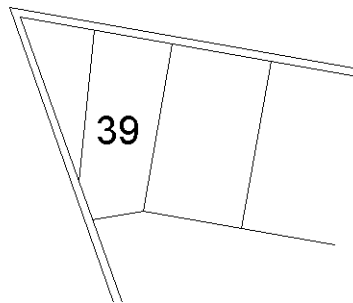

NORD

Ultima planimetria in atti

**Agenzia del Territorio
CATASTO FABBRICATI
Ufficio Provinciale di
Cagliari**

Dichiarazione protocollo n. CA0362349 del 25/05/2007

Planimetria di u.i.u. in Comune di Quartu Sant'elena

Via Is Arenas

civ. SNC

Identificativi Catastali:

Sezione:

Foglio: 29

Particella: 2730

Subalterno: 51

Compilata da:

Contu Mario

Iscritto all'albo:

Geometri

Prov. Cagliari

N. 2291

Scheda n. 1

Scala 1:200

PIANO TERRA
POSTO AUTO

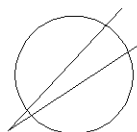
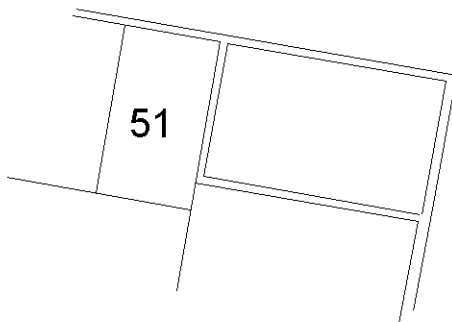

NORD

Ultima planimetria in atti

Catasto dei Fabbricati - Situazione al 28/04/2022 - Comune di QUARTU SANTELENA(H118) - < Foglio 29 - Particella 2730 - Subalterno 51 >
VIA IS ARENAS n. SNC Piano T

**Agenzia del Territorio
CATASTO FABBRICATI
Ufficio Provinciale di
Cagliari**

Dichiarazione protocollo n. CA0362349 del 25/05/2007

Planimetria di u.i.u. in Comune di Quartu Sant'elena

Via Is Arenas

civ. SNC

Identificativi Catastali:

Sezione:
Foglio: 29
Particella: 2730
Subalterno: 52

Compilata da:
Contu Mario

Iscritto all'albo:
Geometri

Prov. Cagliari

N. 2291

Scheda n. 1

Scala 1:200

PIANO TERRA
POSTO AUTO

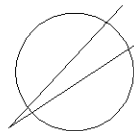
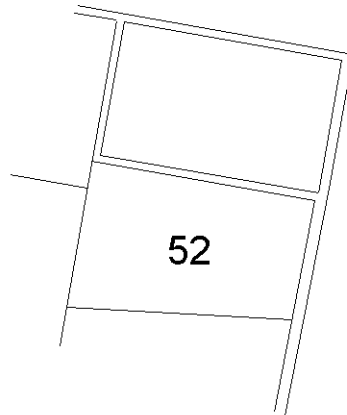

NORD

Ultima planimetria in atti

**Agenzia del Territorio
CATASTO FABBRICATI
Ufficio Provinciale di
Cagliari**

Dichiarazione protocollo n. CA0362349 del 25/05/2007

Planimetria di u.i.u. in Comune di Quartu Sant'elena

Via Is Arenas

civ. SNC

Identificativi Catastali:

Sezione:

Foglio: 29

Particella: 2730

Subalterno: 53

Compilata da:

Contu Mario

Iscritto all'albo:

Geometri

Prov. Cagliari

N. 2291

Scheda n. 1

Scala 1:200

PIANO TERRA
POSTO AUTO

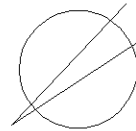
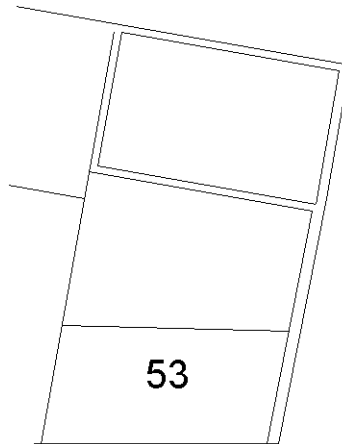

NORD

Ultima planimetria in atti

**Agenzia del Territorio
CATASTO FABBRICATI
Ufficio Provinciale di
Cagliari**

Dichiarazione protocollo n. CA0362349 del 25/05/2007

Planimetria di u.i.u. in Comune di Quartu Sant'elena

Via Is Arenas

civ. SNC

Identificativi Catastali:

Sezione:

Foglio: 29

Particella: 2730

Subalterno: 55

Compilata da:

Contu Mario

Iscritto all'albo:

Geometri

Prov. Cagliari

N. 2291

Scheda n. 1

Scala 1:200

PIANO TERRA
POSTO AUTO

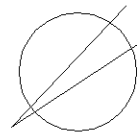
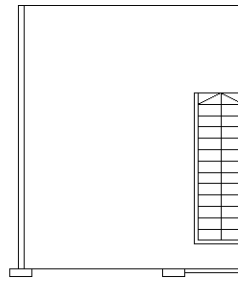

NORD

Ultima planimetria in atti

**Agenzia del Territorio
CATASTO FABBRICATI
Ufficio Provinciale di
Cagliari**

Dichiarazione protocollo n. CA0362349 del 25/05/2007

Planimetria di u.i.u. in Comune di Quartu Sant'elena

Via Is Arenas

civ. SNC

Identificativi Catastali:

Sezione:

Foglio: 29

Particella: 2730

Subalterno: 54

Compilata da:

Contu Mario

Iscritto all'albo:

Geometri

Prov. Cagliari

N. 2291

Scheda n. 1

Scala 1:200

PIANO TERRA
POSTO AUTO

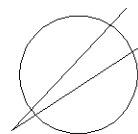
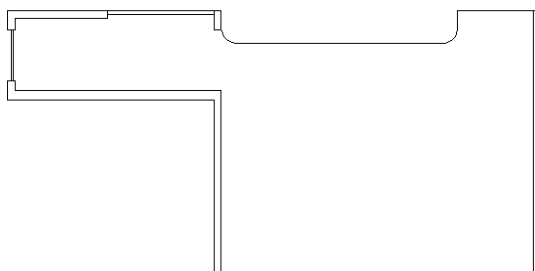

NORD

Ultima planimetria in atti