

**Agenzia del Territorio
CATASTO FABBRICATI
Ufficio Provinciale di
Salerno**

Dichiarazione protocollo n. SA0361526 del 21/12/2005

Planimetria di u.i.u. in Comune di Sala Consilina

Via Migliara

civ. SN

Identificativi Catastali:

Sezione:

Foglio: 30

Particella: 23

Subalterno: 1

Compilata da:

Del Prete Antonio

Iscritto all'albo:

Geometri

Prov. Salerno

N. 2743

Scheda n. 1

Scala 1:200

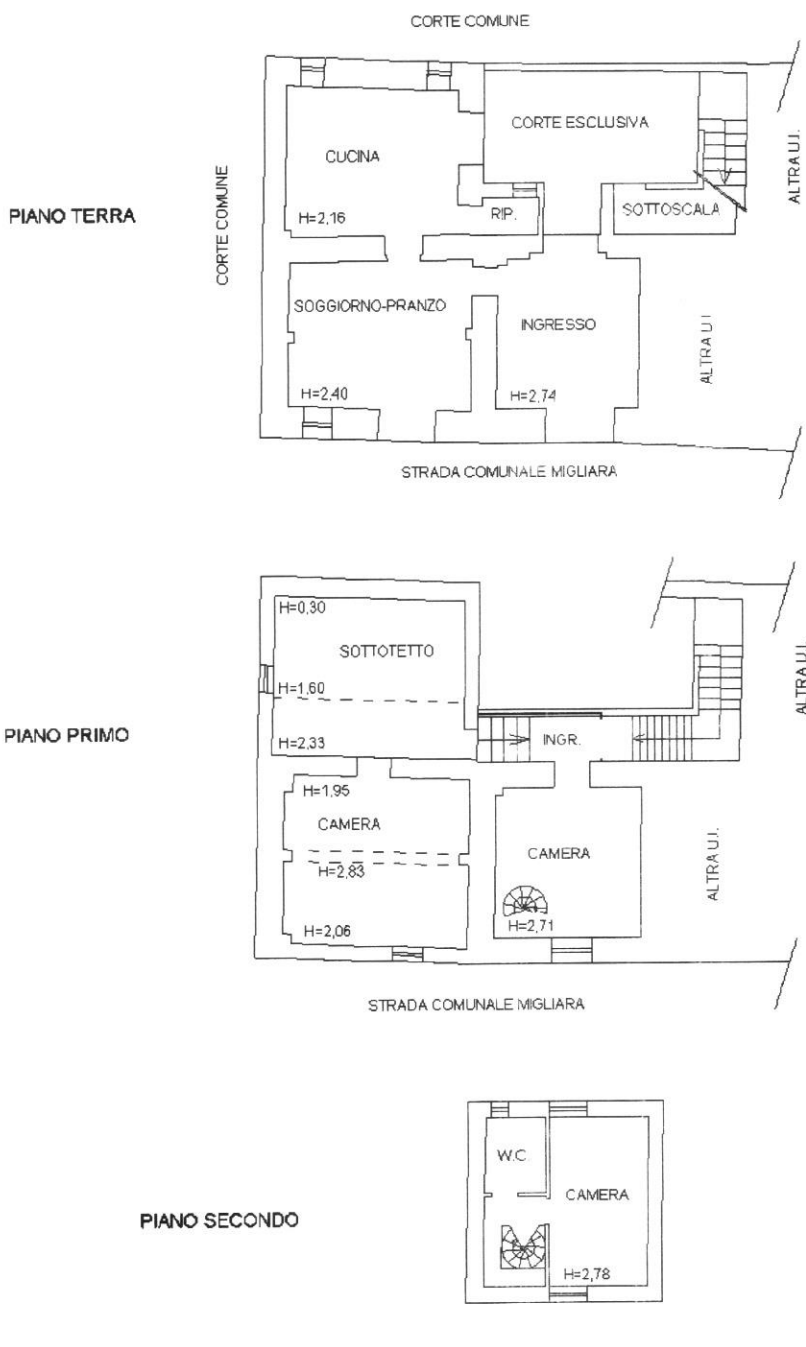

Ultima planimetria in atti

Data: 31/10/2022 - n. T93718 - Richiedente: NCOMRA80M02L628M

Totale schede: 1 - Formato di acquisizione: A4(210x297) - Formato stampa richiesto: A4(210x297)

Pianta Piano Terra

Sup. 79.40 mq

Via Migliara

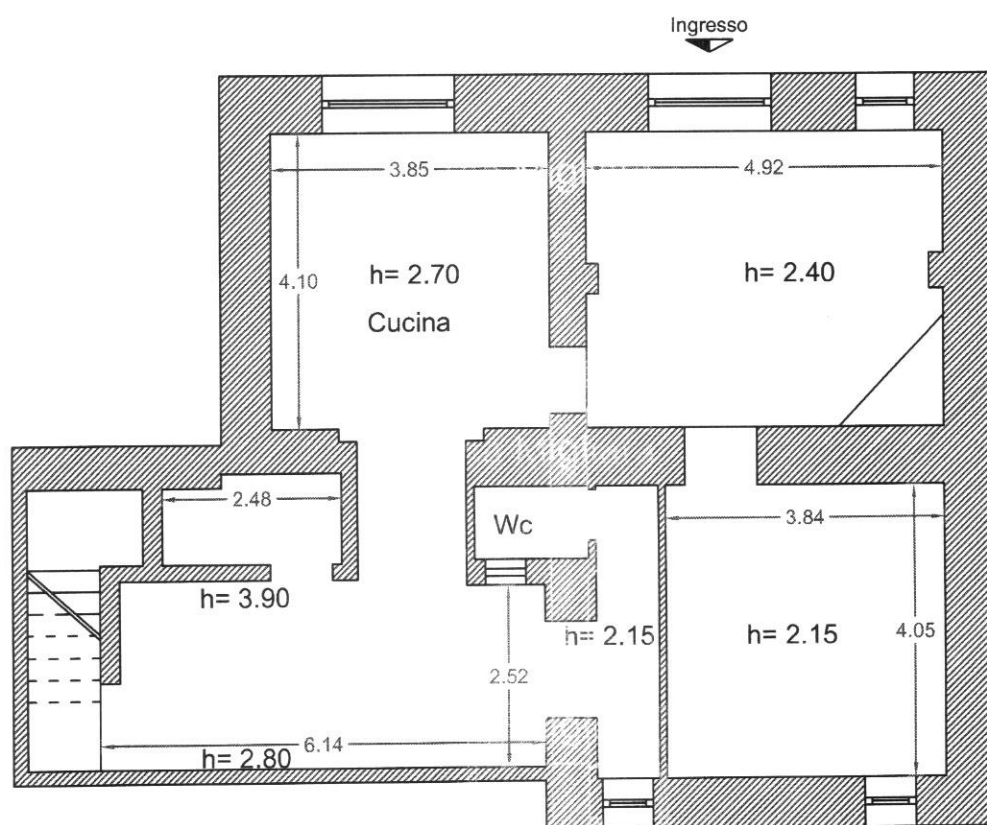

SCALA 1:100

Pianta Piano Primo

Sup. 66.20 mq

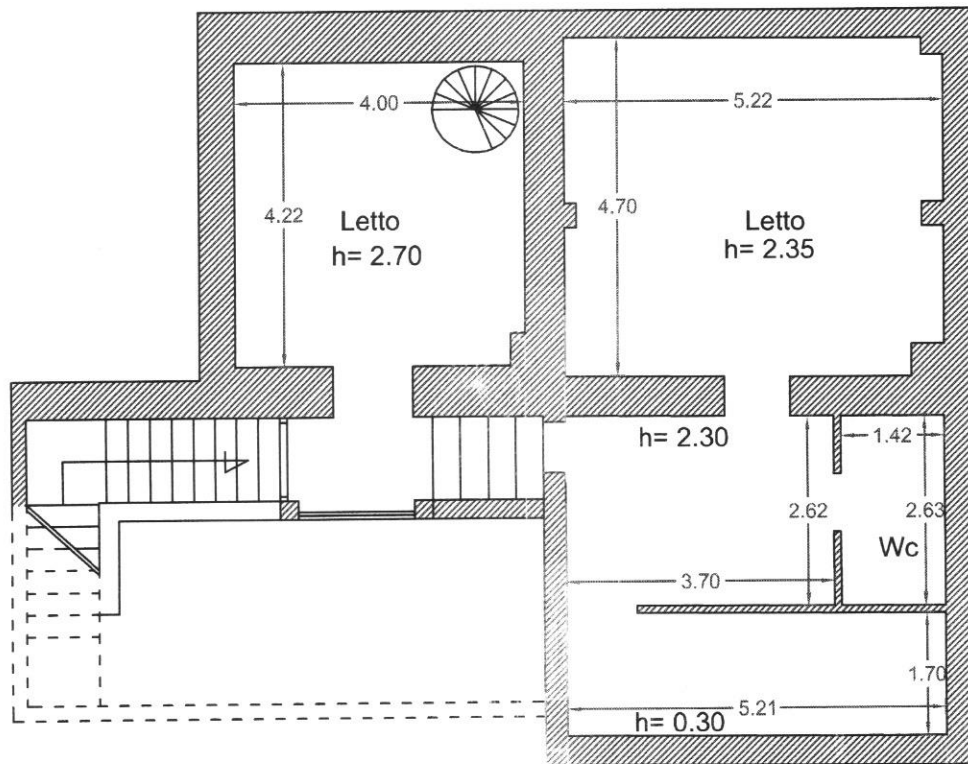

SCALA 1:100

Pianta Piano Secondo

Sup. 19.60 mq

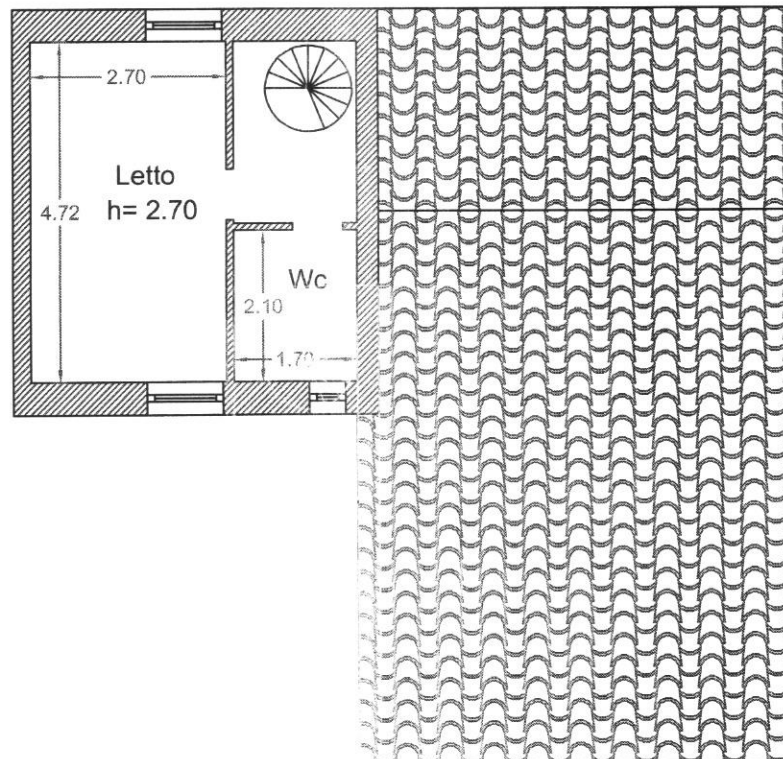

SCALA 1:100