

Catasto fabbricati
Visura attuale per immobile
Situazione degli atti informatizzati al 29/07/2022



Immobile di catasto fabbricati



Causali di aggiornamento ed annotazioni

Informazioni riportate negli atti del catasto al 29/07/2022

Dati identificativi: Comune di **FOSSOMBRONE (D749) (PS)**

Foglio **115** Particella **363** Subalterno **4**

Classamento:

Rendita: **Euro 226,21**

Categoria **A/4^a**, Classe **3**, Consistenza **6 vani**

Indirizzo: VIA N. SAURO n. 55 Piano S1 - S2-T

Dati di superficie: Totale: **158 m²** Totale escluse aree scoperte ^{b)}: **158 m²**

Ultimo atto di aggiornamento: VARIAZIONE TOPONOMASTICA del 10/11/2014 Pratica n. PS0132372 in atti dal 10/11/2014 VARIAZIONE DI TOPONOMASTICA (n. 52398.1/2014)

> **Dati identificativi**

Comune di **FOSSOMBRONE (D749) (PS)**

Foglio **115** Particella **363** Subalterno **4**

Particelle corrispondenti al catasto terreni

Comune di **FOSSOMBRONE (D749) (PS)**

Foglio **115** Particella **363**

VARIAZIONE MODIFICA IDENTIFICATIVO del 25/08/2004 Pratica n. PS0155531 in atti dal 25/08/2004
VARIAZIONE PER MODIFICA IDENTIFICATIVO (n. 81201.1/2004)

> **Indirizzo**

VIA N. SAURO n. 55 Piano S1 - S2-T

VARIAZIONE TOPONOMASTICA del 10/11/2014 Pratica n. PS0132372 in atti dal 10/11/2014
VARIAZIONE DI TOPONOMASTICA (n. 52398.1/2014)



Direzione Provinciale di Pesaro e Urbino
Ufficio Provinciale - Territorio
Servizi Catastali

> **Dati di classamento**

Rendita: **Euro 226,21**
Categoria **A/4^a**, Classe **3**, Consistenza **6 vani**

VARIAZIONE MODIFICA IDENTIFICATIVO del
25/08/2004 Pratica n. PS0155531 in atti dal 25/08/2004
VARIAZIONE PER MODIFICA IDENTIFICATIVO (n.
81201.1/2004)

> **Dati di superficie**

Totale: **158 m²**
Totale escluse aree scoperte ^{b)}: **158 m²**

Superficie di impianto pubblicata il 09/11/2015
Dati relativi alla planimetria: data di presentazione
05/07/1996, prot. n. B00571

> **Intestazione attuale dell'immobile - totale intestati: 1**

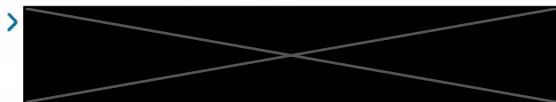

Diritto di: Proprieta' (deriva dall'atto 1)

1. del 25/08/2004 Pratica n. PS0155531 in atti dal
25/08/2004 VARIAZIONE PER MODIFICA IDENTIFICATIVO
(n. 81201.1/2004)

Visura telematica

Tributi speciali: Euro 0,90

Legenda

a) A/4: Abitazioni di tipo popolare

b) Escluse le "superfici di balconi, terrazzi e aree scoperte pertinenziali e accessorie, comunicanti o non comunicanti"
- cfr. Provvedimento del Direttore dell'Agenzia delle Entrate 29 marzo 2013



N=3900

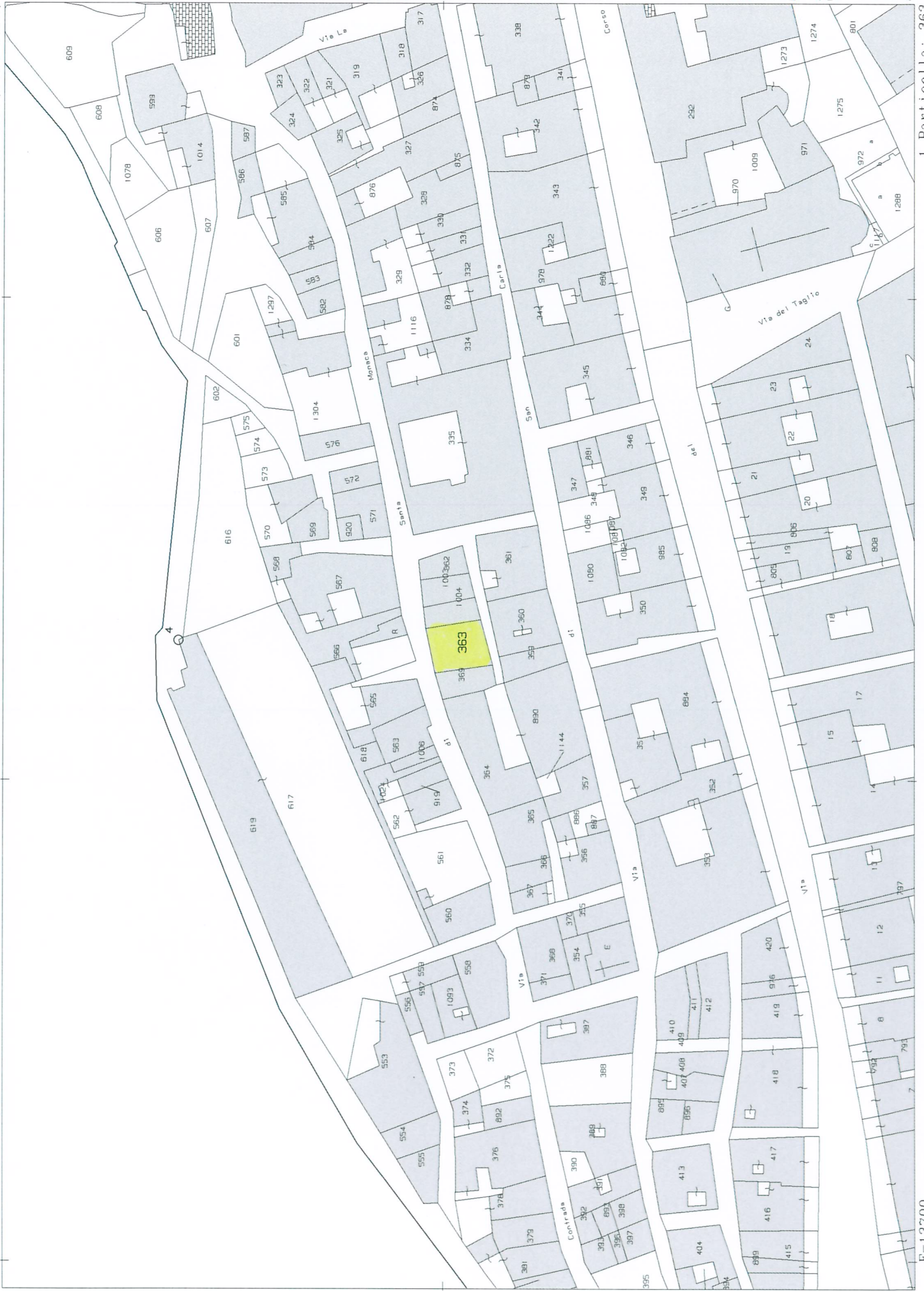

Comune: (PS) FOSSOMBRONE
Foglio: 115
Scala originale: 1:1000
Dimensione cornice: 267.000 x 189.000 metriProtocollo pratica T93652/2022
29-Lug-2022 11:7:6

E=13700

Firmato Da: ANTONIUCCI MARCO Emesso Da: NAMIRIAL CA FIRMA QUALIFICATA Serial#: 777b201b104d999a

I Particella: 363





MINISTERO DELLE FINANZE
DIREZIONE GENERALE DEL CATASTO E DEI SS.TT.EE.
CATASTO EDILIZIO URBANO (RDL 13-4-1939, n. 652)

MOD. BN (CEU)

LIRE
350

Planimetria di u.i.u. in Comune di FOSSOMBRONE via NAZARIO SAURO civ. 42

PLANIMETRIA 1:2000
F. P.U. MAP. 363

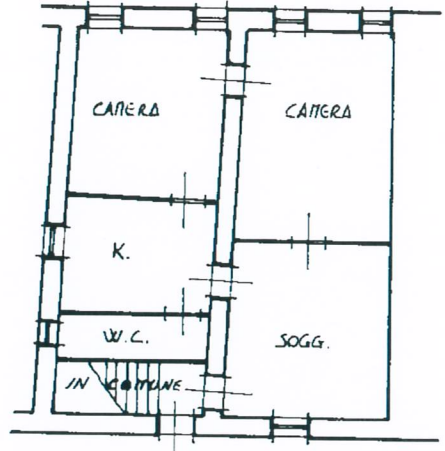
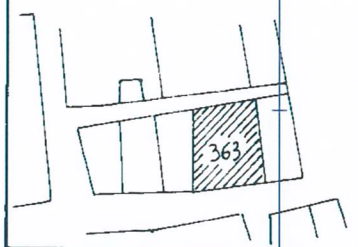

PIANO TERRA H=2.72

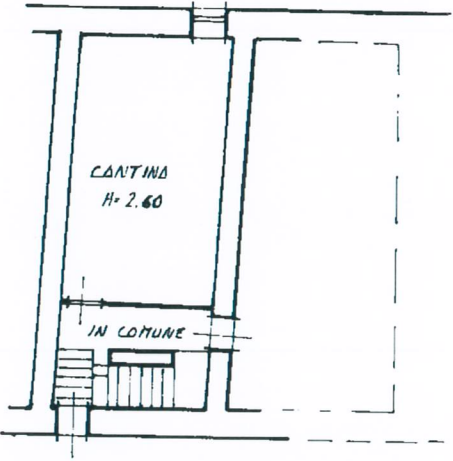

PIANO S1

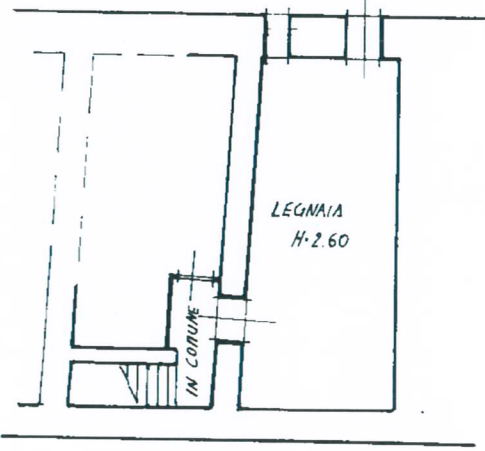

PIANO S2

ORIENTAMENTO



SCALA DI 1:200

Innu 01
Catasto dei Fabbricati - Situazione al 29/07/2022 - Comune di FOSSOMBRONE(D749) - < Foglio 115 - Particella 363 - Subalterno 4 >
VIA N. SAURO n. 55 Piano S1 - S2-T

Dichiarazione di N.C.
Denuncia di variazione

Computata dal GEOM. MARIO PIERUCCI
TITOLO COGNOME E NOME

RISERVATO ALL'UFFICIO

B0057-1/96

Ultima planimetria in atti
Identificativi catastali
Data presentazione: 05/07/1996 - Data: 29/07/2022 - n. T101623 - Richiedente: NTNMR72H11F135J
Totale schede: 2 - Formato di acquisizione: A4(210x297) - Formato stampa richiesto: A4(210x297)
Iscritto all'albo de I. GEOMETRI
PIREARO
data

05-07-96