

**Agenzia del Territorio
CATASTO FABBRICATI
Ufficio Provinciale di
Siena**

ELABORATO PLANIMETRICO

Compilato da:
Lorenzoni Simone

Iscritto all'albo:
Geometri

Prov. Siena

N. 00916

Comune di Montepulciano

Sezione: Foglio: 61

Particella: 182

Protocollo n. S10092058 del 09/10/2013

Tipo Mappale n. 22472 del 05/03/2010

Dimostrazione grafica dei subalterni

Scala 1 : 500

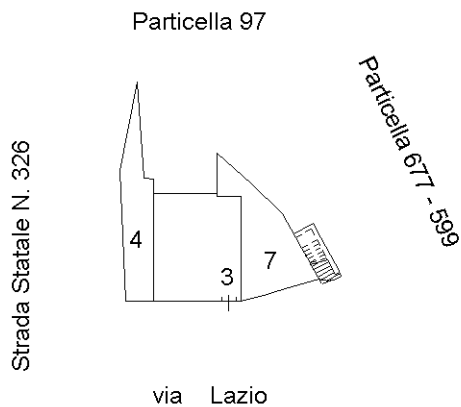

PIANO TERRA

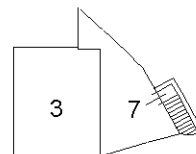

PIANO PRIMO



Ultima planimetria in atti

**Agenzia del Territorio
CATASTO FABBRICATI
Ufficio Provinciale di
Siena**

Dichiarazione protocollo n. SI0033895 del 13/04/2010

Planimetria di u.i.u. in Comune di Montepulciano

Via Lazio (gracciano)

civ.

Identificativi Catastali:

Sezione:
Foglio: 61
Particella: 182
Subalterno: 3

Compilata da:
Lorenzoni Simone
Iscritto all'albo:
Geometri

Prov. Siena

N. 916

Scheda n. 1 Scala 1:200

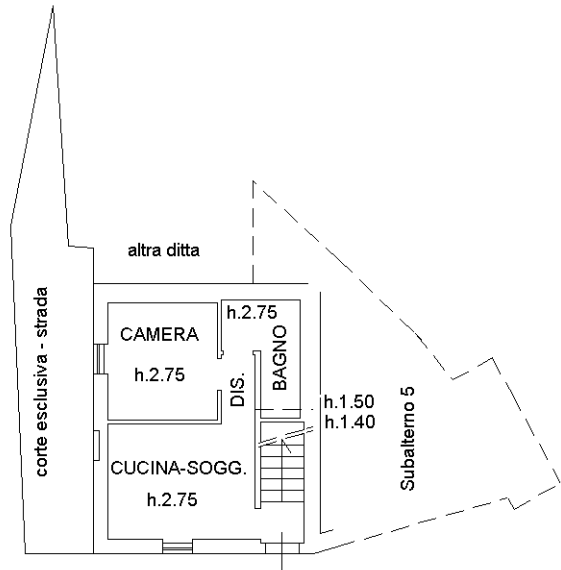

PIANO TERRA

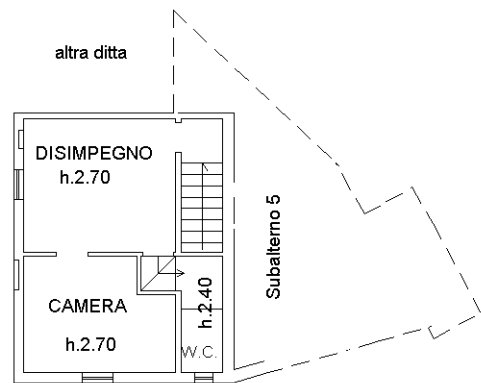

PIANO PRIMO



Ultima planimetria in atti



**Agenzia del Territorio
CATASTO FABBRICATI
Ufficio Provinciale di
Siena**

Dichiarazione protocollo n. SI0092058 del 09/10/2013

Planimetria di u.i.u. in Comune di Montepulciano

Via Lazio (gracciano)

civ.

Identificativi Catastali:

Sezione:
Foglio: 61
Particella: 182
Subalterno: 7

Compilata da:
Lorenzoni Simone
Iscritto all'albo:
Geometri

Prov. Siena

N. 00916

Scheda n. 1 Scala 1:200

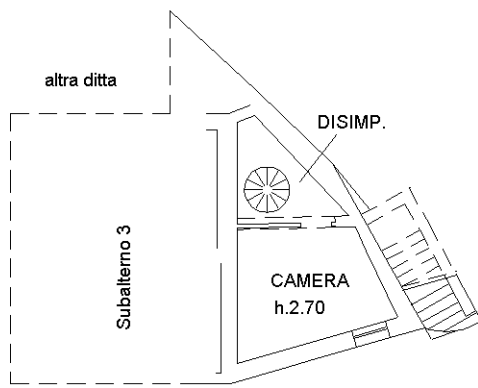

PIANO TERRA

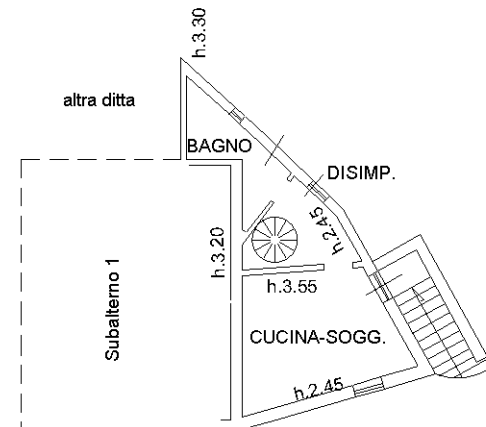

PIANO PRIMO

Ultima planimetria in atti

