

**TRIBUNALE DI VELLETRI**  
**ESECUZIONE IMMOBILIARE N° 283/2022**

████████████████████  
**CONTRO**  
████████████████████

**UBICAZIONE: VIA XXV OTTOBRE N.10**  
**MONTELANICO (RM)**



COMUNE DI MONTELANICO - FOGLIO MU - MAPPALE 192 - SUB. 1  
SCALA 1:4000



IMMAGINE GOOGLE

C.T.U.  
GEOM. FRANCO TOSTI

**STATO CATASTALE**

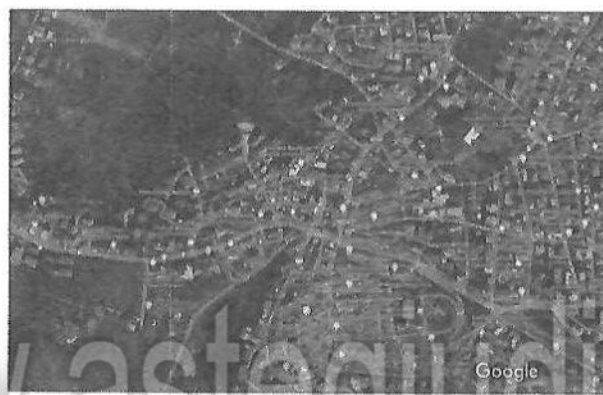
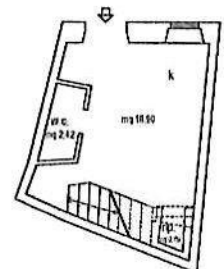

**PIANO TERRA**  
scala 1:100  
Abitazione H=2,85 ml.  
Sup. L.= 30,34 mq.

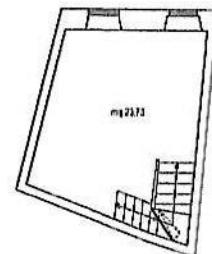

**PIANO PRIMO**  
scala 1:100  
Abitazione H=3,15 ml.  
Sup. L.=30,45 mq.

**STATO RILEVATO**



**PIANO TERRA**  
scala 1:100  
Abitazione H=2,85 ml.  
Sup. L.= 30,34 mq.

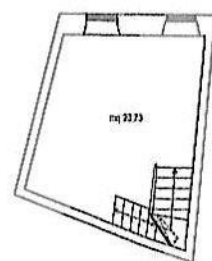

**PIANO PRIMO**  
scala 1:100  
Abitazione H=3,15 ml.  
Sup. L.=30,45 mq.

ASTE  
GIUDIZIARIE

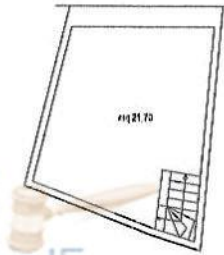

**PIANO SECONDO SOTTOTETTO**

scala 1:100

Abitazione HM=0,75 ml.

Sup. L.=30,45

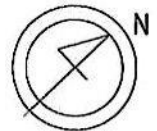

ASTE  
GIUDIZIARIE

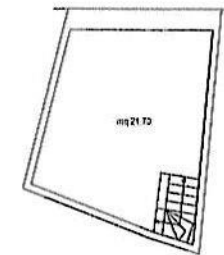

**PIANO SECONDO SOTTOTETTO**

scala 1:100

Abitazione HM=0,75 ml.

Sup. L.=30,45

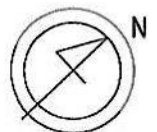

[www.astegiudiziarie.it](http://www.astegiudiziarie.it)



ASTE GIUDIZIARIE

ASTE GIUDIZIARIE

ASTE GIUDIZIARIE



N=30300

E=48900

Publicazione ufficiale ad esclusivo uso personale - è vietata ogni

ripubblicazione o riproduzione a scopo commerciale - Aut. Min. Giustizia PDG 21/07/09

Firmato Da: TOSTI FRANCO Emesso Da: ARUBAPEC S.P.A. NG CA 3 Serial#: 1b59ea03f363efdc2c2b5f2ab1514d3

1 Particella: 192

Comune: (RM) MONTELANICO  
Scala originale: 1:1000  
Dimensione cornice: 267.000 x 189.000 metProtocollo pratica T135532/2022  
26-Ott-2022 11:37:52

**Agenzia del Territorio  
CATASTO FABBRICATI**  
Ufficio provinciale di  
Roma

Scala 1: 100

n.1

Dichiarazione protocollo n. RM0832730 del 18/06/2009

Planimetria di u.i.u. in Comune di Montelanicco

Via Xxv Ottobre

civ. 10

Identificativi Catastali:

Sezione: MU

Foglio: MU

Particella: 192

Subalterno: 1

Compilata da:

Colaiacono Alessandro

Iscritto all'albo:

Geometri

Prov. Roma

N. 8556

### PIANO SECONDO SOTTOTETTO

Abotazione Hm= 0,75 ml.

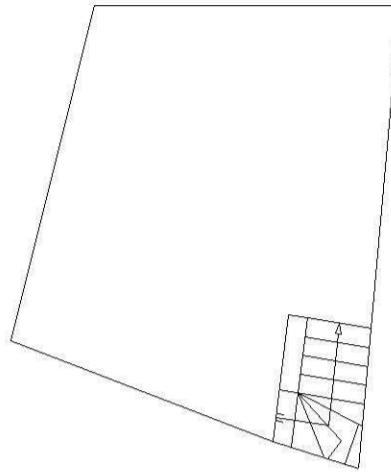

### PIANO PRIMO

Abitazione H= 3,15 ml.



### PIANO TERRA

Abitazione H= 2,85 ml.

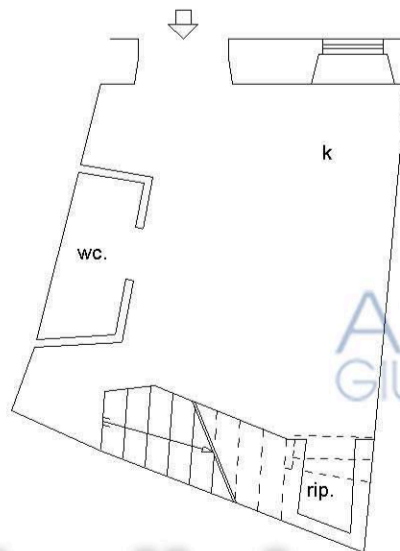

Il Tecnico

[www.astegiudiziarie.it](http://www.astegiudiziarie.it)

