TRIBUNALE DI GROSSETO
SEZIONE CIVILE

Esecuzione Immobiliare n° 91/2018
promossa da

[REDACTED]

Partita IVA [REDACTED]

contro

[REDACTED]

Partita IVA [REDACTED]

Creditori intervenuti

[REDACTED]

Partita IVA [REDACTED]

[REDACTED]

Partita IVA [REDACTED]

[REDACTED]

Partita IVA [REDACTED]

Terzo interessato

[REDACTED]

Allegato 6
Documentazione Fotografica

C.T.U. Ing. Cecilia Pacchieri

Grosseto 07/12/2019

Ing. Cecilia Pacchieri, Studio Tecnico [REDACTED] Ce [REDACTED]
E-mail: [REDACTED] mail certificat [REDACTED]
C.F. [REDACTED] P.IVA [REDACTED]

Firmato Da: PACCHIERI CECILIA Emesso Da: ARUBAPEC S.P.A. NG CA 3 Serial#: 42863b93bf9b384b0f8495a1044c5555



Foto 2



Foto 3



Foto 1

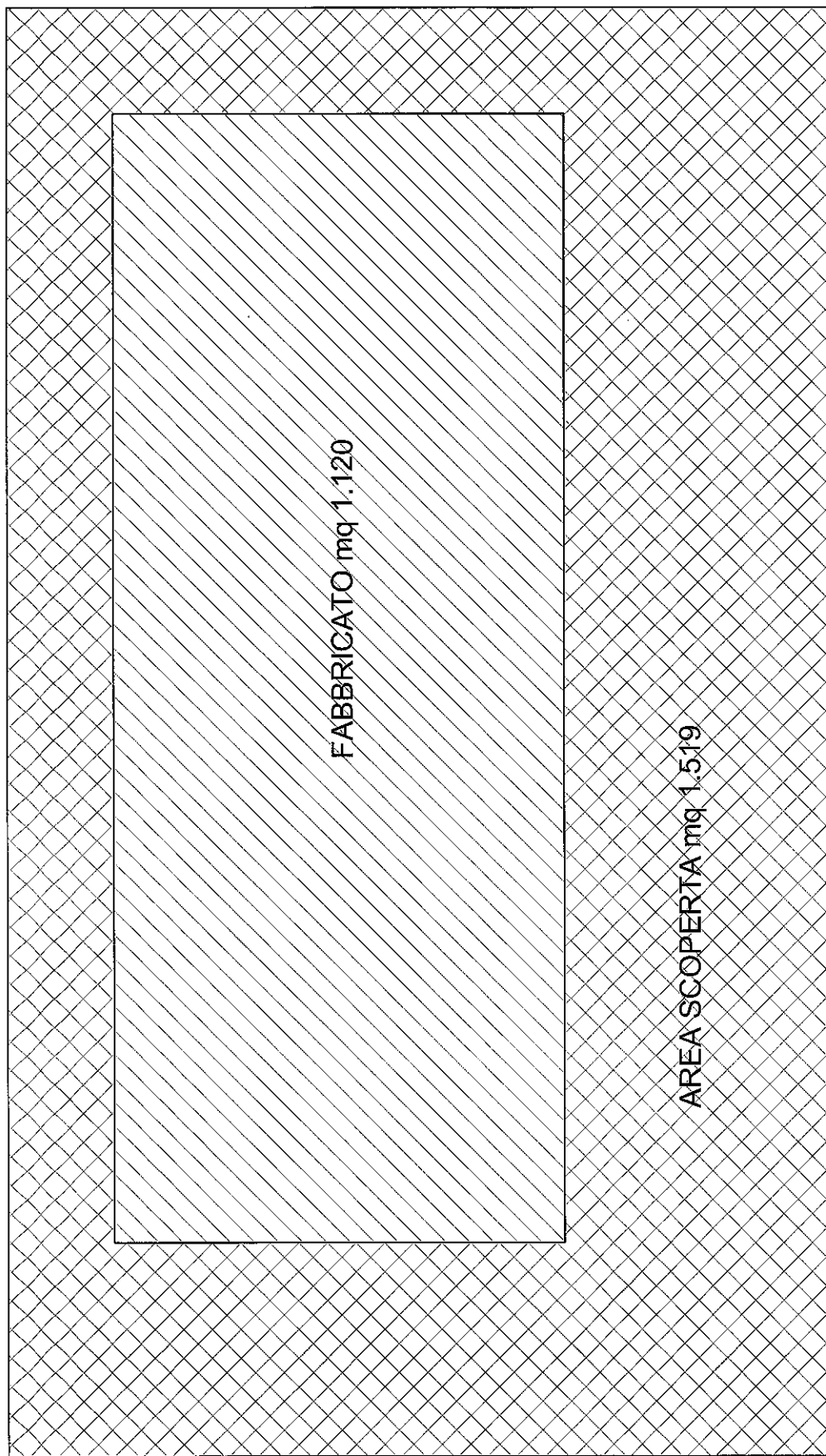

OGGETTO:

Restituzione grafica post rilievo edificio e corte - Punti di ripresa Fotografici

IDENTIFICATIVI CATASTALI:

Comune di Scarlino, Fg. 31, Part. 725

DATA RILIEVO:

12/12/2018



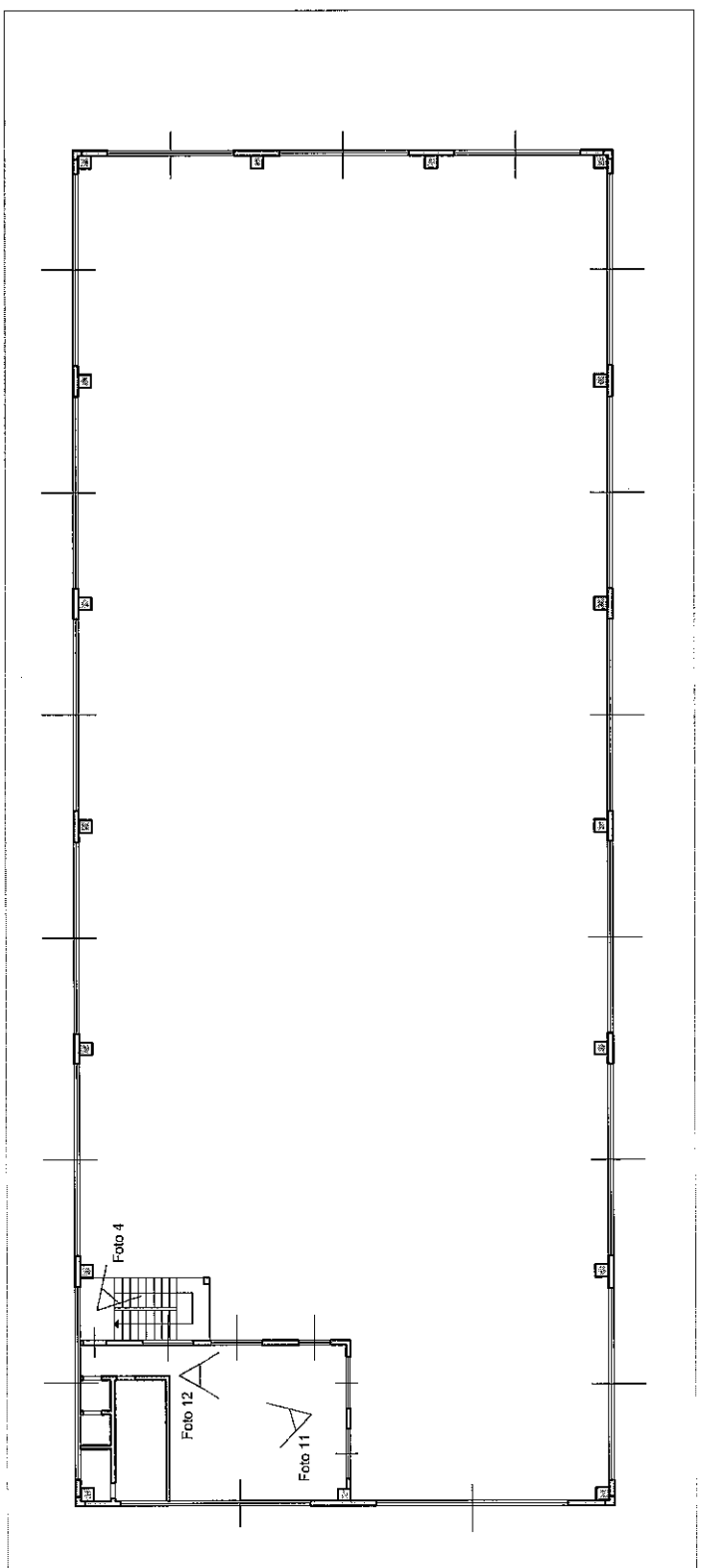
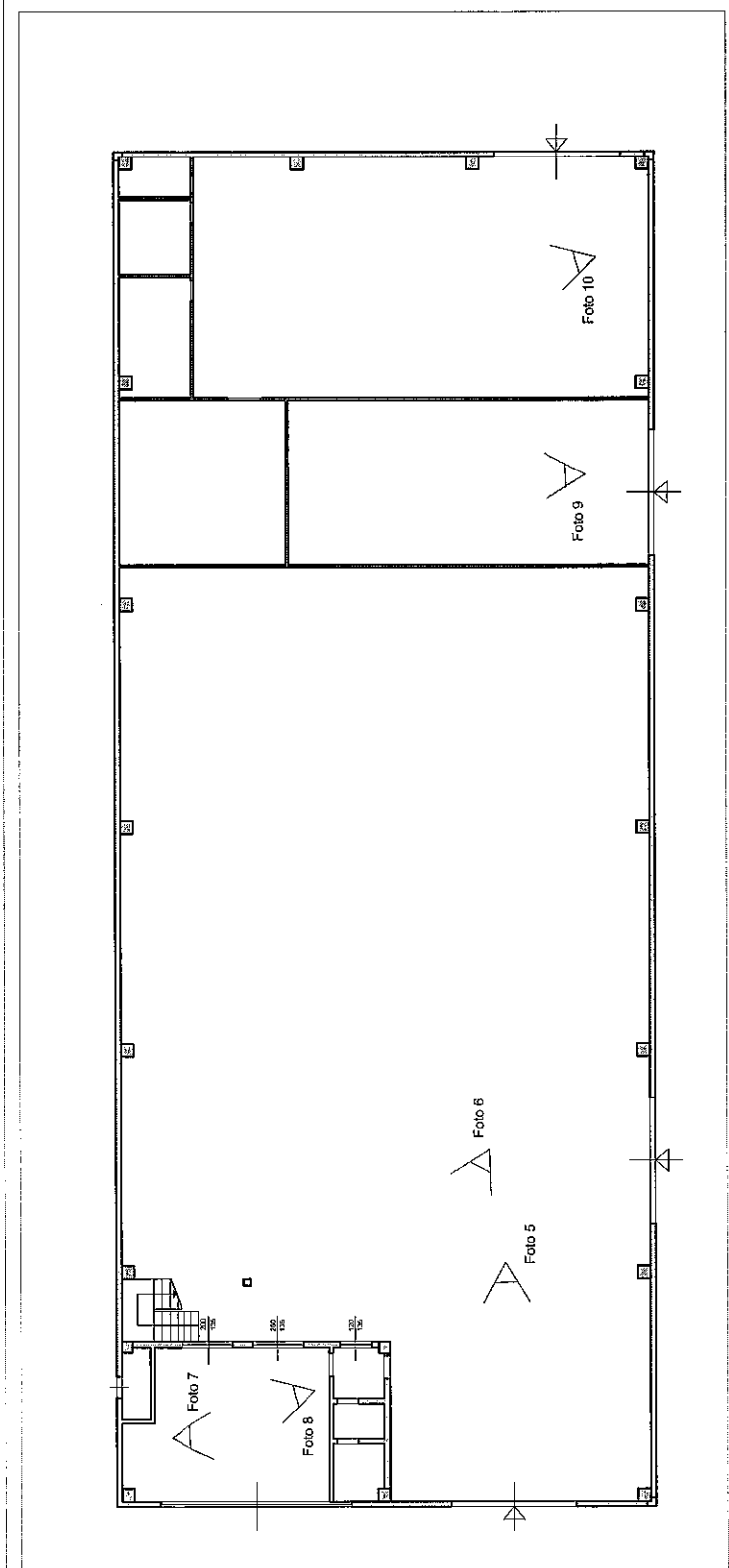

OGGETTO:
Restituzione grafica post rilievo Piano Terra
Punti di ripresa Fotografici

IDENTIFICATIVI CATASTALI:
Comune di Scarfino, Fg. 31, Part. 725

ORIENTAMENTO

N

DATA RILIEVO:
12/12/2018

scala 1:200

Ing. Cecilia Pacchieri

OGGETTO:
Restituzione grafica post rilievo Piano Primo
Punti di ripresa Fotografici

IDENTIFICATIVI CATASTALI:
Comune di Scarfino, Fg. 31, Part. 725

ORIENTAMENTO

N

DATA RILIEVO:
12/12/2018

scala 1:200

Ing. Cecilia Pacchieri