TRIBUNALE DI GROSSETO

SEZIONE CIVILE

Esecuzione Immobiliare n° 91/2018

promossa da

[REDACTED]

Partita IVA: [REDACTED]

contro

[REDACTED]

Partita IVA: [REDACTED]

Creditori intervenuti

[REDACTED]

Partita IVA: [REDACTED]

[REDACTED]

Partita IVA: [REDACTED]

[REDACTED]

Partita IVA: [REDACTED]

Terzo interessato

[REDACTED]

Allegato 1

Documentazione Catastale

C.T.U. Ing. Cecilia Pacchieri

Grosseto 07/12/2019

Ing. Cecilia Pacchieri, Studio Tecnico [REDACTED] Cell: [REDACTED]
E-mail [REDACTED] E-mail certificata: [REDACTED]
C.F. [REDACTED] P.IVA [REDACTED]





Direzione Provinciale di Grosseto
Ufficio Provinciale - Territorio
Servizi Catastali

Visura storica per immobile

Data: 10/10/2018 - Ora: 11.27.45 Segue

Visura n.: T114623 Pag: 1

Situazione degli atti informatizzati dall'impianto meccanografico al 10/10/2018

Dati della richiesta	Comune di ORBETELLO (Codice: G088)	
Catasto Fabbricati	Provincia di GROSSETO	
	Foglio: 31 Particella: 725	

INTESTATO

I _____ con sede in _____ (1) Proprietà per 1/1

Unità immobiliare dal 19/06/2013

N.	DATI IDENTIFICATIVI				DATI DI CLASSAMENTO				DATI DERIVANTI DA			
	Sezione Urbana	Foglio	Particella	Sub	Zona Cens.	Micro Zona	Categoria	Classe		Consistenza	Superficie Catastale	Rendita
1		31	725			D/8					Euro 9.037,00	VARIAZIONE TOPONOMASTICA del 19/06/2013 protocollo n. GR0103362 in atti dal 19/06/2013 VARIAZIONE DI TOPONOMASTICA (n. 61838.1/2013)
Indirizzo												
STRADA DELL' ARONE SNC piano: T-1;												
Annotazioni												
Classamento e rendita validati (D.M. 701/94)												

Situazione dell'unità immobiliare dal 08/05/2007

N.	DATI IDENTIFICATIVI				DATI DI CLASSAMENTO				DATI DERIVANTI DA			
	Sezione Urbana	Foglio	Particella	Sub	Zona Cens.	Micro Zona	Categoria	Classe		Consistenza	Superficie Catastale	Rendita
1		31	725			D/8					Euro 9.037,00	VARIAZIONE NEL CLASSAMENTO del 08/05/2007 protocollo n. GR0092870 in atti dal 08/05/2007 VARIAZIONE DI CLASSAMENTO (n. 2520.1/2007)
Indirizzo												
LOCALITA' TOPALIE SNC piano: T-1;												
Annotazioni												
Classamento e rendita validati (D.M. 701/94)												

Situazione dell'unità immobiliare dal 09/05/2006

N.	DATI IDENTIFICATIVI				DATI DI CLASSAMENTO				DATI DERIVANTI DA			
	Sezione Urbana	Foglio	Particella	Sub	Zona Cens.	Micro Zona	Categoria	Classe		Consistenza	Superficie Catastale	Rendita
1		31	725			D/8					Euro 9.037,00	COSTITUZIONE del 09/05/2006 protocollo n. GR0050556 in atti dal 09/05/2006 COSTITUZIONE (n. 695.1/2006)
Indirizzo												
LOCALITA' TOPALIE SNC piano: T-1;												



Annotazioni		classamento e rendita proposti (D.M. 701/94)		Fine	
-------------	--	--	--	------	--

Situazione degli intestati dal 09/05/2006

N.	DATI ANAGRAFICI	CODICE FISCALE	DIRITTI E ONERI REALI
1	██████████ con sede in ██████████	██████████	(1) Proprieta' per 1/1
DATI DERIVANTI DA			
COSTITUZIONE del 09/05/2006 protocollo n. GR0050556 in atti dal 09/05/2006 Registrazione: COSTITUZIONE (n. 695.1/2006)			

Unità immobiliari n. 1

Tributi erariali: Euro 0,90

Visura telematica

* Codice Fiscale Validato in Anagrafe Tributaria





Direzione Provinciale di Grosseto
Ufficio Provinciale - Territorio
Servizi Catastali

Visura storica per immobile

Situazione degli atti informatizzati dall'impianto meccanografico al 03/12/2019

Data: 03/12/2019 - Ora: 15.52.37

Visura n.: T321557 Pag: 1

Segue

Dati della richiesta	Comune di ORBETELLO (Codice: G088)	
Catasto Terreni	Provincia di GROSSETO	
	Foglio: 31 Particella: 725	

Area di enti urbani e promiscui dal 01/03/2006

N.	DATI IDENTIFICATIVI			DATI CLASSAMENTO				DATI DERIVANTI DA
	Foglio	Particella	Sub Porz	Qualità Classe	Superficie(m ²) ha are ca	Deduz	Reddito	
1	31	725	-	ENTE URBANO	26 39		Agrario	Tipo mappale del 01/03/2006 protocollo n. GR0024285 in atti dal 01/03/2006 (n. 24285.1/2006)
Notifica		Partita			1			
Annotazioni		comprende le particelle:727,729,731						

Mappali Fabbricati Correlati
Codice Comune G088 - Sezione - SezUrb - Foglio 31 - Particella 725

Situazione dell'Immobile dal 01/03/2006

N.	DATI IDENTIFICATIVI			DATI CLASSAMENTO				DATI DERIVANTI DA
	Foglio	Particella	Sub Porz	Qualità Classe	Superficie(m ²) ha are ca	Deduz	Reddito	
1	31	725	-	SEMIN ARBOR	26 39		Agrario Euro 8,18	Tabella di variazione del 01/03/2006 protocollo n. GR0024285 in atti dal 01/03/2006 (n. 24285.1/2006)
Notifica		Partita			1			
Annotazioni		comprende le particelle:727,729,731						

Nella variazione sono stati soppressi i seguenti immobili:

- foglio 31 particella 727 - foglio 31 particella 729 - foglio 31 particella 731





Direzione Provinciale di Grosseto
Ufficio Provinciale - Territorio
Servizi Catastali

Visura storica per immobile

Situazione degli atti informatizzati dall'impianto meccanografico al 03/12/2019

Data: 03/12/2019 - Ora: 15.52.37

Segue

Visura n.: T321557 Pag: 2

Situazione dell'Immobile dal 04/12/2003

N.	DATI IDENTIFICATIVI				DATI CLASSAMENTO				DATI DERIVANTI DA	
	Foglio	Particella	Sub	Porz	Qualità Classe	Superficie(m ²) ha are ca	Deduz	Reddito	Dominicale	Agrario
1	31	725	-		SEMIN ARBOR	07 40		Euro 3,25	Euro 2,29	
Notifica										

FRAZIONAMENTO del 04/12/2003 protocollo n. GR0122600 in atti dal 04/12/2003 (n. 2908.1/2003)

Nella variazione sono stati soppressi i seguenti immobili:

- foglio 31 particella 432 - foglio 31 particella 457 - foglio 31 particella 429 - foglio 31 particella 416 - foglio 31 particella 415 - foglio 31 particella 416 - foglio 31 particella 427 - foglio 31 particella 417 - foglio 31 particella 419 - foglio 31 particella 420 - foglio 31 particella 421 - foglio 31 particella 422 - foglio 31 particella 489 - foglio 31 particella 430 - foglio 31 particella 431 - foglio 31 particella 385 - foglio 31 particella 28 - foglio 31 particella 224 - foglio 31 particella 389 - foglio 31 particella 390 - foglio 31 particella 388 - foglio 31 particella 183 - foglio 31 particella 435 - foglio 31 particella 436 - foglio 31 particella 425 - foglio 31 particella 498 - foglio 31 particella 494 - foglio 31 particella 426 - foglio 31 particella 188 - foglio 31 particella 413 - foglio 31 particella 414

Sono stati inoltre variati i seguenti immobili:

- foglio 31 particella 680 - foglio 31 particella 681 - foglio 31 particella 682 - foglio 31 particella 683 - foglio 31 particella 684 - foglio 31 particella 685 - foglio 31 particella 686 - foglio 31 particella 687 - foglio 31 particella 688 - foglio 31 particella 689 - foglio 31 particella 690 - foglio 31 particella 691 - foglio 31 particella 692 - foglio 31 particella 693 - foglio 31 particella 694 - foglio 31 particella 695 - foglio 31 particella 696 - foglio 31 particella 697 - foglio 31 particella 698 - foglio 31 particella 699 - foglio 31 particella 700 - foglio 31 particella 701 - foglio 31 particella 702 - foglio 31 particella 703 - foglio 31 particella 704 - foglio 31 particella 705 - foglio 31 particella 706 - foglio 31 particella 707 - foglio 31 particella 708 - foglio 31 particella 709 - foglio 31 particella 710 - foglio 31 particella 711 - foglio 31 particella 712 - foglio 31 particella 713 - foglio 31 particella 714 - foglio 31 particella 715 - foglio 31 particella 716 - foglio 31 particella 717 - foglio 31 particella 718 - foglio 31 particella 719 - foglio 31 particella 720 - foglio 31 particella 721 - foglio 31 particella 722 - foglio 31 particella 723 - foglio 31 particella 724 - foglio 31 particella 726 - foglio 31 particella 727 - foglio 31 particella 728 - foglio 31 particella 729 - foglio 31 particella 730 - foglio 31 particella 731 - foglio 31 particella 732 - foglio 31 particella 649 - foglio 31 particella 650 - foglio 31 particella 651 - foglio 31 particella 652 - foglio 31 particella 653 - foglio 31 particella 654 - foglio 31 particella 655 - foglio 31 particella 656 - foglio 31 particella 657 - foglio 31 particella 658 - foglio 31 particella 659 - foglio 31 particella 660 - foglio 31 particella 661 - foglio 31 particella 662 - foglio 31 particella 663 - foglio 31 particella 664 - foglio 31 particella 665 - foglio 31 particella 666 - foglio 31 particella 667 - foglio 31 particella 668 - foglio 31 particella 669 - foglio 31 particella 670 - foglio 31 particella 671 - foglio 31 particella 672 - foglio 31 particella 673 - foglio 31 particella 674 - foglio 31 particella 675 - foglio 31 particella 676 - foglio 31 particella 677 - foglio 31 particella 678 - foglio 31 particella 679

L'intestazione alla data della richiesta deriva dai seguenti atti:

Situazione degli intestati dal 29/06/2004

N.	DATI ANAGRAFICI	DATI FISCALI	DIRITTI E ONERI REALI
1	con sede in		(1) Proprietà per 1/1 fino al 01/03/2006
DATI DERIVANTI DA			
ISTRUMENTO (ATTO PUBBLICO) del 29/06/2004 Trascrizione in atti dal 08/07/2004 Repertorio n.: 4537 Rogante: SEGRETARIO COMUNALE Sede: ORBETELLO Registrazione: Sede: COMPRAVENDITA (n. 7413.1/2004)			

Situazione degli intestati dal 04/12/2003

N.	DATI ANAGRAFICI	CODICE FISCALE	DIRITTI E ONERI REALI
1			(1) Proprietà fino al 29/06/2004
DATI DERIVANTI DA			
FRAZIONAMENTO del 04/12/2003 protocollo n. GR0122600 in atti dal 04/12/2003 Registrazione: (n. 2908.1/2003)			





Direzione Provinciale di Grosseto
Ufficio Provinciale - Territorio
Servizi Catastali

Visura storica per immobile

Situazione degli atti informatizzati dall'impianto meccanografico al 03/12/2019

Data: 03/12/2019 - Ora: 15.52.38

Segue

Visura n.: T321557 Pag: 3

Situazione dell'immobile che ha originato il precedente dal 26/11/1985

N.	DATI IDENTIFICATIVI				DATI CLASSAMENTO				DATI DERIVANTI DA	
	Foglio	Particella	Sub	Porz	Qualità Classe	Superficie(m ²) ha are ca	Deduz	Reddito		
1	31	28		-	SEMIN ARBOR	13 85		Dominicale Euro 6,08 L. 11.773	Agrario Euro 4,29 L. 8.310	FRAZIONAMENTO in atti dal 26/11/1985 (n. 99482)
Notifica				Partita		221				

Sono stati inoltre variati i seguenti immobili:

- foglio 31 particella 390

Situazione dell'Immobile dal 26/11/1985

N.	DATI IDENTIFICATIVI				DATI CLASSAMENTO				DATI DERIVANTI DA	
	Foglio	Particella	Sub	Porz	Qualità Classe	Superficie(m ²) ha are ca	Deduz	Reddito		
1	31	28		-	SEMIN ARBOR	24 55		Dominicale L. 20.868	Agrario L. 14.730	FRAZIONAMENTO in atti dal 26/11/1985 (n. 51881)
Notifica				Partita		4407				

Sono stati inoltre variati i seguenti immobili:

- foglio 31 particella 314

Situazione dell'Immobile dall'impianto meccanografico

N.	DATI IDENTIFICATIVI				DATI CLASSAMENTO				DATI DERIVANTI DA	
	Foglio	Particella	Sub	Porz	Qualità Classe	Superficie(m ²) ha are ca	Deduz	Reddito		
1	31	28		-	SEMIN ARBOR	25 80		Dominicale L. 21.930	Agrario L. 15.480	Impianto meccanografico del 24/12/1976
Notifica				Partita		4407				

L'intestazione alla data della richiesta deriva dai seguenti atti:

Situazione degli intestati dal 04/12/1987

N.	DATI ANAGRAFICI				CODICE FISCALE	DIRITTI E ONERI REALI
1						(1) Proprieta fino al 04/12/2003





Direzione Provinciale di Grosseto
Ufficio Provinciale - Territorio
Servizi Catastali

Visura storica per immobile

Situazione degli atti informatizzati dall'impianto meccanografico al 03/12/2019

Data: 03/12/2019 - Ora: 15.52.38 Fine

Visura n.: T321557 Pag: 4

DATI DERIVANTI DA VOLTURA D'UFFICIO del 04/12/1987 in atti dal 04/12/1987 Rogante: RIUNIONE PARTITA Registrazione: (n. 999999.2/1985)

Situazione degli intestati dal 03/04/1985

N.	DATA ANAGRAFICI	CODICE FISCALE	DIRITTI E ONERI REALI
1	[redacted] con sede i	[redacted]	fino al 04/12/1987

DATI DERIVANTI DA ISTRUMENTO (ATTO PUBBLICO) del 03/04/1985 Voltura in atti dal 29/09/1986 Repertorio n.: 2991 Rogante: SEGRETARIO COMUNAL Sede: ORBETELLO Registrazione: UR
Sede: ORBETELLO Volume: 98 n: 1262 del 29/05/1985 (n. 58786)

Situazione degli intestati dall'impianto meccanografico

N.	DATA ANAGRAFICI	CODICE FISCALE	DIRITTI E ONERI REALI
1	[redacted]	[redacted]	Comproprietario fino al 03/04/1985
2	[redacted]	[redacted]	Comproprietario fino al 03/04/1985

DATI DERIVANTI DA Impianto meccanografico del 24/12/1976

Unità immobiliari n. 1

Tributi erariali: Euro 0,90

Visura telematica

* Codice Fiscale Validato in Anagrafe Tributaria





Direzione Provinciale di Grosseto
Ufficio Provinciale - Territorio
Servizi Catastali

Visura storica per immobile

Situazione degli atti informatizzati dall'impianto meccanografico al 05/12/2019

Data: 05/12/2019 - Ora: 13.22.23

Visura n.: T205855 Pag: 1

Segue

Dati della richiesta	Comune di ORBETELLO (Codice: G088)	
Catasto Terreni	Provincia di GROSSETO	
	Foglio: 31 Particella: 727	

Numero di mappa soppresso dal 01/03/2006

N.	DATI IDENTIFICATIVI			DATI CLASSAMENTO				DATI DERIVANTI DA
	Foglio	Particella	Sub Porz	Qualità Classe	Superficie(m ²) ha are ca	Deduz	Reddito	
1	31	727	-	SOPPRESSO	00 00		Dominicale Agrario	Tabella di variazione del 01/03/2006 protocollo n. GR0024285 in atti dal 01/03/2006 (n. 24285.1/2006)
Notifica				Partita		0		
Annotazioni								
unità alle particelle:725								

La soppressione ha originato e/o variato i seguenti immobili:

- foglio 31 particella 729 - foglio 31 particella 731 - foglio 31 particella 725

Situazione dell'Immobile dal 04/12/2003

N.	DATI IDENTIFICATIVI			DATI CLASSAMENTO				DATI DERIVANTI DA
	Foglio	Particella	Sub Porz	Qualità Classe	Superficie(m ²) ha are ca	Deduz	Reddito	
1	31	727	-	PASC CESPUG I	14 21		Dominicale Agrario	FRAZIONAMENTO del 04/12/2003 protocollo n. GR0122600 in atti dal 04/12/2003 (n. 2908.1/2003)
Notifica				Partita				

Nella variazione sono stati soppressi i seguenti immobili:

- foglio 31 particella 432 - foglio 31 particella 457 - foglio 31 particella 429 - foglio 31 particella 416 - foglio 31 particella 417 - foglio 31 particella 419 - foglio 31 particella 420 - foglio 31 particella 421 - foglio 31 particella 422 - foglio 31 particella 489 - foglio 31 particella 430 - foglio 31 particella 431 - foglio 31 particella 385 - foglio 31 particella 28 - foglio 31 particella 224 - foglio 31 particella 389 - foglio 31 particella 390 - foglio 31 particella 388 - foglio 31 particella 183 - foglio 31 particella 435 - foglio 31 particella 436 - foglio 31 particella 425 - foglio 31 particella 498 - foglio 31 particella 494 - foglio 31 particella 426 - foglio 31 particella 188 - foglio 31 particella 413 - foglio 31 particella 414



Sono stati inoltre variati i seguenti immobili:

- foglio 31 particella 680 - foglio 31 particella 681 - foglio 31 particella 682 - foglio 31 particella 683 - foglio 31 particella 684 - foglio 31 particella 685 - foglio 31 particella 686 - foglio 31 particella 687 - foglio 31 particella 688 - foglio 31 particella 689 - foglio 31 particella 690 - foglio 31 particella 691 - foglio 31 particella 692 - foglio 31 particella 693 - foglio 31 particella 694 - foglio 31 particella 695 - foglio 31 particella 696 - foglio 31 particella 697 - foglio 31 particella 698 - foglio 31 particella 699 - foglio 31 particella 700 - foglio 31 particella 701 - foglio 31 particella 702 - foglio 31 particella 703 - foglio 31 particella 704 - foglio 31 particella 705 - foglio 31 particella 706 - foglio 31 particella 707 - foglio 31 particella 708 - foglio 31 particella 709 - foglio 31 particella 710 - foglio 31 particella 711 - foglio 31 particella 712 - foglio 31 particella 713 - foglio 31 particella 714 - foglio 31 particella 715 - foglio 31 particella 716 - foglio 31 particella 717 - foglio 31 particella 718 - foglio 31 particella 719 - foglio 31 particella 720 - foglio 31 particella 721 - foglio 31 particella 722 - foglio 31 particella 723 - foglio 31 particella 724 - foglio 31 particella 725 - foglio 31 particella 726 - foglio 31 particella 728 - foglio 31 particella 729 - foglio 31 particella 730 - foglio 31 particella 731 - foglio 31 particella 732 - foglio 31 particella 649 - foglio 31 particella 650 - foglio 31 particella 651 - foglio 31 particella 652 - foglio 31 particella 653 - foglio 31 particella 654 - foglio 31 particella 655 - foglio 31 particella 656 - foglio 31 particella 657 - foglio 31 particella 658 - foglio 31 particella 659 - foglio 31 particella 660 - foglio 31 particella 661 - foglio 31 particella 662 - foglio 31 particella 663 - foglio 31 particella 664 - foglio 31 particella 665 - foglio 31 particella 666 - foglio 31 particella 667 - foglio 31 particella 668 - foglio 31 particella 669 - foglio 31 particella 670 - foglio 31 particella 671 - foglio 31 particella 672 - foglio 31 particella 673 - foglio 31 particella 674 - foglio 31 particella 675 - foglio 31 particella 676 - foglio 31 particella 677 - foglio 31 particella 678 - foglio 31 particella 679

L'intestazione alla data della richiesta deriva dai seguenti atti:

Situazione degli intestati dal 29/06/2004

N.	DATI ANAGRAFICI	CODICE FISCALE	DIRITTI E ONERI REALI
1	con sede in		(1) Proprieta' per l/1 fino al 01/03/2006
DATI DERIVANTI DA			
ISTRUMENTO (ATTO PUBBLICO) del 29/06/2004 Trascrizione in atti dal 08/07/2004 Repertorio n.: 4537 Rogante: SEGRETARIO COMUNALE Sedi: ORBETELLO Registrazione: Sede: COMPRAVENDITA (n. 7413.1/2004)			

Situazione degli intestati dal 04/12/2003

N.	DATI ANAGRAFICI	CODICE FISCALE	DIRITTI E ONERI REALI
1			(1) Proprieta' fino al 29/06/2004
DATI DERIVANTI DA			
FRAZIONAMENTO del 04/12/2003 protocollo n. GR0122600 in atti dal 04/12/2003 Registrazione: (n. 2908.1/2003)			

Situazione dell'immobile che ha originato il precedente dal 26/11/1985

N.	DATI IDENTIFICATIVI	Particella	Sub	Porz	Qualità Classe	DATI CLASSAMENTO		Deduz	Reddito	DATI DERIVANTI DA
						Superficie(m ²) ha are ca	Dominicale			
1	31	224	-	PASC CESPUG	1	26	63	Euro 2,06 L. 3.995	Agrario Euro 0,41 L. 799	FRAZIONAMENTO in atti dal 26/11/1985 (n. 99482)
Notifica				Partita		221				

Sono stati inoltre variati i seguenti immobili:

- foglio 31 particella 389

Situazione dell'Immobile dal 26/11/1985

N.	DATI IDENTIFICATIVI	Particella	Sub	Porz	Qualità Classe	DATI CLASSAMENTO		Deduz	Reddito	DATI DERIVANTI DA
						Superficie(m ²) ha are ca	Dominicale			
1	31	224	-	PASC CESPUG	1	38	63	L. 5.795	Agrario L. 1.159	FRAZIONAMENTO in atti dal 26/11/1985 (n. 51881)
Notifica				Partita		4407				



Sono stati inoltre variati i seguenti immobili:

- foglio 31 particella 313

Fine

Situazione dell'Immobile dall'impianto meccanografico

N.	DATI IDENTIFICATIVI			DATI CLASSAMENTO				DATI DERIVANTI DA		
	Foglio	Particella	Sub	Porz	Qualità Classe	Superficie(m ²) ha are ca	Deduz		Reddito	
1	31	224		-	PASC CESPUG 1	39 40		Dominicale L. 5.910	Agrario L. 1.182	Impianto meccanografico del 24/12/1976
Notifica				Partita		4407				

L'intestazione alla data della richiesta deriva dai seguenti atti:

Situazione degli intestati dal 04/12/1987

N.	DATI ANAGRAFICI	CODICE FISCALE	DIRITTI E ONERI REALI
1	[REDACTED]	[REDACTED]	(1) Proprieta fino al 04/12/2003
DATI DERIVANTI DA			
VOLTURA D'UFFICIO del 04/12/1987 in atti dal 04/12/1987 Rogante: RIUNIONE PARTITA Registrazione: (n. 999999 2/1985)			

Situazione degli intestati dal 03/04/1985

N.	DATI ANAGRAFICI	CODICE FISCALE	DIRITTI E ONERI REALI
1	[REDACTED]	[REDACTED]	fino al 04/12/1987
DATI DERIVANTI DA			
ISTRUMENTO (ATTO PUBBLICO) del 03/04/1985 Voltura in atti dal 29/09/1986 Repertorio n.: 2991 Rogante: SEGRETARIO COMUNAL Sede: ORBETELLO Registrazione: UR Sede: ORBETELLO Volume: 98 n. 1262 del 29/05/1985 (n. 58786)			

Situazione degli intestati dall'impianto meccanografico

N.	DATI ANAGRAFICI	CODICE FISCALE	DIRITTI E ONERI REALI
1	[REDACTED]	[REDACTED]	Comproprietario fino al 03/04/1985
2	[REDACTED]	[REDACTED]	Comproprietario fino al 03/04/1985
DATI DERIVANTI DA			
Impianto meccanografico del 24/12/1976			

Unità immobiliari n. 1

Tributi erariali: Euro 0,90

Visura telematica

* Codice Fiscale Validato in Anagrafe Tributaria



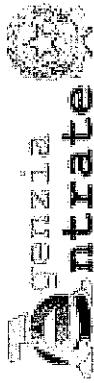

Direzione Provinciale di Grosseto
Ufficio Provinciale - Territorio
Servizi Catastali

Visura storica per immobile

Situazione degli atti informatizzati dall'impianto meccanografico al 05/12/2019

Data: 05/12/2019 - Ora: 13.23.45

Segue

Visura n.: T206405 Pag: 1

Dati della richiesta	Comune di ORBETELLO (Codice: G088)	
	Provincia di GROSSETO	
Catasto Terreni	Foglio: 31 Particella: 729	

Numero di mappa soppresso dal 01/03/2006

N.	DATI IDENTIFICATIVI			DATI CLASSAMENTO				DATI DERIVANTI DA
	Foglio	Particella	Sub Porz	Qualità Classe	Superficie(m ²) ha are ca	Deduz	Reddito	
1	31	729	-	SOPPRESSO	00 00		Agrario	Tabella di variazione del 01/03/2006 protocollo n. GR0024285 in atti dal 01/03/2006 (n. 24285.1/2006)
Notifica				Partita		0		
Annotazioni <small>unita alle particelle:725</small>								

La soppressione ha originato e/o variato i seguenti immobili:

- foglio 31 particella 727 - foglio 31 particella 731 - foglio 31 particella 725

Situazione dell'Immobile dal 04/12/2003

N.	DATI IDENTIFICATIVI			DATI CLASSAMENTO				DATI DERIVANTI DA
	Foglio	Particella	Sub Porz	Qualità Classe	Superficie(m ²) ha are ca	Deduz	Reddito	
1	31	729	-	PASC CESPUG 1	02 21		Euro 0,17 Agrario Euro 0,03	FRAZIONAMENTO del 04/12/2003 protocollo n. GR0122600 in atti dal 04/12/2003 (n. 2908.1/2003)
Notifica				Partita				

Nella variazione sono stati soppressi i seguenti immobili:

- foglio 31 particella 432 - foglio 31 particella 457 - foglio 31 particella 429 - foglio 31 particella 415 - foglio 31 particella 416 - foglio 31 particella 29 - foglio 31 particella 427 - foglio 31 particella 417 - foglio 31 particella 419 - foglio 31 particella 420 - foglio 31 particella 421 - foglio 31 particella 422 - foglio 31 particella 489 - foglio 31 particella 430 - foglio 31 particella 431 - foglio 31 particella 385 - foglio 31 particella 28 - foglio 31 particella 224 - foglio 31 particella 389 - foglio 31 particella 390 - foglio 31 particella 388 - foglio 31 particella 183 - foglio 31 particella 435 - foglio 31 particella 436 - foglio 31 particella 425 - foglio 31 particella 498 - foglio 31 particella 494 - foglio 31 particella 426 - foglio 31 particella 188 - foglio 31 particella 413 - foglio 31 particella 414



Sono stati inoltre variati i seguenti immobili:

- foglio 31 particella 680 - foglio 31 particella 681 - foglio 31 particella 682 - foglio 31 particella 683 - foglio 31 particella 684 - foglio 31 particella 685 - foglio 31 particella 686 - foglio 31 particella 687 - foglio 31 particella 688 - foglio 31 particella 689 - foglio 31 particella 690 - foglio 31 particella 691 - foglio 31 particella 692 - foglio 31 particella 693 - foglio 31 particella 694 - foglio 31 particella 695 - foglio 31 particella 696 - foglio 31 particella 697 - foglio 31 particella 698 - foglio 31 particella 699 - foglio 31 particella 700 - foglio 31 particella 701 - foglio 31 particella 702 - foglio 31 particella 703 - foglio 31 particella 704 - foglio 31 particella 705 - foglio 31 particella 706 - foglio 31 particella 707 - foglio 31 particella 708 - foglio 31 particella 709 - foglio 31 particella 710 - foglio 31 particella 711 - foglio 31 particella 712 - foglio 31 particella 713 - foglio 31 particella 714 - foglio 31 particella 715 - foglio 31 particella 716 - foglio 31 particella 717 - foglio 31 particella 718 - foglio 31 particella 719 - foglio 31 particella 720 - foglio 31 particella 721 - foglio 31 particella 722 - foglio 31 particella 723 - foglio 31 particella 724 - foglio 31 particella 725 - foglio 31 particella 726 - foglio 31 particella 727 - foglio 31 particella 728 - foglio 31 particella 730 - foglio 31 particella 731 - foglio 31 particella 732 - foglio 31 particella 649 - foglio 31 particella 650 - foglio 31 particella 651 - foglio 31 particella 652 - foglio 31 particella 653 - foglio 31 particella 654 - foglio 31 particella 655 - foglio 31 particella 656 - foglio 31 particella 657 - foglio 31 particella 658 - foglio 31 particella 659 - foglio 31 particella 660 - foglio 31 particella 661 - foglio 31 particella 662 - foglio 31 particella 663 - foglio 31 particella 664 - foglio 31 particella 665 - foglio 31 particella 666 - foglio 31 particella 667 - foglio 31 particella 668 - foglio 31 particella 669 - foglio 31 particella 670 - foglio 31 particella 671 - foglio 31 particella 672 - foglio 31 particella 673 - foglio 31 particella 674 - foglio 31 particella 675 - foglio 31 particella 676 - foglio 31 particella 677 - foglio 31 particella 678 - foglio 31 particella 679

L'intestazione alla data della richiesta deriva dai seguenti atti:

Situazione degli intestati dal 29/06/2004

N.	1	con sede in [redacted]	DATI ANAGRAFICI	CODICE FISCALE	DIRITTI E ONERI REALI
DATI DERIVANTI DA	ISTRUMENTO (ATTO PUBBLICO) del 29/06/2004 Trascrizione in atti dal 08/07/2004 Repertorio n.: 4537 Rogante: SEGRETARIO COMUNALE Sede: ORBETELLO Registrazione: Sede: COMPRAVENDITA (n. 7413.1/2004)				

Situazione degli intestati dal 04/12/2003

N.	1	[redacted]	DATI ANAGRAFICI	CODICE FISCALE	DIRITTI E ONERI REALI
DATI DERIVANTI DA	FRAZIONAMENTO del 04/12/2003 protocollo n. GR0122600 in atti dal 04/12/2003 Registrazione: (n. 2908.1/2003)				

Situazione dell'immobile che ha originato il precedente dal 26/11/1985

N.	DATI IDENTIFICATIVI	DATI CLASSAMENTO				DATI DERIVANTI DA				
		Foglio	Particella	Sub	Portz		Qualità Classe	Superficie(m ²) ha arc ca	Deduz	Reddito
1	31	389	-	PASC CESPUG	1	12 00	0,93	Euro 0,19	Agrario	FRAZIONAMENTO in atti dal 26/11/1985 (n. 99482)
Notifica	[redacted]		Partita	4407						

Sono stati inoltre variati i seguenti immobili:

- foglio 31 particella 224

L'intestazione alla data della richiesta deriva dai seguenti atti:

Situazione degli intestati dal 04/12/1987

N.	1	[redacted]	DATI ANAGRAFICI	CODICE FISCALE	DIRITTI E ONERI REALI
DATI DERIVANTI DA	VOLTURA D'UFFICIO del 04/12/1987 in atti dal 04/12/1987 Rogante: RIUNIONE PARTITA Registrazione: (n. 99999.2/1985)				

Situazione degli intestati dal 03/04/1985

N.	1	[redacted]	DATI ANAGRAFICI	CODICE FISCALE	DIRITTI E ONERI REALI
					fino al 04/12/1987





Direzione Provinciale di Grosseto
Ufficio Provinciale - Territorio
Servizi Catastali

Visura storica per immobile

Situazione degli atti informatizzati dall'impianto meccanografico al 05/12/2019

Data: 05/12/2019 - Ora: 13.23.47 Segue

Visura n.: T206405 Pag: 2

DATI DERIVANTI DA	ISTRUMENTO (ATTO PUBBLICO) del 03/04/1985 Voltura in atti dal 29/09/1986 Repertorio n.: 2991 Rogante: SEGRETARIO COMUNAL Sede: ORBETELLO Registrazione: UR Sede: ORBETELLO Volume: 98 n: 1262 del 29/05/1985 (n. 58786)	
--------------------------	--	--

Situazione degli intestati dal 26/11/1985

N.	DATI ANAGRAFICI		CODICE FISCALE		DIRITTI E ONERI REALI	
1	[REDACTED]		[REDACTED]		Comproprietario fino al 03/04/1985	
2	[REDACTED]		[REDACTED]		Comproprietario fino al 03/04/1985	

DATI DERIVANTI DA Frazionamento in atti dal 26/11/1985

Situazione dell'immobile che ha originato il precedente dal 26/11/1985

N.	DATI IDENTIFICATIVI			DATI CLASSAMENTO				DATI DERIVANTI DA	
	Foglio	Particella	Sub	Porz	Qualità Classe	Superficie(m ²) ha are ca	Deduz		Reddito
1	31	224		-	PASC CESPUG I	38 63	L. 5.795	Agrario L. 1.159	FRAZIONAMENTO in atti dal 26/11/1985 (n. 51881)
Notifica				Partita		4407			

Sono stati inoltre variati i seguenti immobili:

- foglio 31 particella 313

Situazione dell'Immobile dall'impianto meccanografico

N.	DATI IDENTIFICATIVI			DATI CLASSAMENTO				DATI DERIVANTI DA	
	Foglio	Particella	Sub	Porz	Qualità Classe	Superficie(m ²) ha are ca	Deduz		Reddito
1	31	224		-	PASC CESPUG I	39 40	L. 5.910	Agrario L. 1.182	Impianto meccanografico del 24/12/1976
Notifica				Partita		4407			

L'intestazione alla data della richiesta deriva dai seguenti atti:

Situazione degli intestati dal 03/04/1985

N.	DATI ANAGRAFICI		CODICE FISCALE		DIRITTI E ONERI REALI	
1	[REDACTED] con sede in [REDACTED]		[REDACTED]		fino al 04/12/1987	

DATI DERIVANTI DA ISTRUMENTO (ATTO PUBBLICO) del 03/04/1985 Voltura in atti dal 29/09/1986 Repertorio n.: 2991 Rogante: SEGRETARIO COMUNAL Sede: ORBETELLO Registrazione: UR
Sede: ORBETELLO Volume: 98 n: 1262 del 29/05/1985 (n. 58786)





Direzione Provinciale di Grosseto
Ufficio Provinciale - Territorio
Servizi Catastali

Data: 05/12/2019 - Ora: 13.23.47 Fine

Visura n.: T206405 Pag: 3

Visura storica per immobile

Situazione degli atti informatizzati dall'impianto meceanografico al 05/12/2019

Situazione degli intestati dall'impianto meceanografico

N.	DATI ANAGRAFICI	CODICE FISCALE	DIRITTI E ONERI REALI
1	[REDACTED]	[REDACTED]	Comproprietario fino al 03/04/1985
2	[REDACTED]	[REDACTED]	Comproprietario fino al 03/04/1985

DATI DERIVANTI DA: Impianto meceanografico del 24/12/1976

Unità immobiliari n. 1

Tributi erariali: Euro 0,90

Visura telematica

* Codice Fiscale Validato in Anagrafe Tributaria





Direzione Provinciale di Grosseto
Ufficio Provinciale - Territorio
Servizi Catastali

Visura storica per immobile

Situazione degli atti informatizzati dall'impianto meccanografico al 05/12/2019

Data: 05/12/2019 - Ora: 13.24.41

Segue

Visura n.: T206798 Pag: 1

Dati della richiesta	Comune di ORBETELLO (Codice: G088)
Catasto Terreni	Provincia di GROSSETO Foglio: 31 Particella: 731

Numero di mappa soppresso dal 01/03/2006

N.	DATI IDENTIFICATIVI			DATI CLASSAMENTO				DATI DERIVANTI DA	
	Foglio	Particella	Sub	Porz	Qualità Classe	Superficie(m ²) ha are ca	Deduz		Reddito
1	31	731		-	SOPPRESSO	00 00		Agrario	Tabella di variazione del 01/03/2006 protocollo n. GR0024285 in atti dal 01/03/2006 (n. 24285.1/2006)
Notifica				Partita				0	
Annotazioni				unita alle particelle:725					

La soppressione ha originato e/o variato i seguenti immobili:

- foglio 31 particella 727 - foglio 31 particella 729 - foglio 31 particella 725

Situazione dell'Immobile dal 04/12/2003

N.	DATI IDENTIFICATIVI			DATI CLASSAMENTO				DATI DERIVANTI DA	
	Foglio	Particella	Sub	Porz	Qualità Classe	Superficie(m ²) ha are ca	Deduz		Reddito
1	31	731		-	PASC CESPUG I	02 57		Agrario	FRAZIONAMENTO del 04/12/2003 protocollo n. GR0122600 in atti dal 04/12/2003 (n. 2908.1/2003)
Notifica				Partita					

Nella variazione sono stati soppressi i seguenti immobili:

- foglio 31 particella 432 - foglio 31 particella 457 - foglio 31 particella 429 - foglio 31 particella 415 - foglio 31 particella 416 - foglio 31 particella 29 - foglio 31 particella 427 - foglio 31 particella 417 - foglio 31 particella 419 - foglio 31 particella 420 - foglio 31 particella 421 - foglio 31 particella 422 - foglio 31 particella 489 - foglio 31 particella 430 - foglio 31 particella 431 - foglio 31 particella 385 - foglio 31 particella 28 - foglio 31 particella 224 - foglio 31 particella 389 - foglio 31 particella 390 - foglio 31 particella 388 - foglio 31 particella 183 - foglio 31 particella 435 - foglio 31 particella 436 - foglio 31 particella 425 - foglio 31 particella 498 - foglio 31 particella 494 - foglio 31 particella 426 - foglio 31 particella 188 - foglio 31 particella 413 - foglio 31 particella 414





Direzione Provinciale di Grosseto
Ufficio Provinciale - Territorio
Servizi Catastali

Visura storica per immobile

Situazione degli atti informatizzati dall'impianto meccanografico al 05/12/2019

Data: 05/12/2019 - Ora: 13.24.43

Visura n.: T206798 Pag: 2

Segue

Notifica	Partita	4407
----------	---------	------

Sono stati inoltre variati i seguenti immobili:

- foglio 31 particella 28

L'intestazione alla data della richiesta deriva dai seguenti atti:

Situazione degli intestati dal 04/12/1987

N.	DATI ANAGRAFICI	CODICE FISCALE	DIRITTI E ONERI REALI
1	[REDACTED]	[REDACTED]	(1) Proprieta: fino al 04/12/2003
DATI DERIVANTI DA VOLTURA D'UFFICIO del 04/12/1987 in atti dal 04/12/1987 Rogante: RIUNIONE PARTITA Registrazione: (n. 999999.2/1985)			

Situazione degli intestati dal 03/04/1985

N.	DATI ANAGRAFICI	CODICE FISCALE	DIRITTI E ONERI REALI
1	[REDACTED] on sede in [REDACTED]	[REDACTED]	fino al 04/12/1987
DATI DERIVANTI DA ISTRUMENTO (ATTO PUBBLICO) del 03/04/1985 Voltura in atti dal 29/09/1986 Repertorio n.: 2991 Rogante: SEGRETARIO COMUNAL Sede: ORBETELLO Registrazione: UR Sede: ORBETELLO Volume: 98 r: 1262 del 29/05/1985 (n. 58786)			

Situazione degli intestati dal 26/11/1985

N.	DATI ANAGRAFICI	CODICE FISCALE	DIRITTI E ONERI REALI
1	[REDACTED]	[REDACTED]	Comproprietario fino al 03/04/1985
2	[REDACTED]	[REDACTED]	Comproprietario fino al 03/04/1985
DATI DERIVANTI DA Frazionamento in atti dal 26/11/1985			

Situazione dell'immobile che ha originato il precedente dal 26/11/1985

N.	DATI IDENTIFICATIVI			DATI CLASSAMENTO			DATI DERIVANTI DA
	Foglio	Particella	Sub Porz	Qualità Classe	Superficie(m ²) ha are ca	Deduz	
1	31	28	-	SEMIN ARBOR	24 55	L. 20,868	Agrario L. 14,730
FRAZIONAMENTO in atti dal 26/11/1985 (n. 51881)							
Notifica	Partita			4407			

Sono stati inoltre variati i seguenti immobili:

- foglio 31 particella 314



Direzione Provinciale di Grosseto
Ufficio Provinciale - Territorio
Servizi Catastali

Visura storica per immobile

Situazione degli atti informatizzati dall'impianto meccanografico al 05/12/2019

Data: 05/12/2019 - Ora: 13:24.43

Fine

Visura n.: T206798 Pag: 3

Situazione dell'Immobile dall'impianto meccanografico

N.	DATI IDENTIFICATIVI			DATI CLASSAMENTO					DATI DERIVANTI DA		
	Foglio	Particella	Sub	Porz	Qualità Classe	Superficie(m ²) ha are ca	Deduz	Reddito		Dominicale	
1	31	28		-	SEMIN ARBOR	25 80			L. 21.930	Agrario L. 15.480	Impianto meccanografico del 24/12/1976
Notifica					Partita	4407					

L'istestazione alla data della richiesta deriva dai seguenti atti:

Situazione degli intestati dal 03/04/1985

N.	DATI ANAGRAFICI	CODICE FISCALE	DIRITTI E ONERI REALI
1	[REDACTED]	[REDACTED]	fino al 04/12/1987
DATI DERIVANTI DA			
ISTRUMENTO (ATTO PUBBLICO) del 03/04/1985 Voltura in atti dal 29/09/1986 Repertorio n.: 2991 Rogante: SEGRETARIO COMUNAL Sede: ORBETELLO Registrazione: UR Sede: ORBETELLO Volume: 98 n: 1262 del 29/05/1985 (n. 58786)			

Situazione degli intestati dall'impianto meccanografico

N.	DATI ANAGRAFICI	CODICE FISCALE	DIRITTI E ONERI REALI
1	[REDACTED]	[REDACTED]	Comproprietario fino al 03/04/1985
2	[REDACTED]	[REDACTED]	Comproprietario fino al 03/04/1985
DATI DERIVANTI DA			
Impianto meccanografico del 24/12/1976			

Unità immobiliari n. 1

Tributi erariali: Euro 0,90

Visura telematica

* Codice Fiscale Validato in Anagrafe Tributaria



**Agenzia del Territorio
CATASTO FABBRICATI
Ufficio Provinciale di
Grosseto**

Dichiarazione protocollo n. GR0050556 del 09/05/2006

Planimetria di u.i.u. in Comune di Orbetello

Localita' Topaie

civ. SNC

Identificativi Catastali:

Sezione:
Foglio: 31
Particella: 725
Subalterno:

Compilata da: [REDACTED]

Iscritto all'albo:
Geometri

Prov. Grosseto

N. 458

Scheda n. 1

Scala 1:500

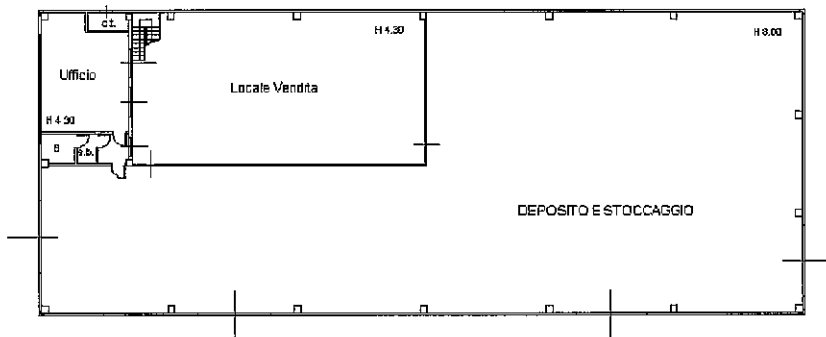

PIANTA PIANO TERRA

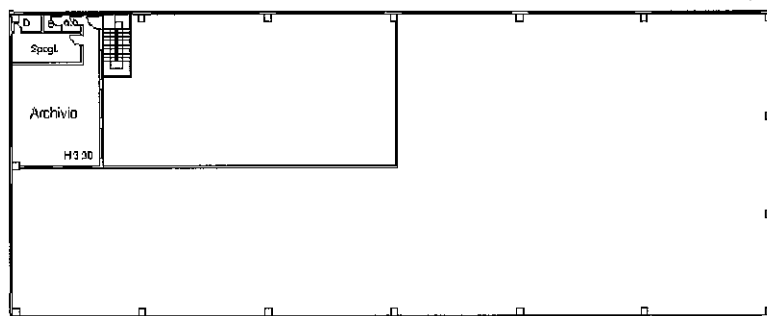

PIANTA PIANO PRIMO

Ultima planimetria in atti

Data: 17/10/2018 - n. T262046 - Richiedente [REDACTED]

Totale schede: 2 - Formato di acquisizione: A4(210x297) - Formato stampa richiesto: A4(210x297)



Catasto dei Fabbricati - Situazione al 17/10/2018 - Comune di ORBETELLO (G088) - < Foglio: 31 - Particella: 725 - Subalterno: 0 >
Firmato DS: PRACCIANTINI LAURENZA SANCIPRIANO S.P.A.; NG CA 3 Serial#: 42866393bf6b384b0f8495a1044c5555



**Agenzia del Territorio
CATASTO FABBRICATI
Ufficio Provinciale di
Grosseto**

Dichiarazione protocollo n. GR0050556 del 09/05/2006

Planimetria di u.i.u. in Comune di Orbetello

Localita' Topaie

civ. SNC

Identificativi Catastali:

Sezione:

Foglio: 31

Particella: 725

Subalterno:

Compilata da:

[REDACTED]
Iscritto all'albo:
Geometri

Prov. Grosseto

N. 458

Scheda n. 2

Scala 1:500

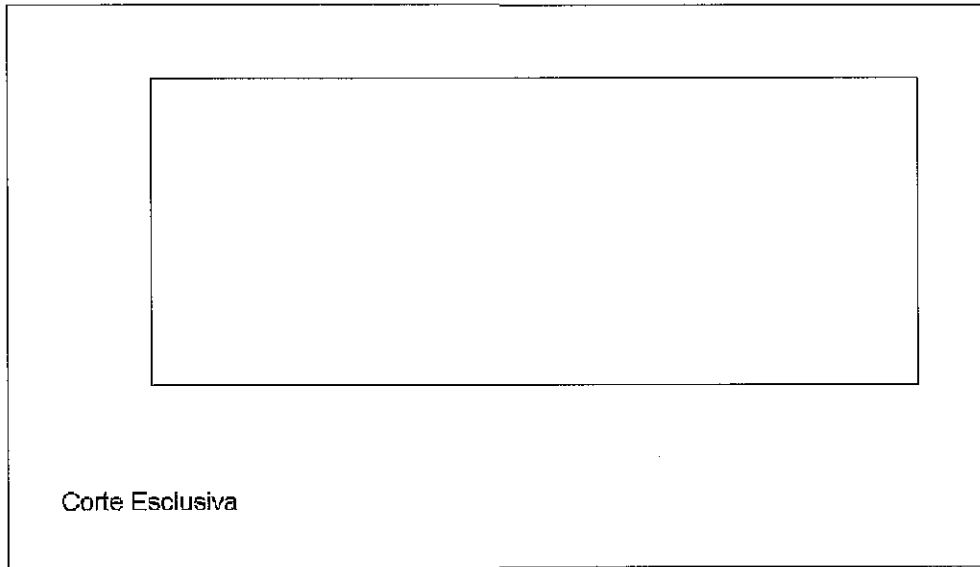

Ultima planimetria in atti

Data: 17/10/2018 - n. T262046 - Richiedente [REDACTED]

Totale schede: 2 - Formato di acquisizione: A4(210x297) - Formato stampa richiesto: A4(210x297)



Catasto dei Fabbricati - Situazione al 17/10/2018 - Comune di ORBETELLO (G088) - < Foglio: 31 - Particella: 725 - Subalterno: 0 >
 Firmato DS: FRUCI DAVIDE/ALBERGONDI SANDRO/PIRELLA S.F.A.; NG CA 3 Serial#: 428636936f3b384b0f8495a1044c5555



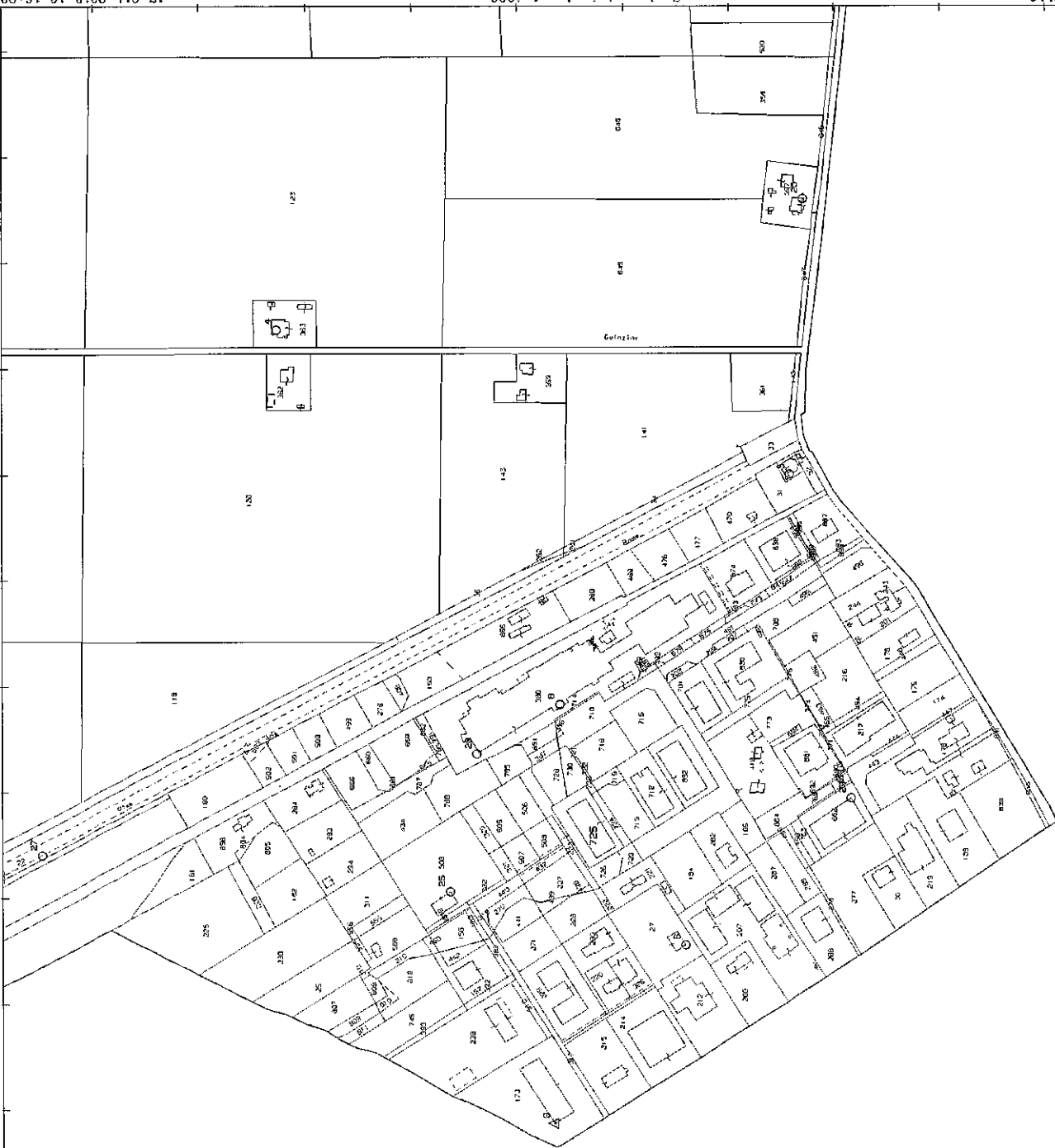

Scala originale: 1:4000
Dimensione cornice: 1552 000 x 1104 000 metri

17-011-2018 16.16:23
Prot. n. 1258664/2018

Comune: ORBETELLO
Foglio: 31

I Particella: 725



TRIBUNALE DI GROSSETO

SEZIONE CIVILE

Esecuzione Immobiliare n° 91/2018

promossa da

[REDACTED]

Partita IVA [REDACTED]

contro

[REDACTED]

Partita IVA: [REDACTED]

Creditori intervenuti

[REDACTED]

Partita IVA [REDACTED]

[REDACTED]

Partita IVA: [REDACTED]

[REDACTED]

Partita IVA: [REDACTED]

Terzo interessato

[REDACTED]

Allegato 2 ***Elaborati Tecnici***

C.T.U. Ing. Cecilia Pacchieri

Grosseto 07/12/2019

Ing. Cecilia Pacchieri, Studio Tecnico [REDACTED] C. [REDACTED]
E-mail: [REDACTED] -mail certificata [REDACTED]
C.F. [REDACTED] P.IVA [REDACTED]



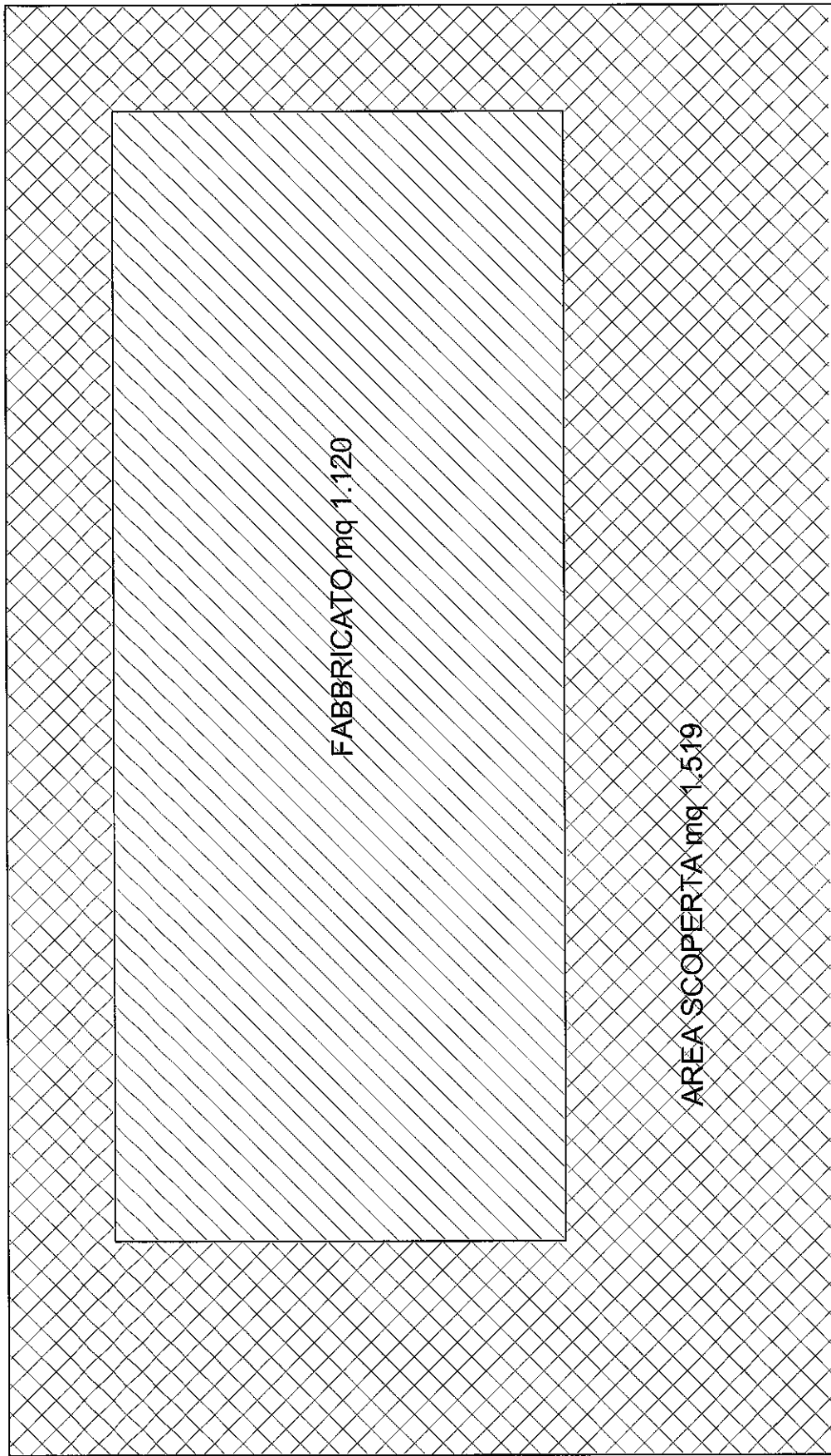

OGGETTO:
Restituzione grafica post rilievo edificio e corte

IDENTIFICATIVI CATASTALI:
Comune di Scarfino, Fg. 31, Part. 725

DATA RILIEVO:
12/12/2018

Ing. Cecilia Pacchieri

ORIENTAMENTO

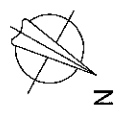

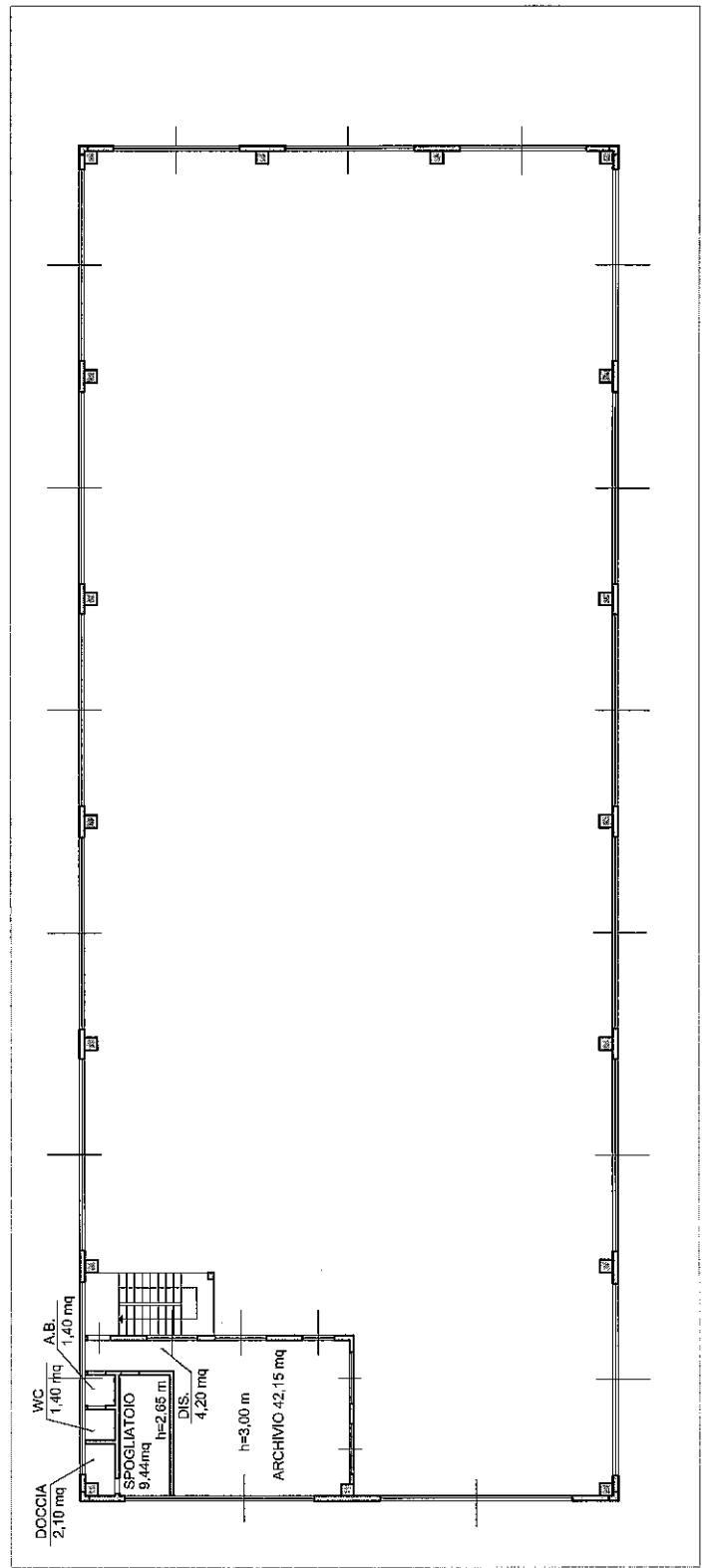
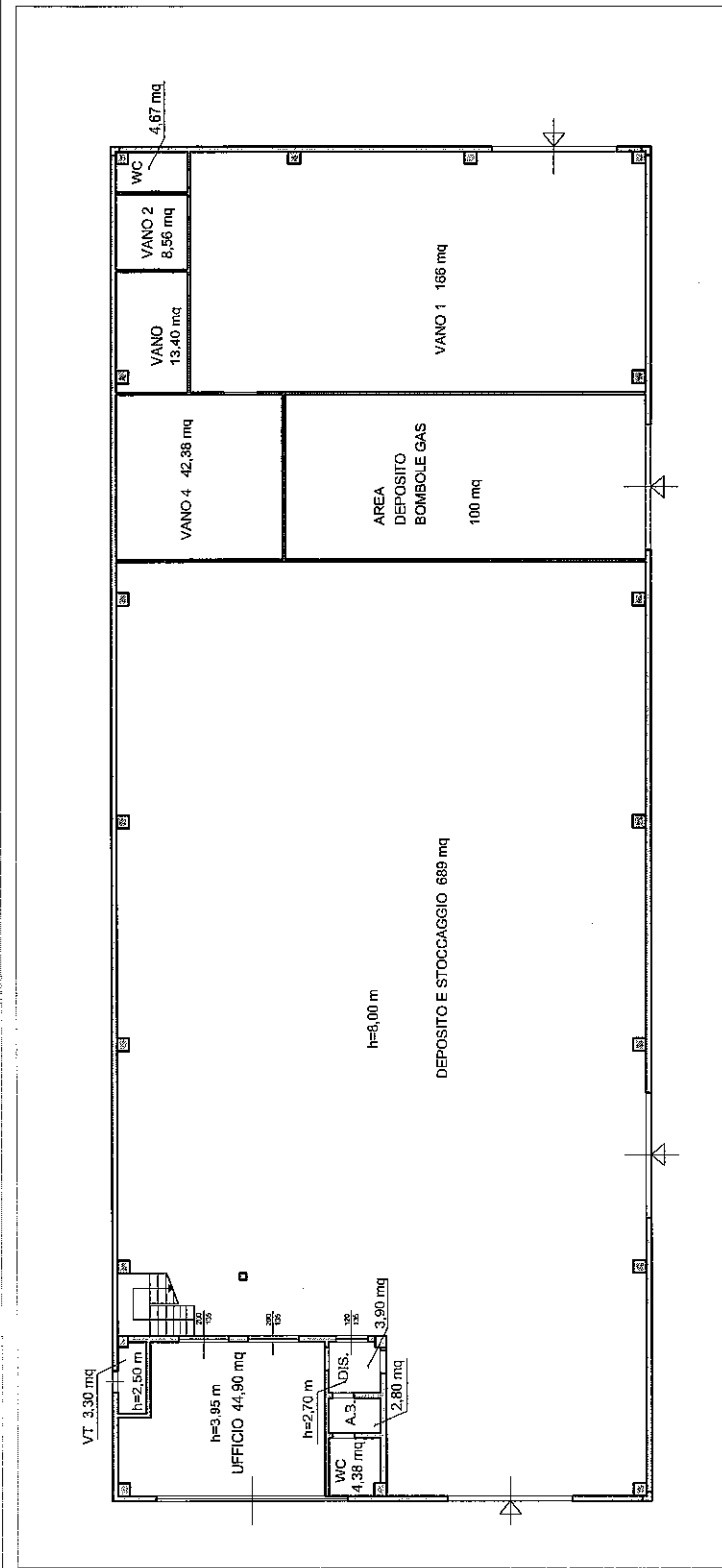

OGGETTO:
Restituzione grafica post rilievo Piano Terra

IDENTIFICATIVI CATASTALI:
Comune di Scarlino, Fig. 31, Part. 725

ORIENTAMENTO



DATA RILIEVO:
12/12/2018

scala 1:200

Ing. Cecilia Pacchieri

OGGETTO:
Restituzione grafica post rilievo Piano Primo

IDENTIFICATIVI CATASTALI:
Comune di Scarlino, Fig. 31, Part. 725

ORIENTAMENTO

DATA RILIEVO:
12/12/2018

scala 1:200

Ing. Cecilia Pacchieri



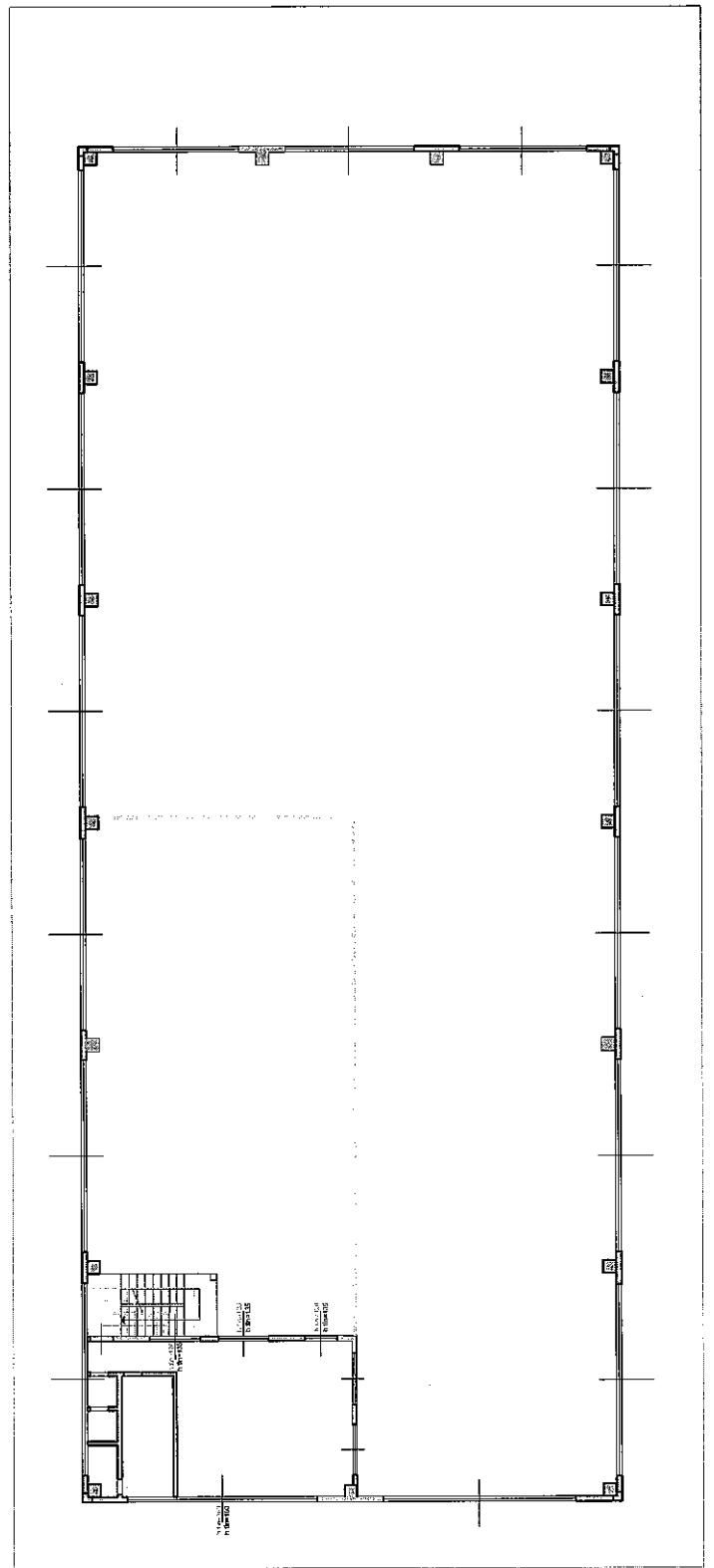
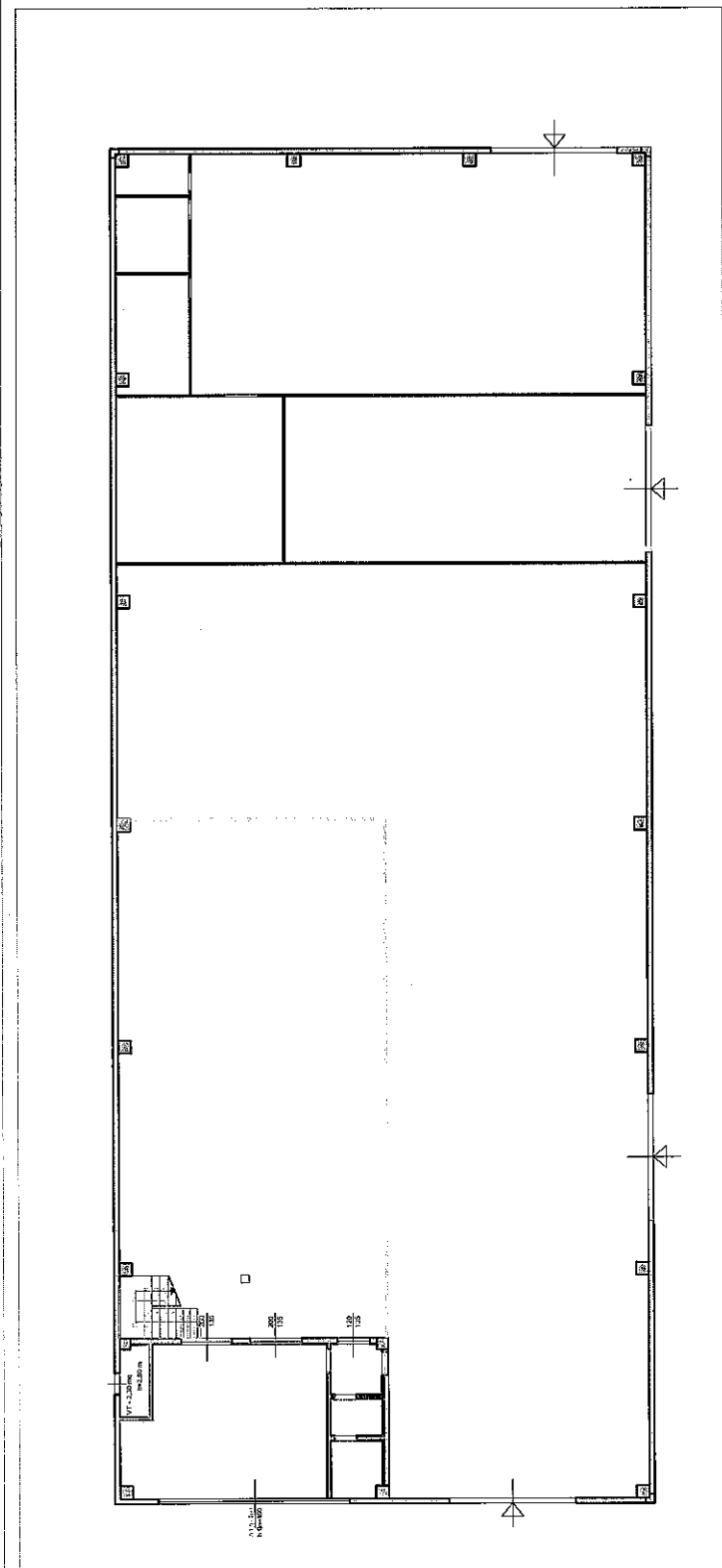



OGGETTO:
Sovrapposto Piano Terra

IDENTIFICATIVI CATASTALI:
Comune di Scarfino, Fg. 31, Part. 725

ORIENTAMENTO

 N

DATA RILIEVO:
12/12/2018

scala 1:200

LEGENDA	
	DEMOLIZIONI
	RICOSTRUZIONI

Ing. Cecilia Pacchieri



OGGETTO:
Sovrapposto Piano Primo

IDENTIFICATIVI CATASTALI:
Comune di Scarfino, Fg. 31, Part. 725

ORIENTAMENTO

 N

DATA RILIEVO:
12/12/2018

scala 1:200

LEGENDA	
	DEMOLIZIONI
	RICOSTRUZIONI

Ing. Cecilia Pacchieri



TRIBUNALE DI GROSSETO

SEZIONE CIVILE

Esecuzione Immobiliare n° 91/2018

promossa da

[REDACTED]

Partita IVA [REDACTED]

contro

[REDACTED]

Partita IVA [REDACTED]

Creditori intervenuti

[REDACTED]

Partita IVA [REDACTED]

[REDACTED]

Partita IVA [REDACTED]

[REDACTED]

Partita IVA [REDACTED]

Terzo interessato

[REDACTED]

Allegato 3

Comunicazione Comune di Orbetello

C.T.U. Ing. Cecilia Pacchieri

Grosseto 07/12/2019

Ing. Cecilia Pacchieri, Studio Tecnico [REDACTED] Cel. [REDACTED]

E-mail: [REDACTED] E-mail certificata [REDACTED]

C.F. [REDACTED] P.IVA [REDACTED]





COMUNE DI ORBETELLO

SETTORE URBANISTICA EDILIZIA

PROVINCIA DI GROSSETO

SERVIZIO 3 - EDILIZIA PRIVATA

Prot. n. 29308

Orbetello

16.07.19

RACC. A/R

Alla C.A. Ing. Cecilia PACCHIERI



Oggetto: Richiesta accesso agli atti amministrativi ai sensi della L. 241/90 e ss.mm.ii. - visura e copia pratica edificio in Strada dell'Airone - Fg. 31 mapp. 725 - comunicazioni.

In riferimento alla Vs. richiesta del 31/01/2019 prot. com.le n. 4804 del 04/02/2019, di cui all'oggetto, si comunica la conclusione del procedimento amministrativo ai sensi e per gli effetti della L. 241/90 e ss.mm.ii.

Si informa contestualmente che da approfondite ricerche d'archivio in riferimento alle seguenti pratiche risulta quanto segue:

- PRATICA EDILIZIA N. 853/05 - comunicazione di fine lavori del 19/06/06 non risulta quest'ultima reperibile il cartaceo nel fascicolo ma inserita nel programma;
- PRATICA n. 4/10 di certificazione di abitabilità non risulta reperibile nel fascicolo verosimilmente erroneamente archiviata in altro fascicolo.

Qualora la S.V. dovesse fornire ulteriori informazioni utili alla ricerca di archivio, questo ufficio si rende disponibile per i necessari approfondimenti; si avvisa, in ogni caso, che ulteriori verifiche verranno comunque effettuate d'iniziativa dall'ufficio.

Per comunicazioni inerenti il presente procedimento la S.V. potrà rivolgersi alla Sig.ra [redacted] tel. [redacted]

Il Dirigente del Settore

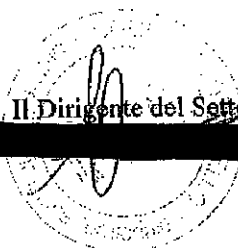

MS/av

COMUNE DI ORBETELLO
IN VIA CANTU' GIOVANNI 1, 57015
ARABIA AL FURELLA (GR) TEL. 0564/361111

Firmato Da: PACCHIERI CECILIA Emesso Da: ARUBAPEC S.P.A. NG CA 3 Serial#: 4286393b3b84b0f8495a1044c5555

