

**Agenzia del Territorio
CATASTO FABBRICATI
Ufficio Provinciale di
Lecce**

Dichiarazione protocollo n. LE0277143 del 08/08/2008

Planimetria di u.i.u. in Comune di Cavallino

Via On. Francesco Compagna

civ. SNC

Identificativi Catastali:

Sezione:
Foglio: 6
Particella: 1019
Subalterno: 22

Isritto all'albo:
Geometri

Prov. Lecce

N. 3185

Scheda n. 1

Scala 1:200

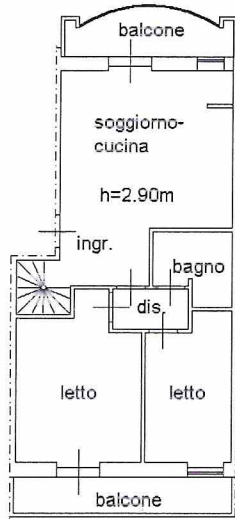

PIANO PRIMO

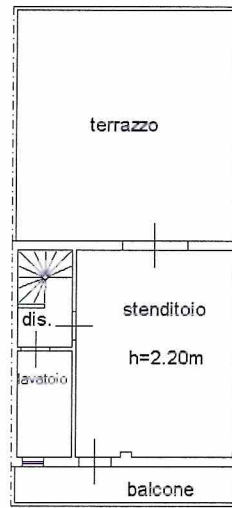

PIANO SECONDO



Catasto dei Fabbricati - Situazione al 19/01/2024 - Comune di CAVALLINO(C377) - < Foglio 6 - Particella 1019 - Subalterno 22 ->
VIA FRANCESCO COMPAGNA n. 5/B Piano 1-2

**Agenzia del Territorio
CATASTO FABBRICATI
Ufficio Provinciale di
Lecce**

Dichiarazione protocollo n. LE0277143 del 08/08/2008

Planimetria di u.i.u. in Comune di Cavallino

Via On. Francesco Compagna

civ. SNC

Identificativi Catastali:

Sezione:

Foglio: 6

Particella: 1019

Subalterno: 43

Iscritto all'albo:
Geometri

Prov. Lecce

N. 3185

Scheda n. 1

Scala 1:200

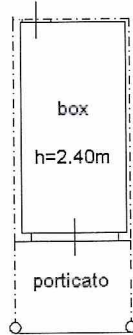

PIANO SEMINTERRATO



Ultima planimetria in atti

Data: 19/01/2024 - n. T340548 - Richiedente: BNDCMN74L45D862Y

Totale schede: 1 - Formato di acquisizione: A4(210x297) - Formato stampa richiesto: A4(210x297)