

BENE A



Foto n°1: vista lato Nord-Est del fabbricato e delle particelle n. 559, 574 e 577, si noti l'ingresso carrabile con cancello elettrico.



Foto n°2: vista lato Sud-Est della particella n. 576 adiacente alla strada.





Foto n°3: altro particolare delle particelle n. 559, 574 e 577.



Foto n°4: vista lato Sud-Est del fabbricato che insiste sulla particella n. 559.





Foto n°5: particolare della porta d'ingresso posta lungo il lato Sud dell'edificio.



Foto n°6: vista lato Sud-Ovest dello stabile.





Foto n°7: particolare del lato Nord.



Foto n°8: particolare interno del capannone.





Foto n°9: altro particolare interno del capannone.



Foto n°10: particolare del locale avente destinazione d'uso "sala riposo" attualmente adibito a magazzino.





Foto n°11: particolare del locale avente destinazione d'uso "spogliatoio".



Foto n°12: particolare del bagno con piatto doccia e finestra posto al piano terra.



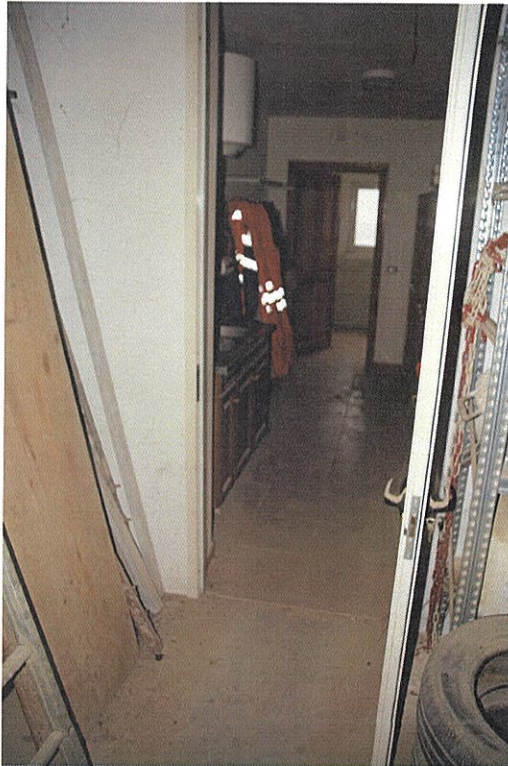

Foto n°13: particolare interno dell'ingresso e del vano scala che conduce al piano primo.

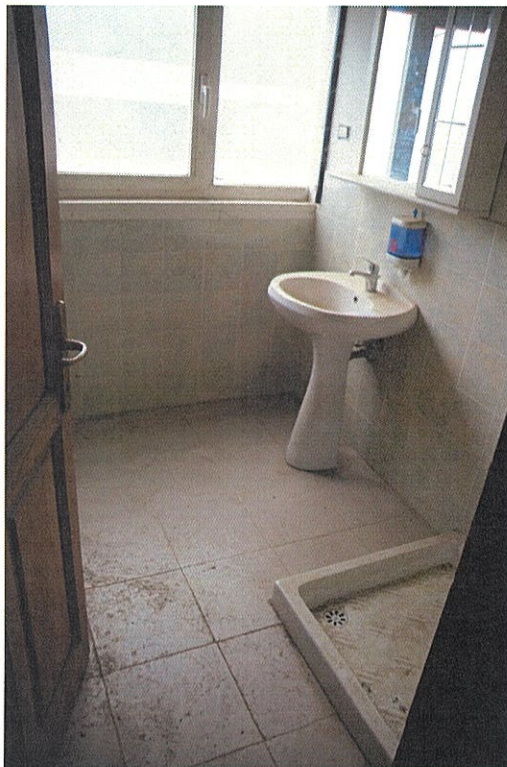

Foto n°14: particolare del piano primo avente destinazione d'uso "ufficio".





Foto n°15: altro particolare del piano primo avente destinazione d'uso "ufficio".



Foto n°16: particolare del bagno con antibagno posto al piano primo.





Foto n°17: altro particolare del locale avente destinazione d'uso "ufficio" posto in adiacenza al bagno del piano primo.



Foto n°18: particolare del quadro generale della luce posto all'ingresso.





Foto n°19: particolare dell'allaccio alla colonnina della luce.



Foto n°20: particolare dell'alloggiamento del contatore dell'acqua posto all'esterno lungo la strada che interseca la strada regionale 220, si noti sullo sfondo la proprietà.

