

Agenzia del Territorio
CATASTO FABBRICATI
Ufficio provinciale di
Catania

Dichiarazione protocollo n. CT0524962 del 01/10/2010
Planimetria di u.i.u. in Comune di Scordia
Via Cavour
civ. 221

Identificativi Catastali:
Sezione:
Foglio: 21
Particella: 314
Subalterno: 1

Compilata da:
Princiotta Roberto
Iscritto all'albo:
Geometri
Prov. Messina
N. 3157

Scheda n. 18
Scala 1:100

Ultima planimetria in atti

Data: 26/03/2018 - n. T352898 - Richiedente: NTRRSL75A68Z112K

Totale schede: 1 Formato di acquisizione: A3(297x420) - Formato stampa richiesto: A4(210x297)

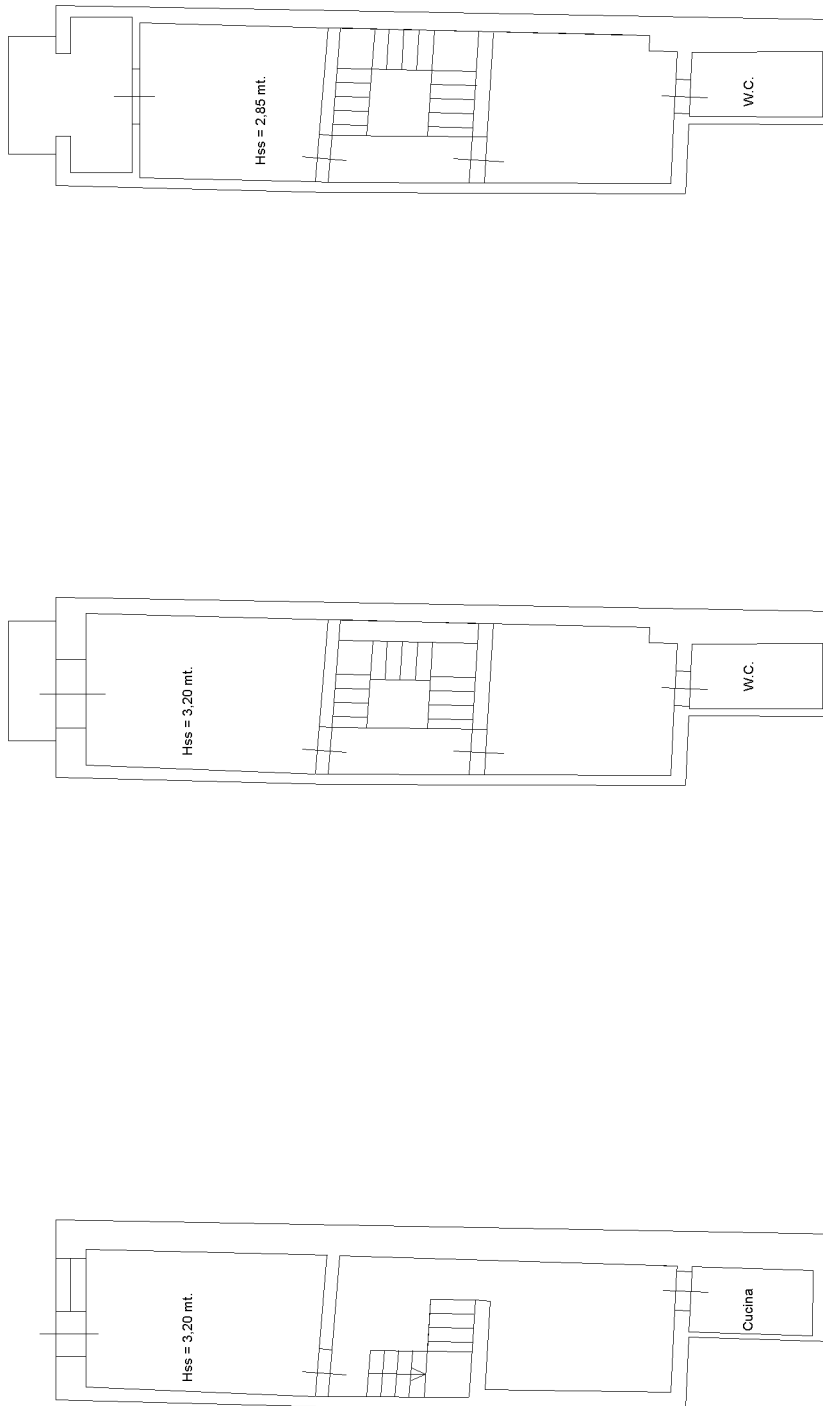

PIANTA PIANO TERRA

PIANTA PIANO PRIMO

PIANTA PIANO SECONDO

NORD

Immu 01

Catasto dei Fabbricati - Situazione al 26/03/2018 - Comune di SCORDIA (1548) - < Foglio: 21 - Particella: 314 - Subalterno: 1 >

Firmato DA INTERAMMONI ROSSOZZA presso l'Ufficio Provinciale di Scordia - NG CA 3 Serial#: 5d1e4f84272c4406d71bb39efc1a8e