

MODULARIO  
F. rig. rend. 497



MINISTERO DELLE FINANZE  
DIREZIONE GENERALE DEL CATASTO E DEI SS.TT.EE.  
**CATASTO EDILIZIO URBANO** (RDL 13-4-1939, n. 652)

MOD. BN (CEL)

LIRE  
**250**

Planimetria di u.i.u. in Comune di...MILANO..... via GALLARATE..... civ. 313.....

PIANTA PIANO PRIMO

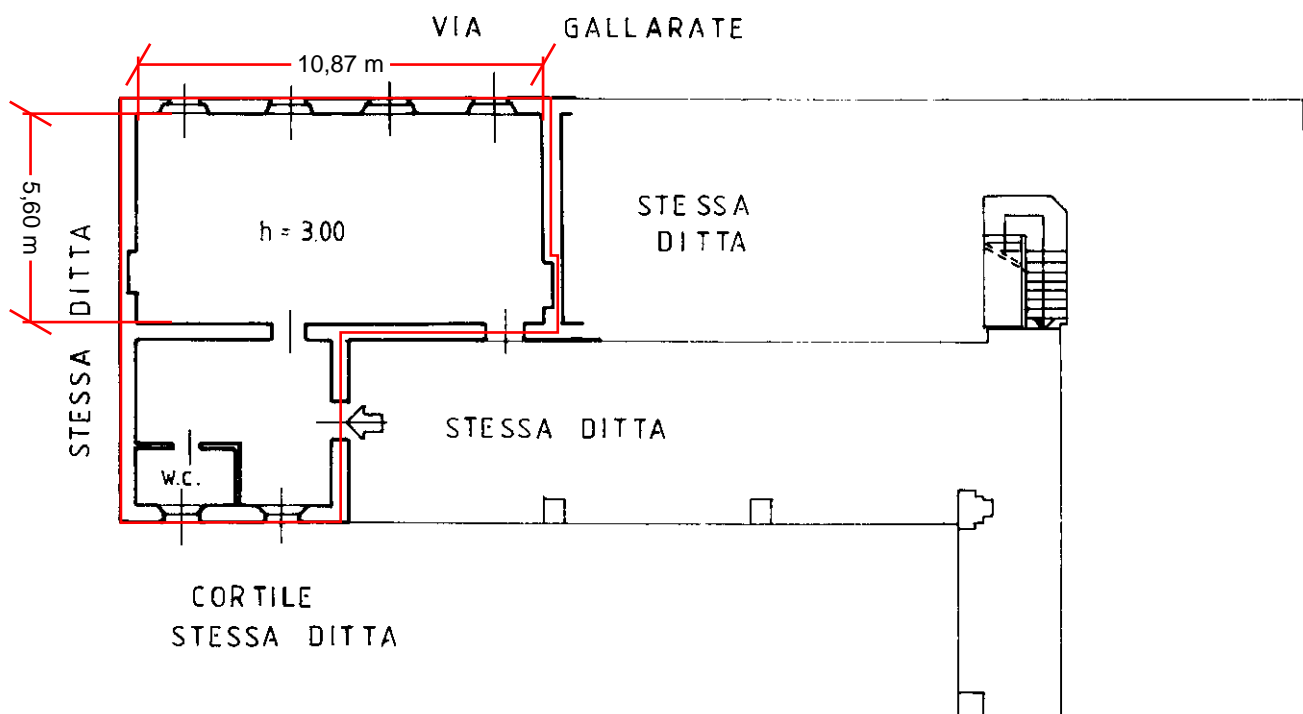

453111

ORIENTAMENTO

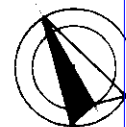

SCALA DI 1:200

Dichiarazione di N.C.   
Dichiarazione di variazione

Compilata dal **GEOM. GUERRA VILLIAM**  
(Titolo cognome e nome)

RISERVATO ALL'UFFICIO

Data presentazione: 26/06/1990 - Data: 14/11/2021 - n. T32890 - Richiedente: NCLLBT71D69F704J  
Totale schede 1 - Formato di acquisizione: A4(210x297) - Formato stampa richiesto: A4(210x297)

In. 9 sub 15  
della provincia di MILANO n. 8209  
data 19/06/90 Firma *[Signature]*

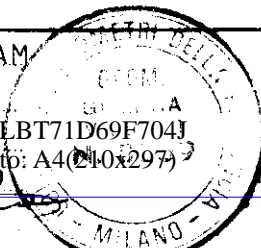

Catasto dei Fabbricati - Situazione al 14/11/2021 - Comune di MILANO (F205) - < Foglio: 120 - Particella: 9 - Subalterno: 15 >  
VIA GALLARATE n. 313 piano: 1;