

MODULARIO
F. rig. rend. 497



MINISTERO DELLE FINANZE
DIREZIONE GENERALE DEL CATASTO E DEI SS TT EE.
CATASTO EDILIZIO URBANO (RDL 13-4-1939, n. 652)

MOD. **BN** (CEU)

LIRE
250

Planimetria di u.i.u. in Comune di...**MILANO**..... via **GALLARATE**..... civ. **313**.....

PIANTA PIANO PRIMO

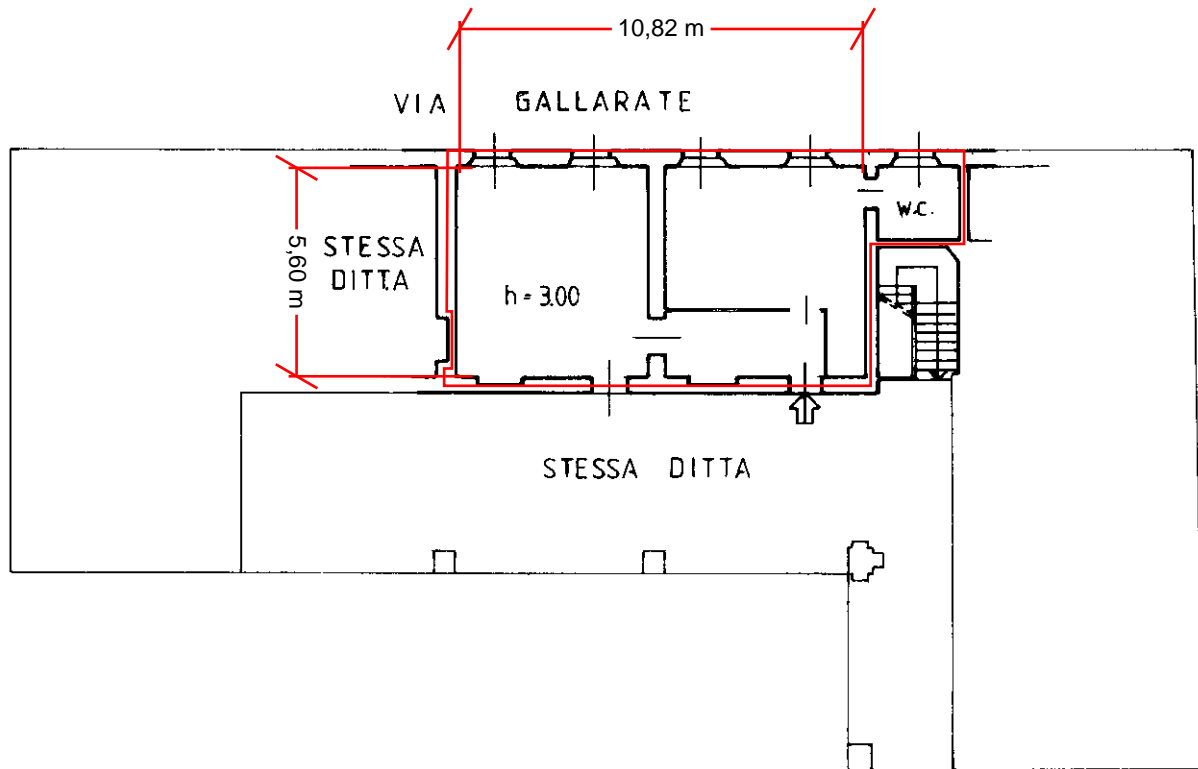

453111

ORIENTAMENTO

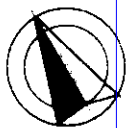

SCALA DI 1:200

Dichiarazione di N.C.
Dichiarazione di variazione

Compilata dal **GEOM. GUERRA VILLIAM**
(Titolo, cognome e nome)

RISERVATO ALL'UFFICIO

Data presentazione: 26/06/1990 - Data: 14/11/2021 - n. T32891 - Richiedente: NCLLBT71D69F704J

Totale schede: 1 - Formato di acquisizione: A4(210x297) - Formato stampa richiesto: A4(210x297)

F. 120
n. 9 sub. 16
della provincia di **MILANO** n. 8209
data 19/06/90 Firma *[Signature]*

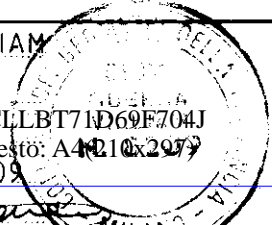

Catasto dei Fabbricati - Situazione al 14/11/2021 - Comune di MILANO (F205) - < Foglio: 120 - Particella: 9 - Subalterno: 16 >
VIA GALLARATE n. 313 piano: 1;