

ALLEGATO 7

PDF Eraser Free



N=-4100

E=900

Particella: 588

Comune: BORGORICCO
Foglio: 4 All: B
Scala originale: 1:1000
Dimensione cornice: 287.000 x 189.000 metri
19-Lug-2021 16:33:31
Prof. n. T341956/2021

ALLEGATO 3

MOD. AN (CEU) DIREZIONE GENERALE DEL CATASTO E DEI SISTEMI
 MINISTERO DEL BILANZO
 CATASTO EDILIZIO URBANO (RD 13-4-1939, n. 652)
 Planimetria di ul. in Comune di **BORGORICCO**
 via **DESMAN** civ. 282



M.C.E.U.		M.C.E.U.	
fg.	All. Mapp.	Sez.	fg.
4	B	580	A
4	B	581	A
4	B	582	A
4	B	583	A
4	B	587	A
4	B	592	A
		Sub.	Sub.

estratto mappa WCT 1:1000

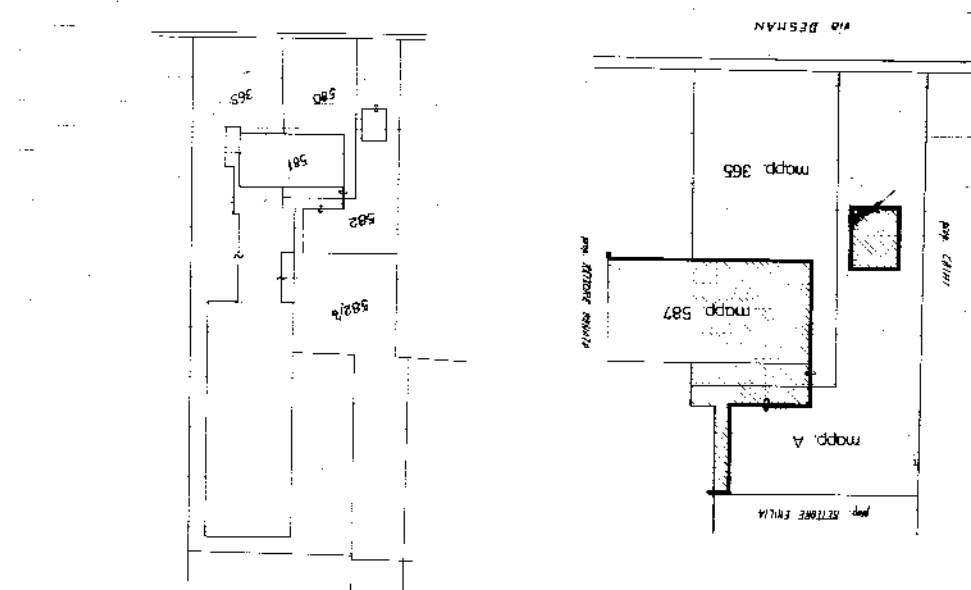

ORIENTAMENTO

SCALA DI 1:200

Declarazione di N. Denuncia di variaz. Identificativi catastali

Completata dal **Arch. CARLO DALMAZZA** (Info. cognome e nome)

Isritto all'Albo degli **Architetti**

della provincia di **PAROVA** n. **362**

F. n. sub. **10**

data **19/05/2021** Firma **[Signature]**

Catasto dei Fabbricati - Situazione al 19/07/2021 - Comune di BORGORICCO (B031) - > Foglio: 4 - Particella: 1738 - Subalterno: 3 >

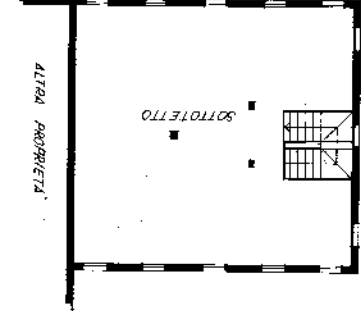

SECONDO PIANO Hm = 3,15

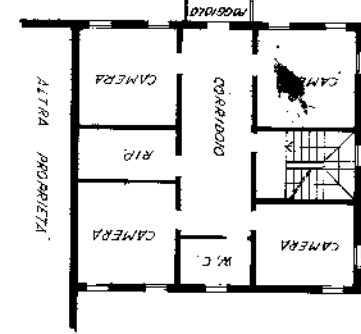

PRIMO PIANO Hm = 2,90

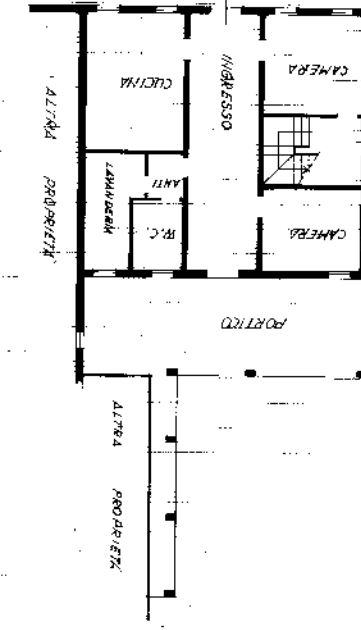

PIANO TERZA Hm = 2,80

Ultima planimetria in atti