

TRIBUNALE DI FORLÌ
Sezione Fallimentare
GIUDICE DELEGATO: Dott.ssa BRANCA MARIA CECILIA

LIQUIDAZIONE CONTROLLATA N° 33/2024

**** DOCUMENTAZIONE FOTOGRAFICA ****

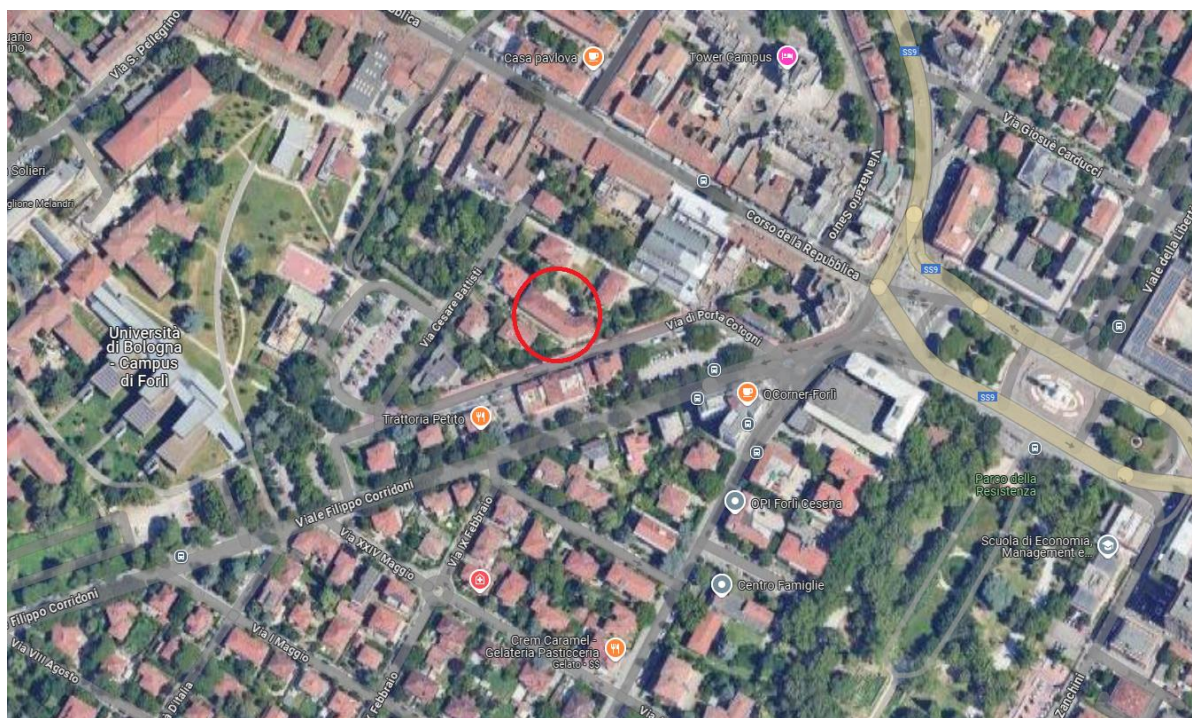

Inquadramento della zona dall'alto-

-Geom. Galassi Giampiero-
Via Giordano Bruno n° 160-Cesena (FC)
Tel 0547-1932300
Mail: geom.galassi@virgilio.it
Pec.giampiero.galassi@geopec.it



**Vista esterna del fabbricato che
comprende la proprietà immobiliare oggetto
di procedura di liquidazione costituita dalla quota di 1/2 di proprietà indivisa in
regime di comunione dei beni**

2





Vista area cortilizia del fabbricato condominiale

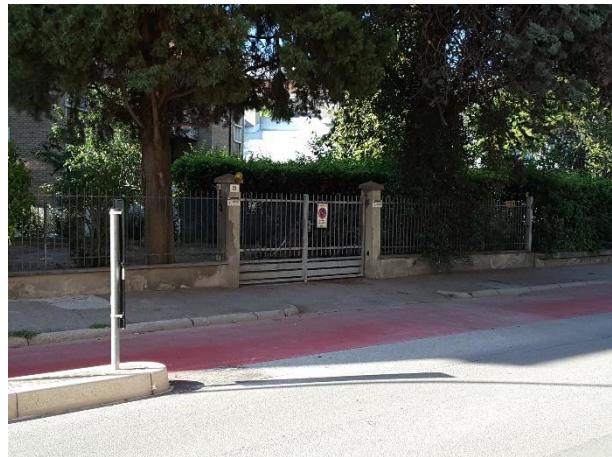

Vista delimitazioni e accessi al fabbricato condominiale



Vista scala comune condominiale in monoblocco di graniglia



**Vista portino blindato con pannellatura esterna in legno
che si apre sul corridoio di ingresso**



Vista pavimentazione degli ambienti



Vista cucina



Vista pavimentazione camere da letto

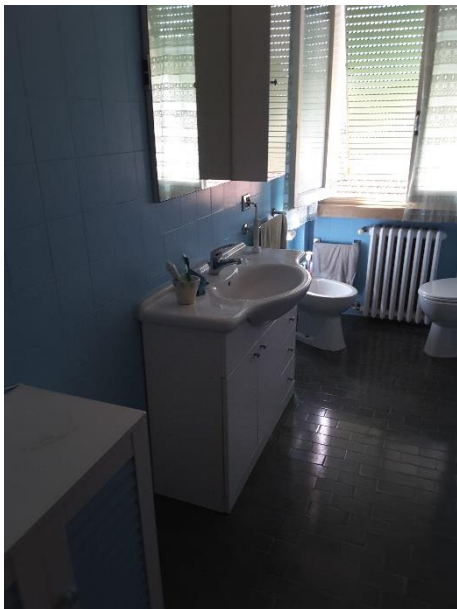

Vista bagno

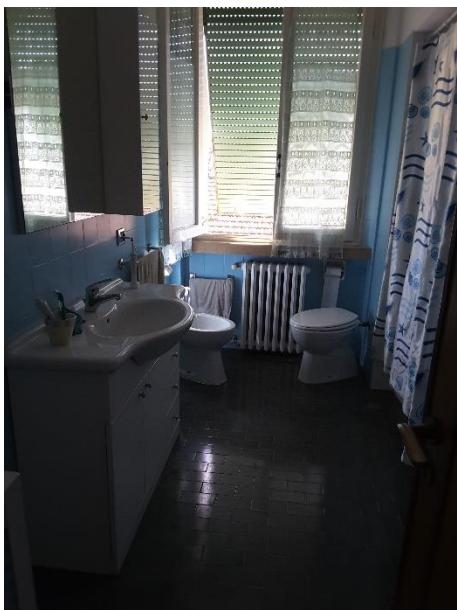

Vista bagno



Vista porte interne

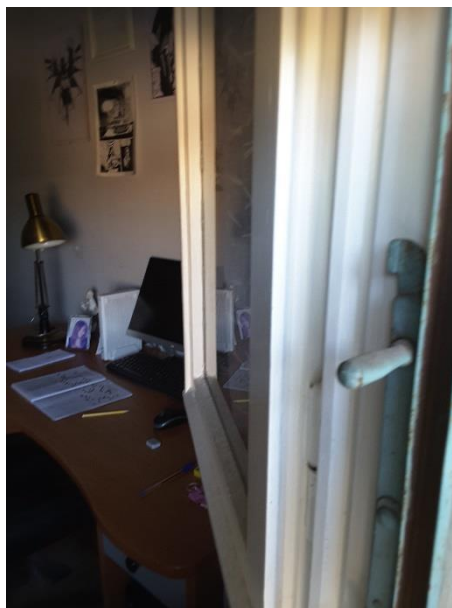

Vista infissi



Vista veranda



Impianto di riscaldamento costituito da caldaia a gas metano



Termosifoni in ghisa



Vista termostato di caldaia



Impianto citofonico e salvavita



Vista locale cantina