

1566

MOD B (Nuovo Catasto Edilizio Urbano)



MINISTERO DELLE FINANZE

DIREZIONE GENERALE DEL CATASTO E DEI SERVIZI TECNICI ERARIALI

161 NUOVO CATASTO EDILIZIO URBANO

(R. DECRETO-LEGGE 13 APRILE 1959, N. 652)

Planimetria dell'immobile situato nel Comune di CASTROCARO T. E TERRA DEL SOLE Via F. BIONDO

Ditta S. R. L. IMMOBILIARE EDILCENTRO

Allegata alla dichiarazione presentata all'Ufficio Tecnico Erariale di FORLÌ

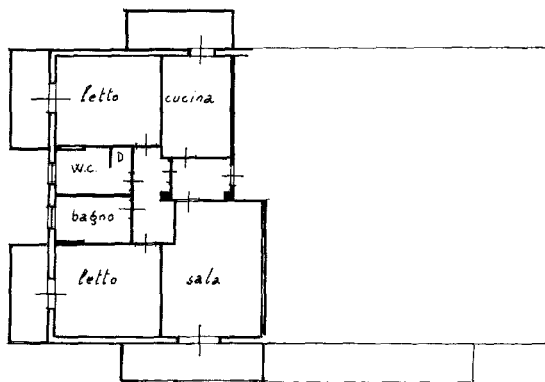

PIANO SECONDO

H. = 2.70 270

ORIENTAMENTO

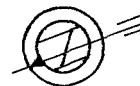

SCALA DI 1:200

SPAZIO RISERVATO PER LE ANNOTAZIONI D'UFFICIO

DATA	FOLGIO	28
PROT. N°	PARTICELLA	384
	SUB.	8

Il funzionario addetto
[Signature]

Compilata dal Geometra
(Titolo, nome e cognome del tecnico)

E.D.O. TASSINARI

Iscritto all'Albo dei Geometri

della Provincia di FORLÌ

DATA 10.6.1985

Firma: *[Signature]*

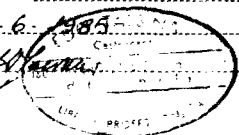

Catasto dei Fabbricati - Situazione al 26/09/2023 - Comune di CASTROCARO TERME E TERRA DEL SOLE(C339) - < Foglio 28 - Particella 384 - Subalterno 8 >
Via LAVIO BIONDO n. 25A Piano 2

Ultima planimetria in atti