



ASTE GIUDIZIARIE

ASTE GIUDIZIARIE

www.astegiudiziarie.it

30-Mar-2022 9:51:57
Scala originale: 1:2000
Dimensione cornice: 534.000 x 378.000 metr
Protocollo pratica T65952/2022
Comune: (RM) ANZIO
Foglio: 12

E=13600

1 Particella: 790
Pubblicazione ufficiale ad esclusivo uso personale - è vietata ogni
ripubblicazione o riproduzione a scopo commerciale - Aut. Min. Giustizia PDG 21/07/09

Agenzia del Territorio
CATASTO FABBRICATI
Ufficio Provinciale di
Roma

ELABORATO PLANIMETRICO
Compilato da:
Perniconi Stefano
Iscritto all'albo:
Geometri
Prov. Roma N. 7738

Comune di Anzio
Sezione: Foglio: 12 Particella: 790

Protocollo n. RM1371567 del 15/11/2010
Tipo Mappale n. del

Dimostrazione grafica dei subalterni Scala 1 : 500

ASTE GIUDIZIARIE

ELABORATO PLANIMETRICO

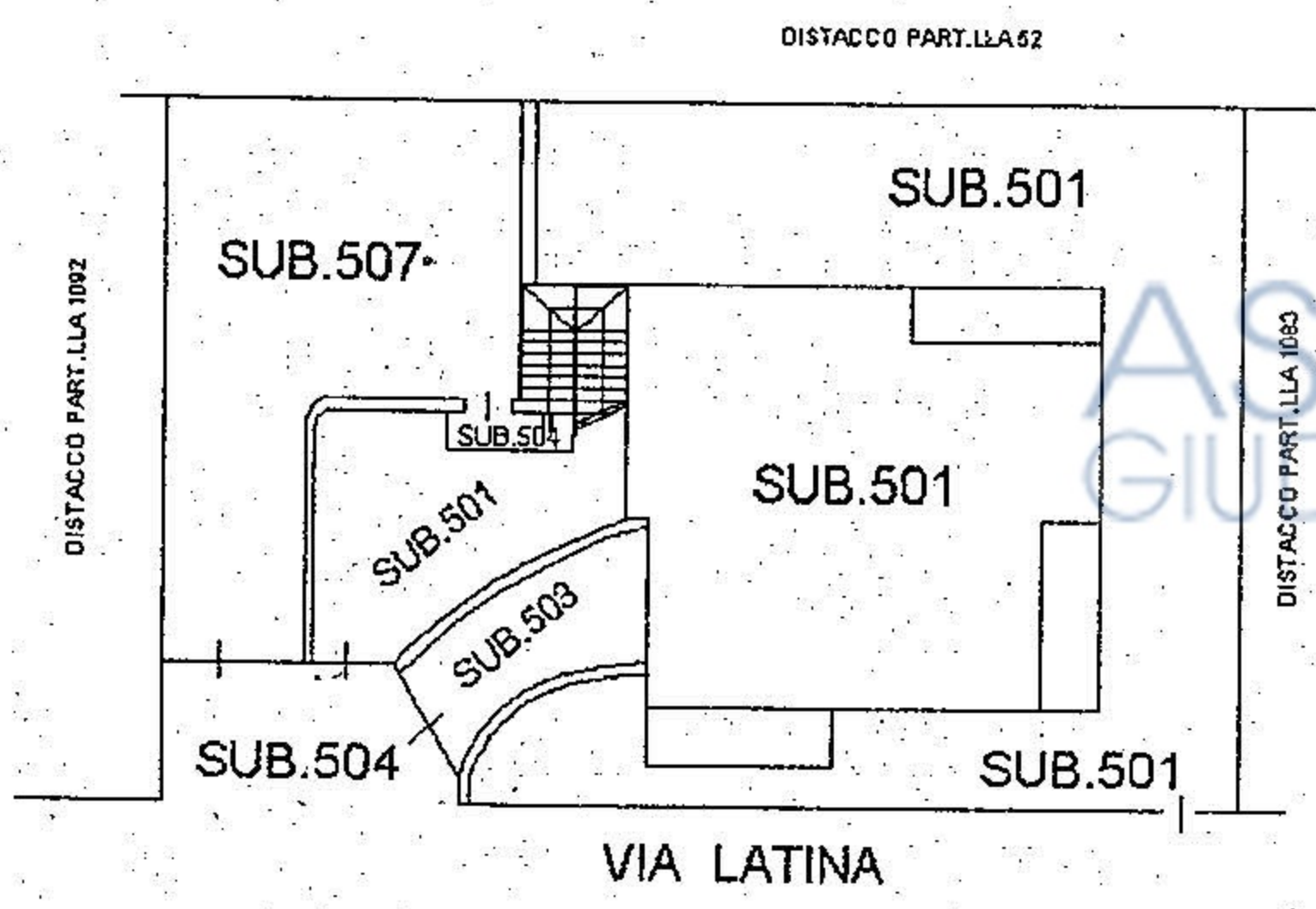

PIANO TERRA

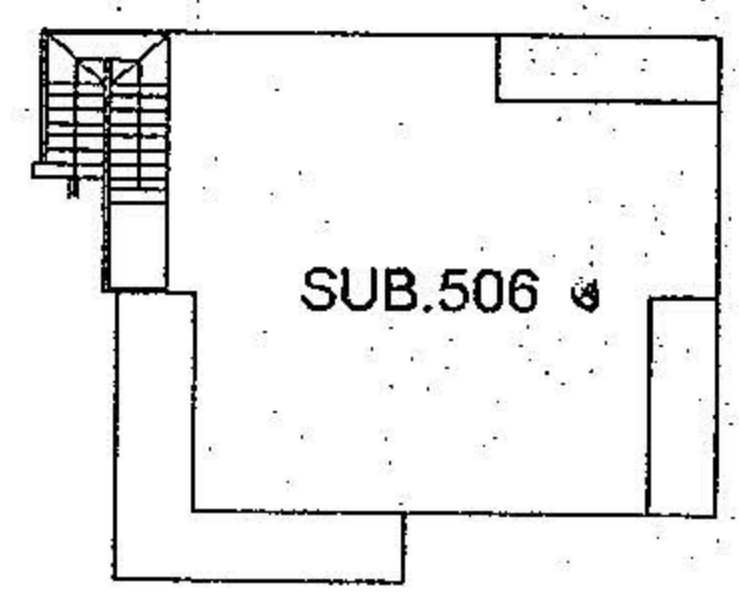

PIANO PRIMO

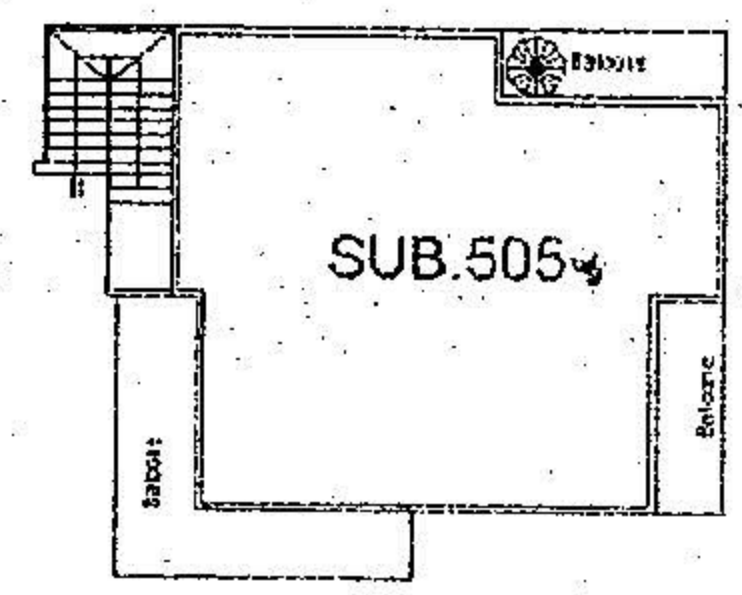

PIANO SECONDO

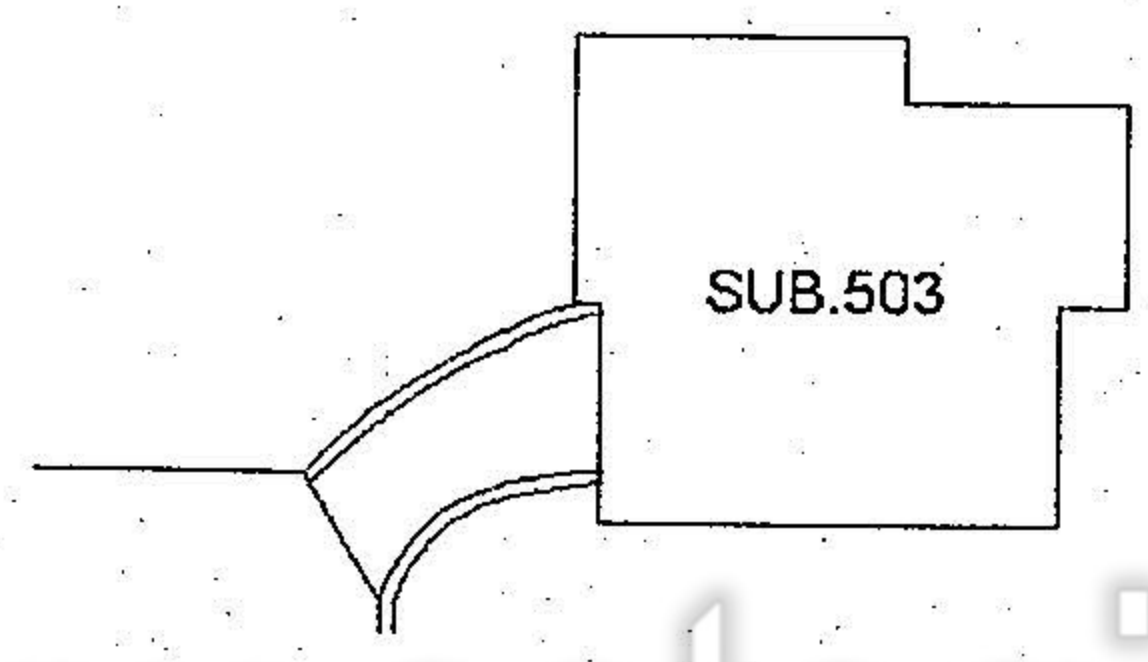

PIANO S1

ASTE GIUDIZIARIE

ASTE GIUDIZIARIE

ASTE GIUDIZIARIE

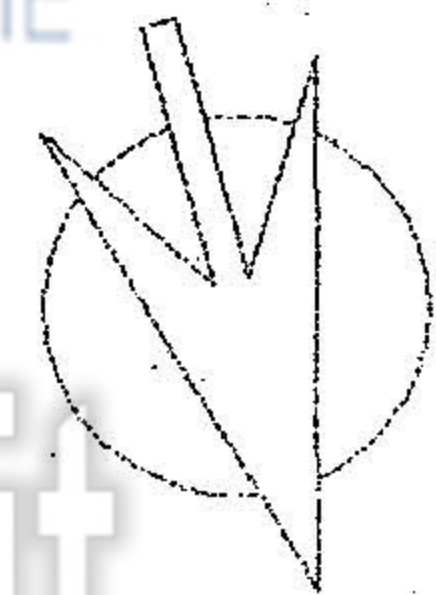

Catasto dei Fabbricati - Situazione al 03/03/2011 - Comune di ANZIO (A323) - < Foglio: 12 - Particella: 790 - Elaborato planimetrico >

**Agenzia del Territorio
CATASTO FABBRICATI
Ufficio Provinciale di
Roma**

Dichiarazione protocollo n. RM1371567 del 15/11/2010

Planimetria di u.i.u. in Comune di Anzio

Via Latina

civ. 5

Identificativi Catastali:

Sezione:

Foglio: 12

Particella: 790

Subalterno: 506

Compilata da:
Perniconi Stefano

Iscritto all'albo:
Geometri

Prov. Roma

N. 7738

Scheda n. 1

Scala 1:200

ABITAZIONE

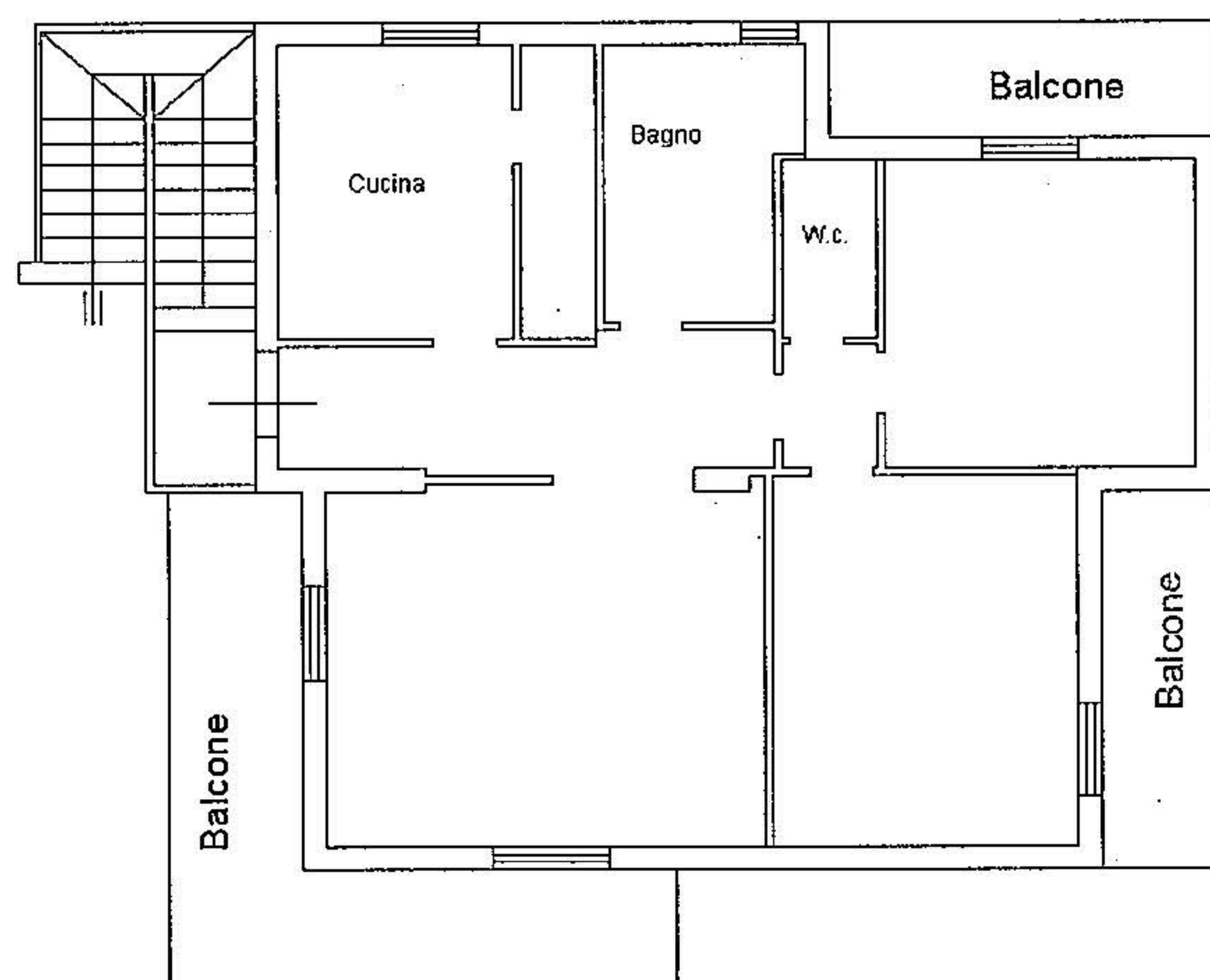

PIANO PRIMO

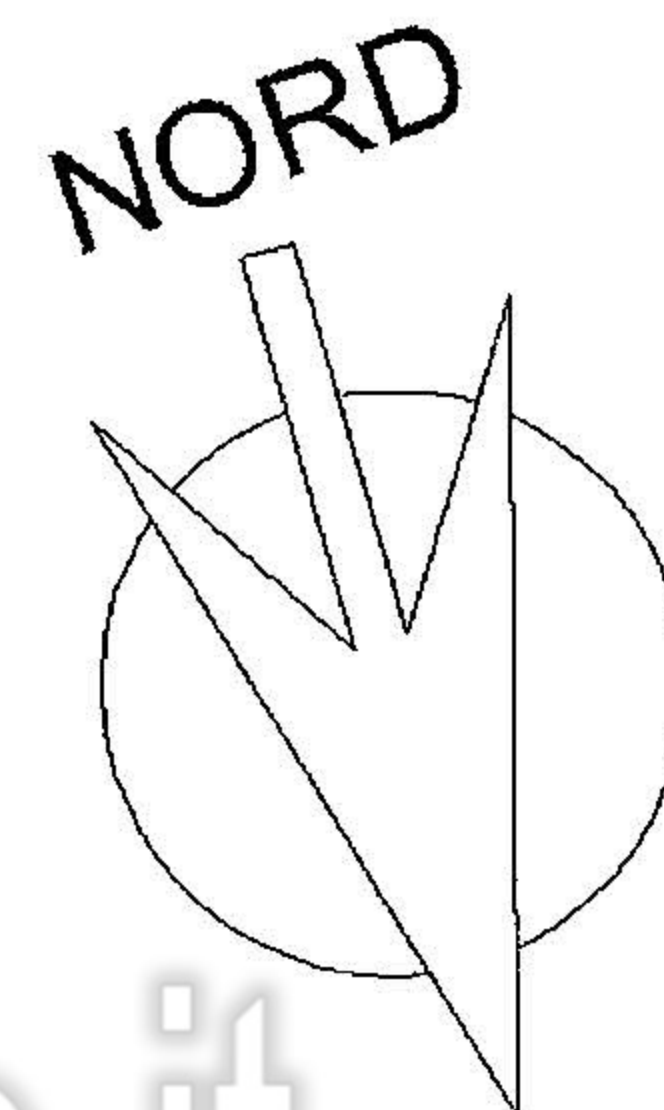

www.astegiudiziarie.it

Catasto dei Fabbricati - Situazione al 17/02/2022 - Comune di ANZIO (A323) - < Foglio: 12 - Particella: 790 - Subalterno: 506 >
VIA LATINA n. 5 piano: T-1 interno: 2;