

MODULARIO
a.r.f. n. 496



MINISTERO DELLE FINANZE
DIPARTIMENTO DEL TERRITORIO
CATASTO EDILIZIO URBANO (RDL 13-4-1939, n. 652)

MOD. AN (CEU)

LIRE
300

Planimetria di u.i.u. in Comune di Orbetello via Poggio Sugharina civ.

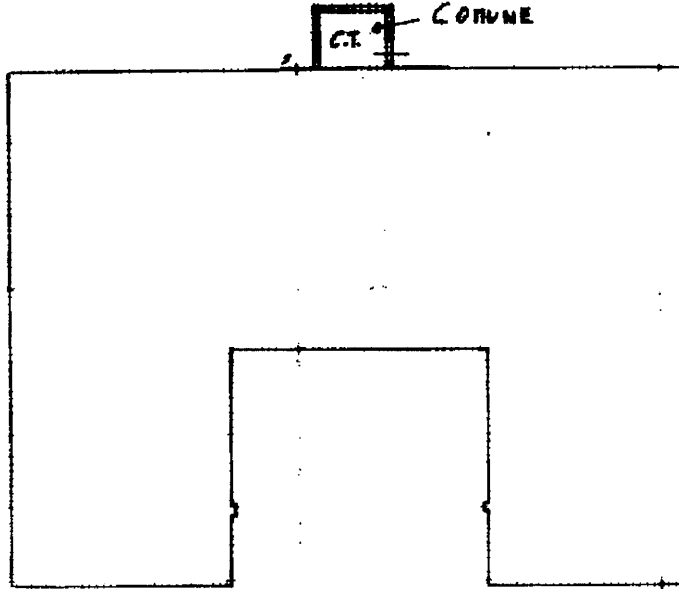

PIANO TERRA

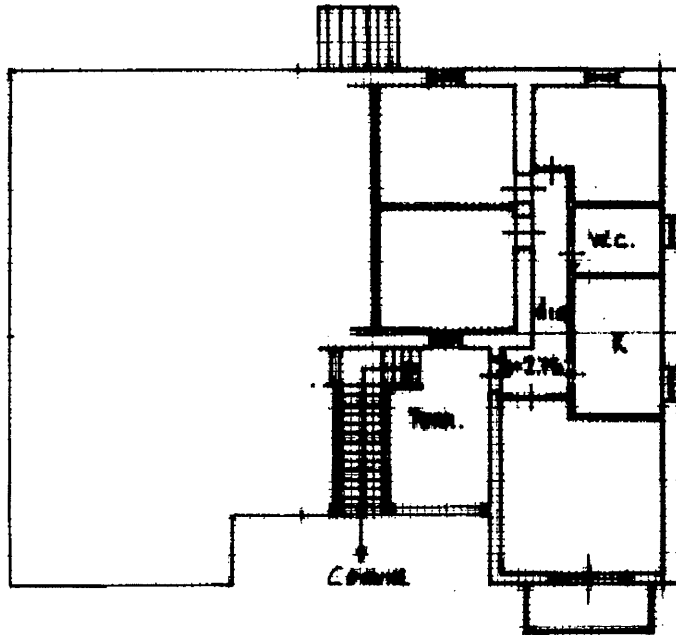

PIANO PRIMO

10 metri

ORIENTAMENTO

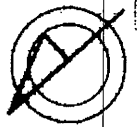

SCALA DI 1: 1000

Catasto dei Fabbricati - Situazione al 02/03/2014 - Comune di ORBETELLO (G088) - Foglio: 9 - Particella: 41 - Subalferno: 3 >
STRADA PROVINCIALE 56 SAN DONATO SNC piano: 1;

Firma Di: ACCIONI LORENZO MARIA Emesso Da: INFOCAMERE QUALIFIED ELECTRONIC SIGNATURE CA Serial#: 79442

Ultima planimetria in atti
Dichiarazione di N.C.
Data presentazione: 04/08/2000 - Data: 02/03/2014 - n. T12519 - Richiedente: BNVGNN82R53D612X
Formato di acquisizione: A4(210x297) - Formato stampa richiesto: A4(210x297)
Identificativi catastali
F. 5
n. 41 sub 3

Compilata dal Geom. Campanelli
(Titolo, cognome e nome)
F. Campanelli
Iscritto all'albo dei Geometri
della provincia di Orbetello

RISERVATO ALL'UFFICIO
Firma Di:

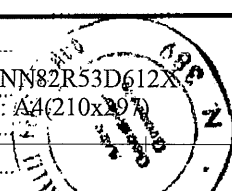

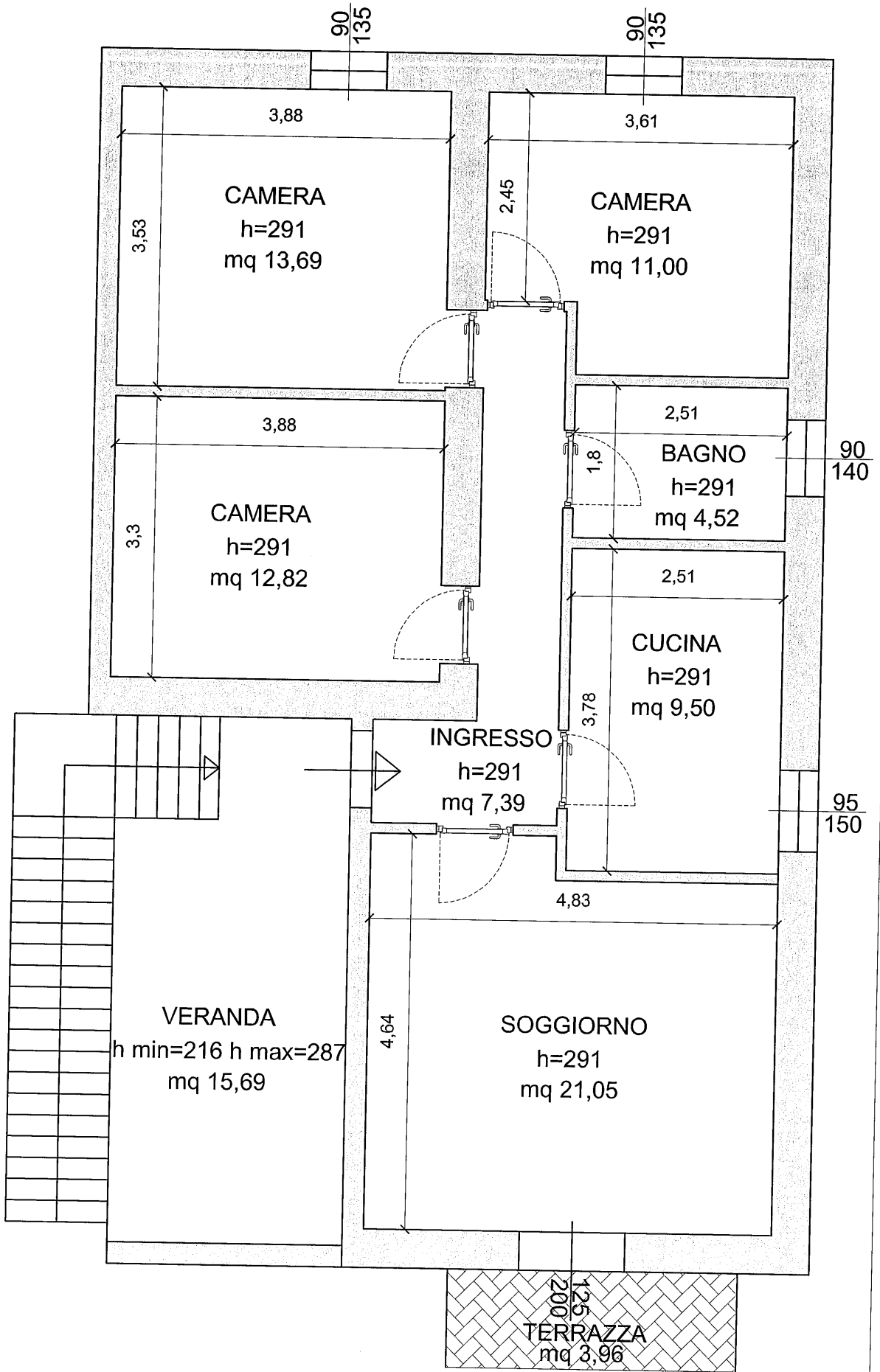

COMUNE DI ORBETELLO - LOC POGGIO SUGHERINO PIANO PRIMO

PLANIMETRIA QUOTATA

