

Agenzia delle Entrate
CATASTO FABBRICATI
Ufficio Provinciale di
Modena

Dichiarazione protocollo n. MO0002722 del 17/01/2017

Planimetria di u.i.u. in Comune di Novi Di Modena

Via Gazzoli

civ. 135

Identificativi Catastali:

Sezione:

Foglio: 24

Particella: 41

Subalterno: 25

Compilata da:

Giubertoni Giulio

Iscritto all'albo:

Ingegneri

Prov. Modena

N. 01038

Scheda n. 1

Scala 1:200

PIANO TERRA hm 2.70

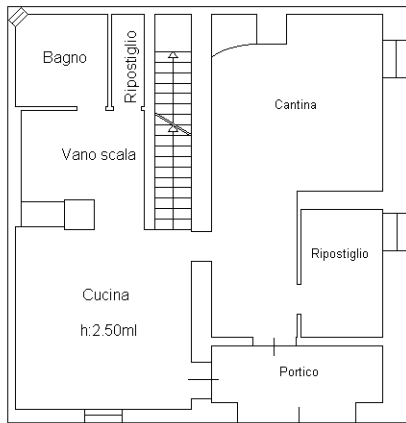

PIANO PRIMO hm 2.80

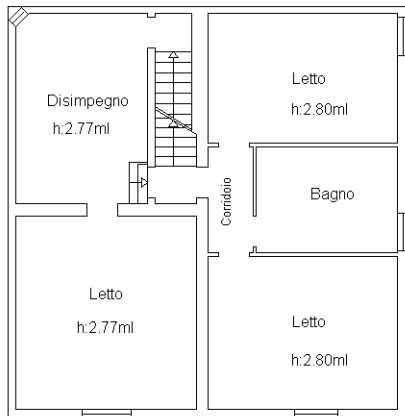

PIANO SECONDO

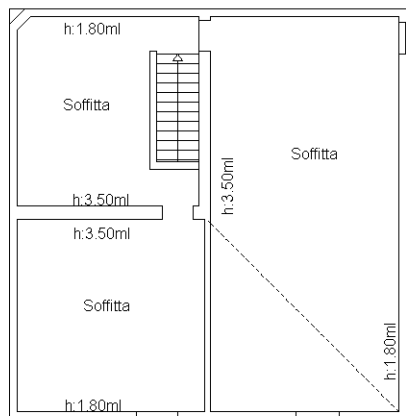

N



Ultima planimetria in atti

Catasto dei Fabbricati - Situazione al 13/11/2022 - Comune di NOVI DI MODENA (F966) - < Foglio 24 - Particella 41 - Subalterno 25 >
Firmato Digitalmente da AR0BAPEC EU QUALIFIED CERTIFICATES CA G1 Serial#: 6ed9619864ac0a36